G 25: Lehrbetriebe gesamt (1996 - 2005)

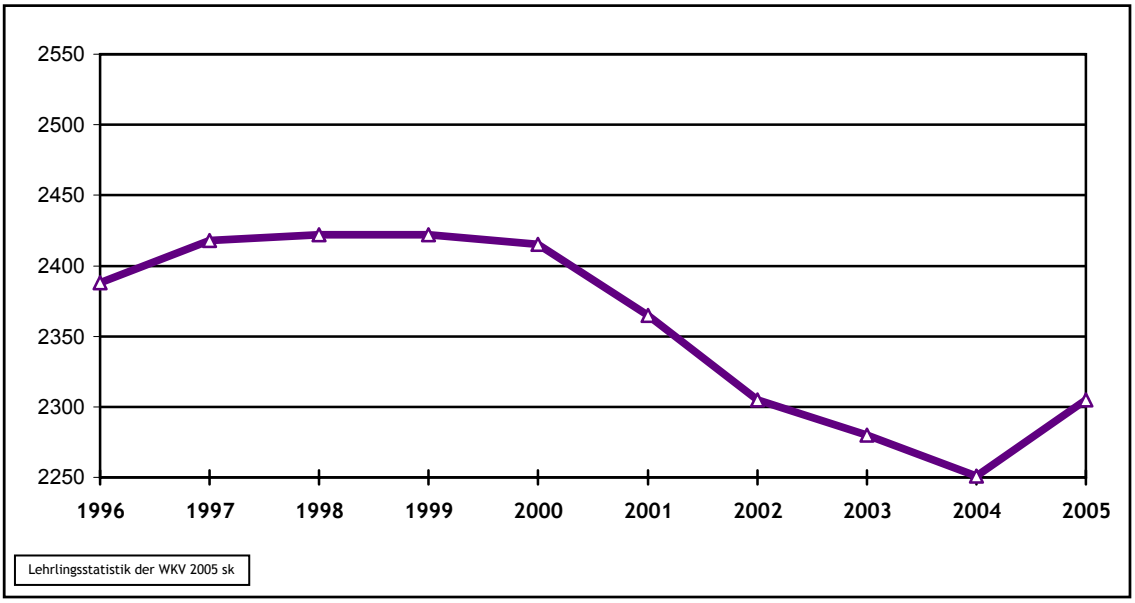

	1996	1997	1998	1999	2000	2001	2002	2003	2004	2005
Mitgliedsbetriebe der WK	2321	2338	2335	2318	2300	2245	2170	2159	2147	2198
Sonstige Ausbildungsbetriebe	67	80	87	104	115	120	135	121	104	107
Gesamt	**2388**	**2418**	**2422**	**2422**	**2415**	**2365**	**2305**	**2280**	**2251**	**2305**

G 26: Lehrbetriebe nach Sparten (1996 - 2005)

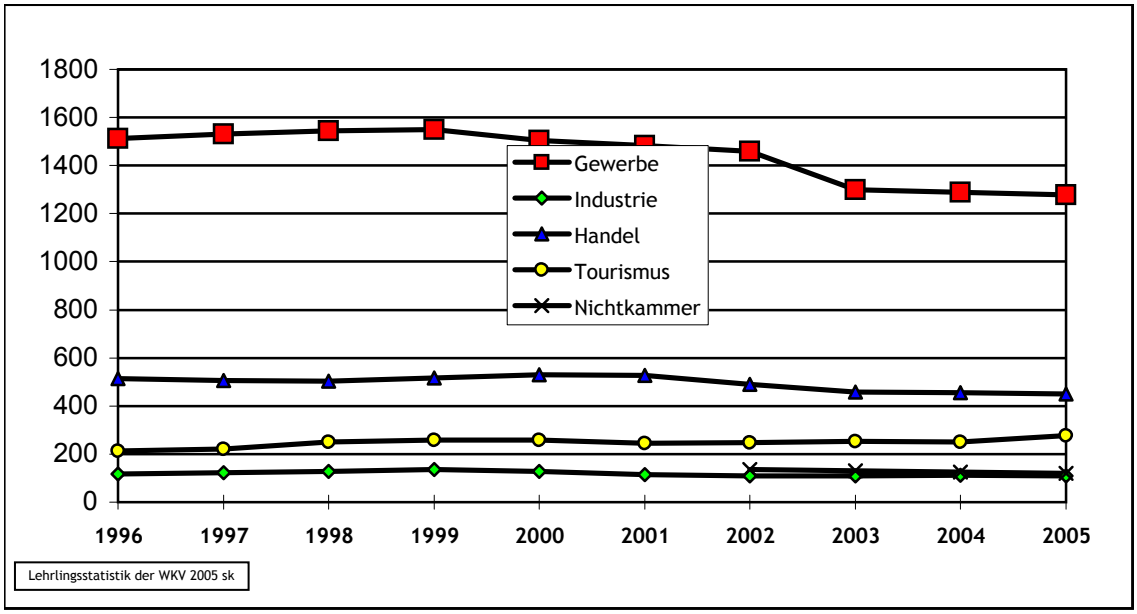

											Veränd.	
Sparte	**1996**	**1997**	**1998**	**1999**	**2000**	**2001**	**2002**	**2003**	**2004**	**2005**	**abs.**	**%**
Gewerbe & Handwerk	1531	1544	1550	1504	1484	1458	1299	1289	1278	1305	27	2,113
Industrie	117	123	128	136	127	114	110	110	113	108	-5	-4,42
Handel	515	507	503	516	530	526	491	458	455	451	-4	-0,88
Bank und Versicherung	16	16	16	17	22	23	22	20	23	23	0	0
Transport, Verkehr	17	19	21	19	21	18	19	17	17	22	5	29,41
Tourismus	212	220	250	259	259	246	247	253	249	276	27	10,84
Nichtkammer-MG	67	80	87	104	115	120	122	121	104	107	3	2,885
Information & Consulting							135	131	124	120	-4	-3,23
Selbst. Ausb.einr. gem. § 30 BAG										2	2	100
Gesamt	**2475**	**2509**	**2555**	**2555**	**2558**	**2505**	**2445**	**2399**	**2363**	**2412**	**49**	**2,07**

G 28: Anzahl der Lehrlinge pro Lehrbetrieb 2005

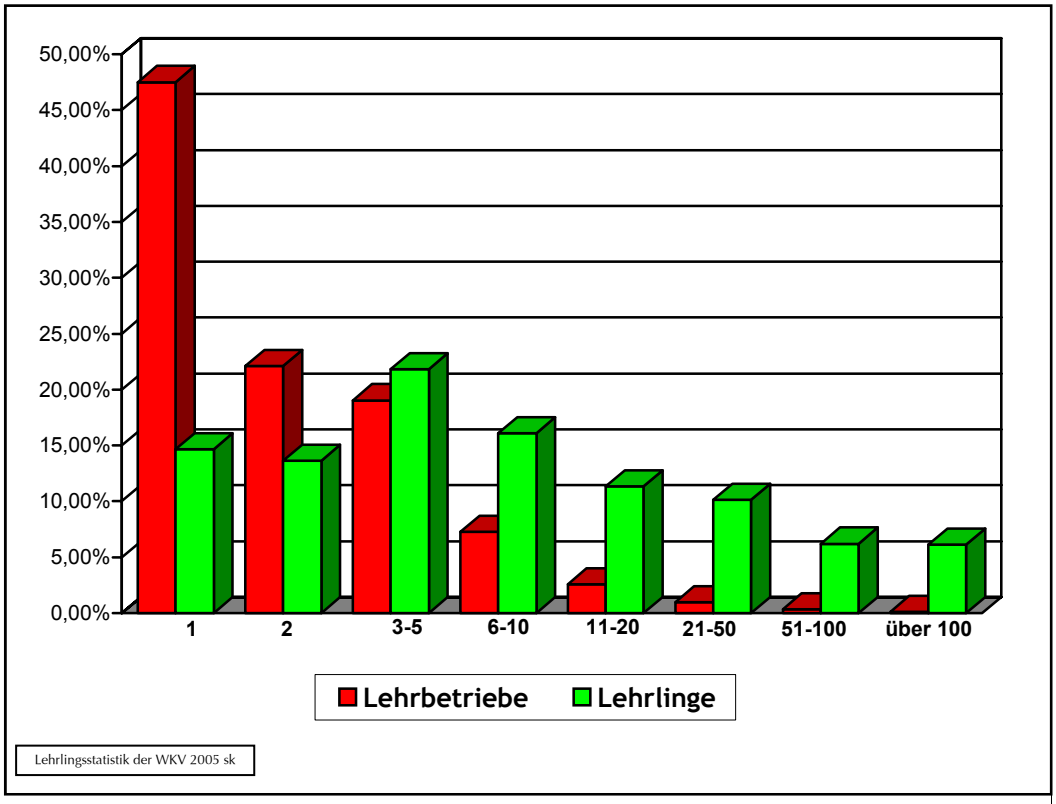

Lehrlinge je Betrieb	Anzahl Betriebe	%	Anzahl Lehrlinge	%
1	1095	47,51%	1095	14,64%
2	510	22,13%	1020	13,64%
3 - 5	439	19,05%	1631	21,80%
6 - 10	168	7,29%	1204	16,10%
11 - 20	59	2,56%	847	11,32%
21 - 50	23	1,00%	759	10,15%
51 - 100	8	0,35%	465	6,22%
über 100	3	0,13%	459	6,14%
	2305		**7480**	

- Die Gesamtzahl der Lehrbetriebe ist im Jahr 2005 gegenüber dem Jahr 2004 wieder gestiegen (54 Betriebe).

- Von den Mitgliedesbetrieben der Wirtschaftskammer bilden 2198 (2004: 2147) Lehrlinge aus. In anderen Bereichen gibt es 107 Ausbildungsbetriebe (2004: 1104).