G 16: Lehrlinge nach Staatsbürgerschaft 2013

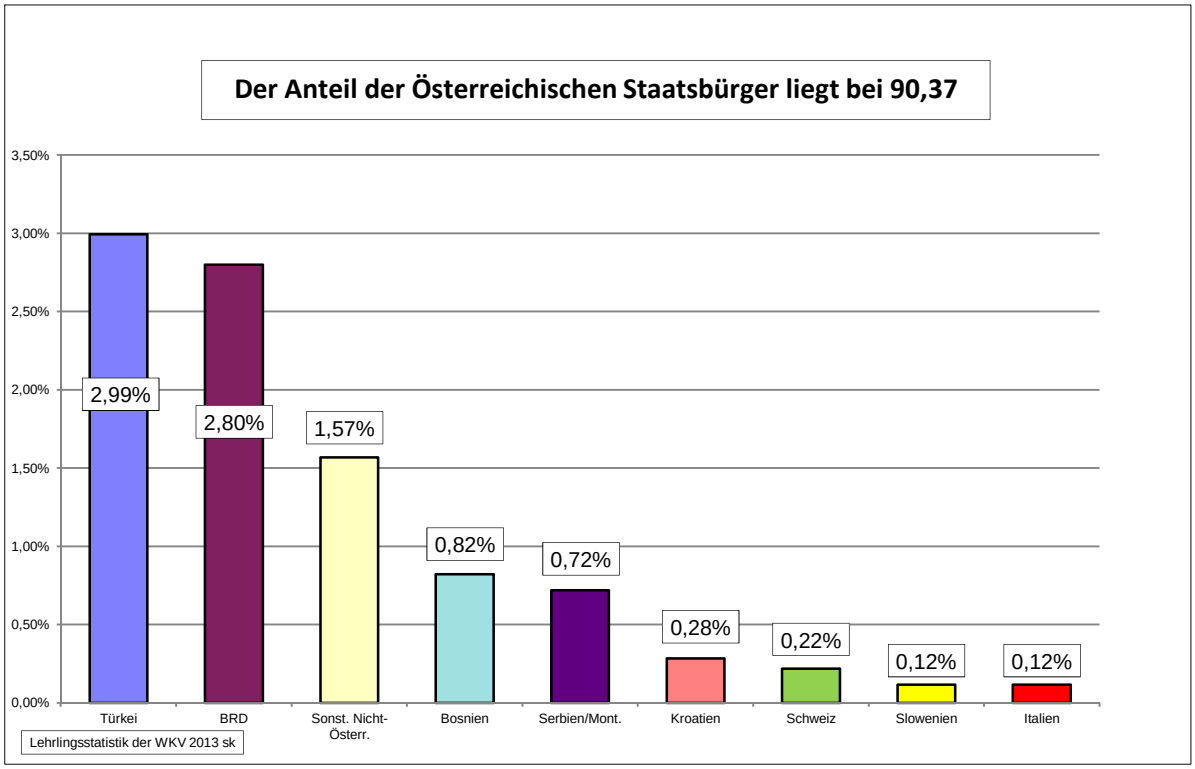

Staatsbürgerschaft	Lehrlinge			Prozent
	männl.	weibl.	Gesamt	
Österreich	4690	2345	7035	90,37%
Türkei	154	79	233	2,99%
BRD	144	74	218	2,80%
Sonst. Nicht-Österr.	78	44	122	1,57%
Bosnien	41	23	64	0,82%
Serbien/Mont.	36	20	56	0,72%
Kroatien	13	9	22	0,28%
Schweiz	9	8	17	0,22%
Slowenien	6	3	9	0,12%
Italien	7	2	9	0,12%
Gesamt	5178	2607	7785	100,00%

➲ Auch im Jahr 2013 sind etwa 9,6 % der Lehrlinge ausländische Staatsbürger.

➲ Den höchsten Anteil an ausländischen Lehrlingen stellen die Jugendlichen mit türkischer Staatsbürgerschaft 2,99 %. Es folgt die BRD mit 2,8 %.

G 17: Lehrlinge mit nicht-österr. Staatsbürgerschaft gesamt (2004 - 2013)

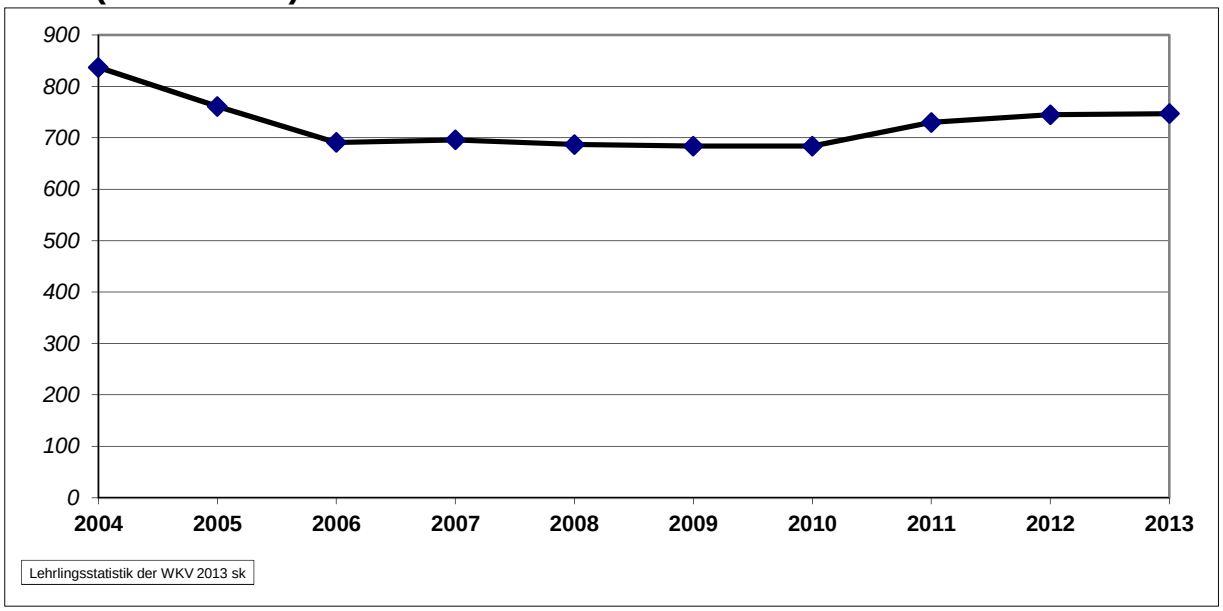

G 18: Lehrlinge mit nicht-österr. Staatsbürgerschaft (2004 - 2013)

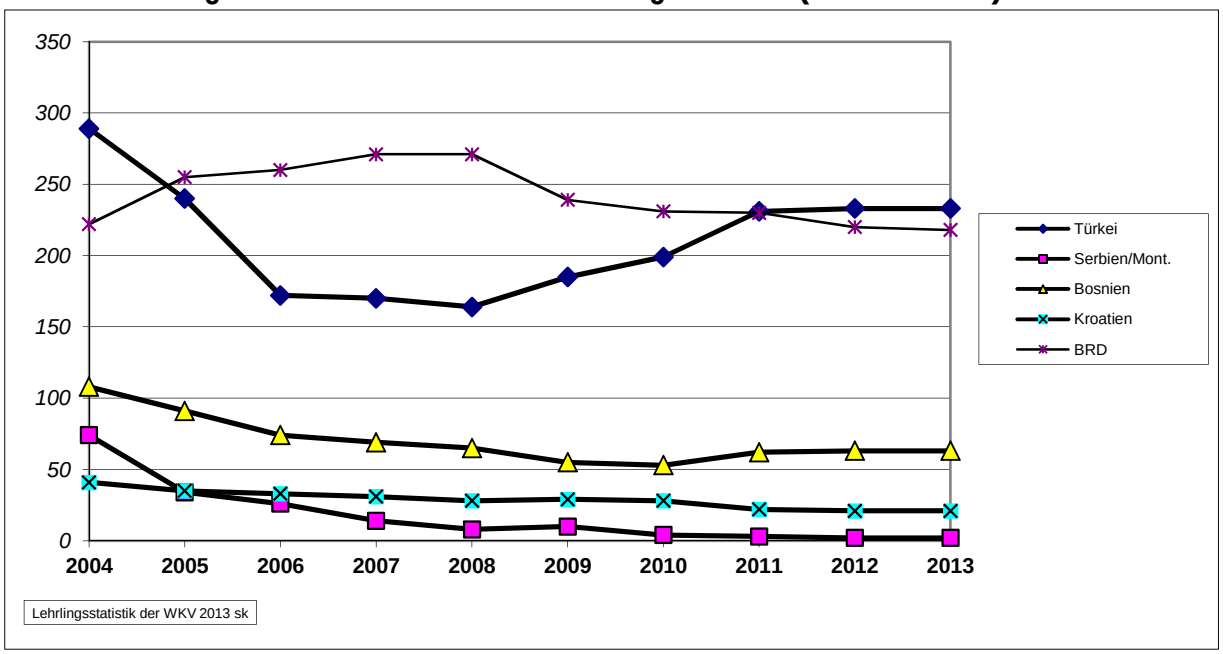

Staatsbürgerschaft	2004	2005	2006	2007	2008	2009	2010	2011	2012	2013
Türkei	289	240	172	170	164	185	199	231	233	233
Serbien/Mont.	74	34	26	14	8	10	4	3	2	2
Bosnien	108	91	74	69	65	55	53	62	63	63
Kroatien	41	35	33	31	28	29	28	22	21	21
BRD	222	255	260	271	271	239	231	230	220	218
Nicht-Österreicher Gesamt	837	761	691	696	687	684	684	730	745	747