

Lehrabschlussprüfung FriseurIn und PerückenmacherIn (StylistIn)
Zeitplan und Ausschreibung zur Lehrabschlussprüfung gültig ab 01.09.2018

P R Ü F A R B E I T

DAMENBEDIENEN

07.30 Uhr Einlass

07.45 Uhr - 09.45 Uhr (120 Minuten)

An einem Modell sind folgende Arbeiten durchzuführen:

- ***Hochsteckfrisur***
Einlegen der Hochsteckfrisur am Modell.
Einlegen der Haare mit klassischen Wicklern. Zu beachten sind die verwendete Technik, Arbeit nach Frisurenform und die Sauberkeit der Ausführung (vorgegebene Haarlänge: mindestens Schulterlang/Pony erlaubt). Kurze Partien müssen technisch geformt werden!
Während der Trockenzeit sind die Augenpflege und das Make-up durchzuführen.

DEKORATIVE KOSMETIK

- ***Hautbeurteilung nach Vorlage (schriftlich)***
Ist am Tag der Prüfung vor der Prüfungskommission auszufüllen!
- ***Augenpflege (beim Langhaarmodell)***
Augenbrauen zupfen, Augenbrauen und Wimpern färben. Bewertet werden die Ausführung der Arbeit, Sauberkeit und Hygiene und die Formgebung. Beim Färben der Augenbrauen und Wimpern werden der Hautschutz, die Auftragechnik, die Sauberkeit der Arbeit, die Ausführung und das Ergebnis bewertet. Vorarbeiten werden durch einen entsprechenden Punkteabzug bewertet.
- ***Make-up (beim Langhaarmodell)***
Das Make-up soll **kräftig und gut sichtbar** sein. Die Gesichtereinigung erfolgt mit Wattepad. Das Auftragen der Tagescreme soll mit einfachen Massagegriffen erfolgen. Es sollten Abdeckstift, Make-up, Rouge, Lippenkonturenstift, Lippenstift, Lidschatten usw. verwendet werden. Es wird die Ausführung und das Ergebnis bewertet. Auf Hygiene und Sauberkeit während der Arbeit ist besonders zu achten.

HOCKSTECKFRISUR

- ***Ausfrisieren der Hocksteckfrisur (keine Haareinlage erlaubt)***
Haarersatz (höchstens 1/3 des Kopfes, mindestens 3 cm²) und Haarschmuck müssen verwendet werden. Alle Hilfsmittel und Werkstoffe (Gel, Farbspray, Glitzer usw.) können verwendet werden. Bewertet werden Idee, Ausführung, Frisurenform und Gesamteindruck.

KURZE PAUSE - 09.45 Uhr - 09.50 Uhr (5 Minuten)

FARBVERÄNDERUNG, HAARSCHNITT UND FÖHNFRISUR AN EINEM DAMENMODELL

09.50 Uhr - 12.30 Uhr (160 Minuten)

- **Farbveränderung**
Es ist eine permanente (chemische) Farbveränderung **am ganzen Kopf** durchzuführen, wobei mindestens **2 sichtbare Farbtöne** zu verwenden sind. Strähnen oder Highlights sind in einem Arbeitsgang durchzuführen. Vor Beginn der Arbeiten sind eine schriftliche Farbd Diagnose, sowie ein Behandlungsplan auszufüllen.
- **Nagelpflege - Nageldesign**
Es ist eine komplette Nagelpflege an der vorher bestimmten Hand mit Handmassage und Lackieren mit farbigen Decklack (und Unterlack) durchzuführen. Die Nagelhaut ist zurückzuschieben. An zwei Fingernägeln ist ein Nageldesign durchzuführen. Bewertet werden Ausführung und Ergebnis (Form der Nägel, Feilarbeit, Lackierarbeit, Nageldesign und Handmassage - modellierte Nägel sind auch erlaubt, müssen aber vor der Kommission gefeilt und lackiert werden!)
Anmerkung: Nageldesign = Nagelschmuck, Strasssteinchen usw.
- **Damenhaarschnitt und Föhnfrisur (kein Glätteisen erlaubt)**
Es muss ein modischer Damenhaarschnitt erarbeitet werden. Verpflichtend ist eine **Frisurenveränderung**. Bewertet werden Ausführung und Ergebnis, Grad der Veränderung, Frisurenform, Beachtung von Typ und Kopfform, Idee und Schwierigkeitsgrad und Vielfältigkeit der Techniken. Vor dem Damenhaarschnitt ist eine mündliche Schnitterklärung erforderlich.

MITTAGSPAUSE

12.30 Uhr - 13.30 Uhr (60 Minuten)

HERRENBEDIENEN

13.30 Uhr bis 14.50 Uhr (80 Minuten)

Für die Rasur kann ein eigenes Modell verwendet werden.

- **Rasieren (mit Rasiermesser oder Klingemesser)**
Komresse, Einseifen mit Creme und einmal rasieren.
Nachbehandlung - Gesichtsmassage
Keine Bartform ist erlaubt!
Bewertet werden Arbeitsweisen und Ergebnisse, Heiße Kompressen, Einseifen, Rasur, Kalte Kompressen, Auftragen von Rasierwasser oder eincremen.
- **Modischer Haarschnitt**
Der Haarschnitt wird auf seine Systematik und seinen fachgerechten Verlauf (Übergänge) beurteilt. Eine gerade Linie im Nacken ist verboten. **Die Haarlänge am Oberkopf muss vor dem Haarschnitt mindestens 7 cm betragen und danach mindestens 5 cm.** Alle Haare müssen sichtbar gekürzt werden! Der Konturenschnitt des Herrenmodells sollte mindestens 6 bis 8 Wochen alt sein. Eine Haarschneidemaschine ohne Aufsätze sowie eine Effilierschere dürfen verwendet werden.
Bewertet werden Arbeitsweisen und Ergebnisse, Kopfwäsche, Auftragen einer Kopfhautlotion und Massage, Haarschnitt, Verlauf, Konturen, Längengleichheit, die Frisur muss Typ und Kopfform entsprechen, Sauberkeit der Arbeit und Hygiene.
- **Frisurenfinish**
Ein modernes Frisurenfinish soll erarbeitet werden. (Föhnstyling!)

ÜBUNGSKOPF

15.00 Uhr - 15.45 Uhr (45 Minuten)

- **Praktische Arbeiten am Übungskopf**
Der gesamte Kopf jeweils zu 1/3 Dauerwellentechnik, Papillotieren und handgelegte Wellen.

HAARARBEITEN

15.45 Uhr - 16.15 Uhr (30 Minuten)

- **Einfach-deutsche Tresse, englische Tresse je 1 cm**, Knüpfprobe 1 cm² auf Steiftüll

Die Gesamtarbeitszeit der Prüfarbeit beträgt maximal 7 Stunden!

FACHGESPRÄCH

Der Kandidat wird während der Haararbeit und dem Übungskopf zum Fachgespräch geholt!

Das Fachgespräch umfasst alle praktischen Bereiche des Herren und Damenfaches, der Materialkunde, der Farbchemie, der Schönheitspflege, der Unfallverhütung und Hygiene. Ebenso ist auf den Themenbereich „Beratungsgespräch“ Bedacht zu nehmen.

Das voraussichtliche Ende der gesamten LAP ist ca. 18.00 Uhr.

Folgende allgemeine Richtlinien sind vom Kandidaten genau einzuhalten:

Damenlanghaarmodell: Beginn 07.30 Uhr
Farb- und Schnittmodell: Beginn 09.45 Uhr
Herrenmodell(e): Beginn: 13.15 Uhr

Vorgearbeitete Modelle machen die Prüfung ungültig.

Die Kommission entscheidet über die Brauchbarkeit der Modelle.

Eine Zeitverschiebung der einzelnen Arbeitsleistungen ist ausgeschlossen.

Weiters hat der Kandidat für die Durchführung der Arbeiten alle notwendigen Handwerkzeuge und Materialien mitzubringen.

Halterungen und Übungskopf sind mitzubringen.

Das Haare waschen ist nur mit Handschuhen erlaubt.

Vorlagen beim Knüpfen- und Tressieren sind nicht erlaubt.

Wir bitten Sie dem Anlass entsprechend gekleidet zur Lehrabschlussprüfung zu erscheinen.

Graz, 1. September 2018

Der gesamte Kopf muss jeweils zu 1/3 Dauerwellentechnik, 1/3 Papillotieren und 1/3 handgelegte Wellen bei der Lehrabschlussprüfung gefertigt werden.



Bilder gelten als Vorschläge!

Mustervorlagen für die Arbeiten am Technikkopf

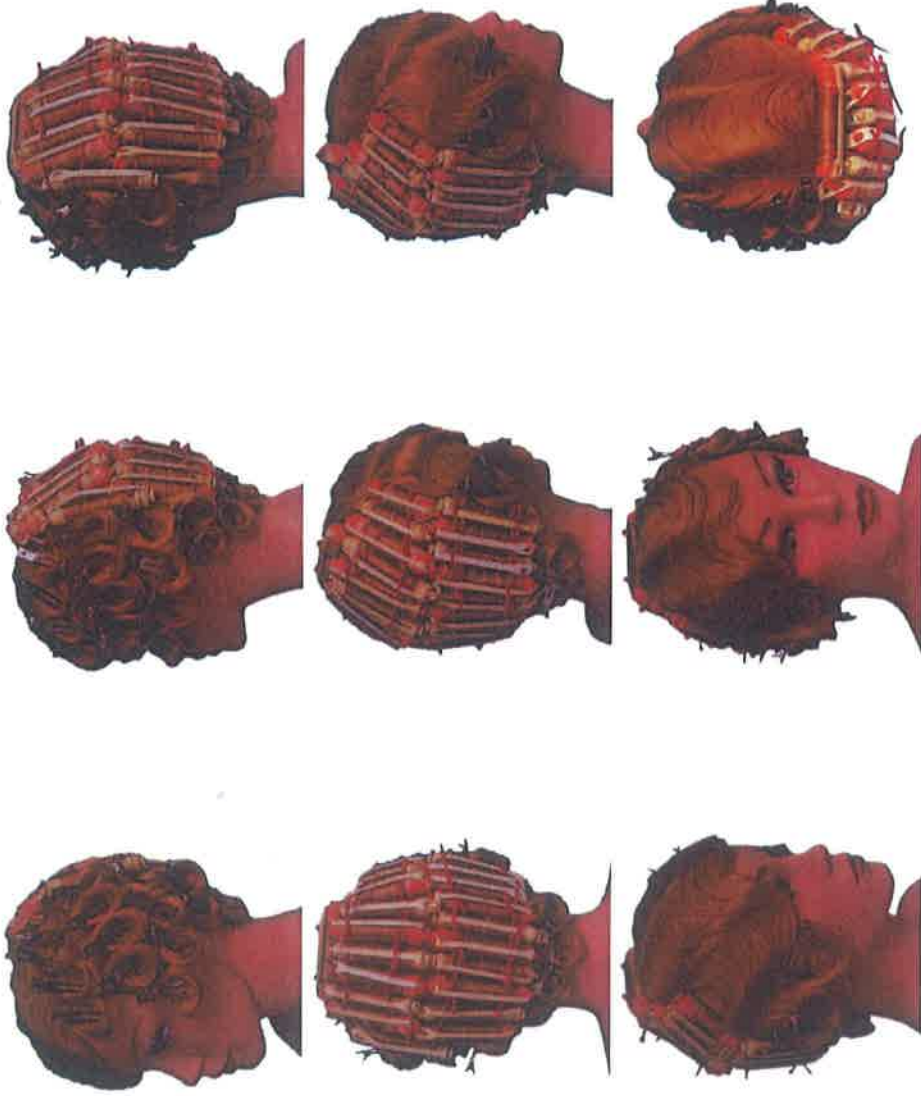

Material- und Werkzeugliste FriseurIn und PerückenmacherIn (StylistIn)

Für die Praktische Prüfung sind verlässlich mitzubringen:

Damen- und Herrenbedienung:

- | | |
|---|--|
| <ul style="list-style-type: none"> • Blutstiller • Bürsten und Kämmе • Dauerwellwickler und klassische Wickler • Färbe-, Schneide- und Frisierumhänge • Gesichtsmassageöl • Gesichtswasser (After Shave) • Haarfarben und H₂O₂ • Haarföhn • Haarklemmen • Haarnadeln • Haarnetz (Schleier) • Haarsersatzteil (darf max. 1/3 des Kopfes bedecken) • Haarschmuck für die Hochsteckfrisur • Haarschneidewerkzeug • Halskrause • Handschuhe | <ul style="list-style-type: none"> • Handtücher • Hautschutz • Kompressentücher • Kopfhautlotion • Metallklipse und Abteilklammern • Nackenpinsel • Pflegecreme • Rasiercreme und Pinsel • Rasiermesser mit Klinge • Shampoo und Pflegeprodukte • Spitzenpapier • Stifte • Stylingprodukte • Technikkopf mit Stativ (verstellbar) • Diverses Zubehör (Wasserspritze, Waage, Farbschalen, Färbepinsel und Folien etc.) |
|---|--|

Dekorative Kosmetik (Schönheitspflege):

- | | |
|--|--|
| <ul style="list-style-type: none"> • Augenbrauen und Wimpernfarbe (inkl. Wimpernblättchen, Färbeschale, Stick etc.) • Pinzette • Kosmetiktücher • Stirnband oder Kosmetikhaube • Gesichtsreinigungsmilch • Gesichtswasser • Watte-Pads • Wattestäbchen | <ul style="list-style-type: none"> • Schminkpinsel • Tagescreme • Schminkutensilien für Tages-Make-up • Manikürwerkzeug • Handlotion • Unterlack • sichtbarer Nagellack (keine durchsichtigen Lacke) • Nagelschmuck (Strasssteinchen usw.) für das Nageldesign |
|--|--|

Haararbeiten:

- | | |
|---|--|
| <ul style="list-style-type: none"> • Steiftüll • Tressierahmen komplett mit Zwirn • Kardätsche • Haare • Knüpfnadel 1, 2 und 3 | <ul style="list-style-type: none"> • Montierstifte • Montierzange • Maßband • Schere • Tambourierholz |
|---|--|

Sonstiges:

- Schreibzeug und Notizblock

Beachten Sie bitte den angegebenen Zeitplan für die Modelle.

Verlauf- Orientierungsvorlage

Dorner Wolfgang

