

# VORANSCHLAG 2026

**WIRTSCHAFTSKAMMER  
NIEDERÖSTERREICH**





# **INHALTSVERZEICHNIS**

	SEITE
Bericht	3
Wirtschaftsförderungsinstitut	11
Finanzpositionen - Übersicht	19
Finanzpositionen - Detail inklusive Erläuterungen	23
Anhang Betriebe gewerblicher Art (BgA) WKNÖ	47
Anträge, Beschluss	57



# BERICHT



# BERICHT

## ZUM VORANSCHLAG DER WIRTSCHAFTSKAMMER NÖ FÜR DAS JAHR 2026

Berichterstatte r: VPräs KommR Mag. Erich M o s e r, Finanzreferent

Der vorliegende Voranschlag für das Jahr 2026 ist nach den Bestimmungen der Haushaltsordnung erstellt.

Der Voranschlag 2026 weist unter Beachtung der in der Haushaltsordnung festgelegten Grundsätze der Sparsamkeit, Wirtschaftlichkeit und Zweckmäßigkeit ein negatives Ergebnis nach Steuern in der Höhe von € 11.308.050,- sowie ein insgesamt ausgeglichenes Bilanzergebnis aus.

### Übersicht Voranschlag 2026

Finanzpositionsgruppe Bezeichnung	VA 2026 in Mio. €	VA 2025 in Mio. €	+/- in Mio. €	in %
1. Umsatzerlöse, Umlagen und Gebühren	-119,19	-116,44	-2,75	+2,4
4. Sonstige betriebliche Erträge	-5,24	-5,30	0,06	-1,1
<b>Summe Betriebserträge</b>	<b>-124,43</b>	<b>-121,74</b>	<b>-2,69</b>	<b>+2,2</b>
5. Aufwendungen für Material und sonstige bezogene Leistungen	19,02	18,39	0,63	+3,4
6. Personalaufwand	52,92	49,93	2,99	+6,0
7. Abschreibungen	5,37	3,98	1,39	+34,9
8. Sonstige betriebliche Aufwendungen	59,55	58,17	1,38	+2,4
<b>Summe Betriebsaufwendungen</b>	<b>136,86</b>	<b>130,48</b>	<b>6,39</b>	<b>+4,9</b>
9. Betriebserfolg	12,43	8,74	3,69	-
16. Finanzerfolg	-1,48	-1,44	-0,04	+2,4
17. Ergebnis vor Steuern	10,96	7,30	3,66	-
18. Steuern vom Einkommen und Ertrag	0,35	0,35	0,00	-
19. Ergebnis nach Steuern	11,31	7,65	3,66	-
21. Auflösung von Gewinnrücklagen	-14,46	-10,97	-3,49	-
22. Zuweisung zu Gewinnrücklagen	3,16	3,32	-0,17	-
24. BILANZGEWINN / BILANZVERLUST	0,00	0,00	0,00	-

#### Anmerkungen:

- SAP-systembedingt werden Erlöspositionen mit Minus-Beträgen und Aufwandspositionen mit Plus-Beträgen dargestellt.
- Um eine leichtere Lesbarkeit des Textes zu gewährleisten, wurde auf die explizite geschlechterspezifische Schreibweise verzichtet - als Vereinfachung wurde, stellvertretend für beide Geschlechterformen, jeweils die kürzere männliche Schreibweise verwendet.
- Bei der Summierung von gerundeten Beträgen und Prozentangaben können durch Verwendung automatischer Rechenhilfen Rundungsdifferenzen auftreten.

## BERICHT ERTRÄGE

### Betriebserträge in Mio. €

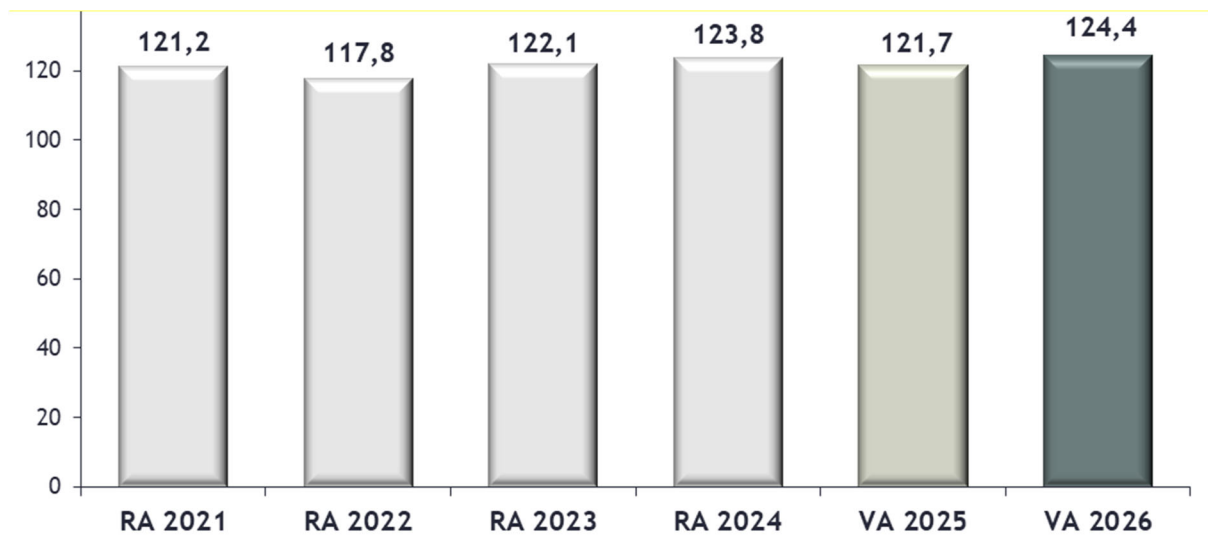

Die für das Jahr 2026 erwarteten **Betriebserträge** in der Höhe von **€ 124,4 Mio.** liegen mit **€ +2,7 Mio.** rund **+2%** über dem Wert des Voranschlags 2025 (€ 121,7 Mio.).

Trotz weiterhin verhaltener Konjunkturprognosen wird an dem im Jahr 2023 beschlossenen **Ressourcen- und Investitionsplan der WKNÖ** festgehalten und auch die dritte Stufe der KU-2-Hebesatzsenkung umgesetzt.

Somit liegen die erwarteten **Eingänge aus Kammerumlagen** - inkl. berücksichtigter Hebesatzsenkung von 0,22% auf 0,21% - mit **€ 75,5 Mio.** nur rund **+1%** über den für das Jahr 2025 angesetzten Planwerten (€ 74,7 Mio.).

Bei den **Waren- und Leistungserlösen** bleiben die Erlöserwartungen sowohl im Bereich des WIFI (€ 32,9 Mio.) als auch im Beratungs- und Prüfungsbereich (€ 4,4 Mio.) weiterhin positiv stabil.

Die **prozentmäßige Verteilung der Erträge** zeigt im Vergleich zum Voranschlag 2025 folgendes Bild:

### Anteile der Gesamterträge (inkl. Finanzerträge) gesamt € 125,9 Mio. (VA 2025 € 123,2 Mio.)

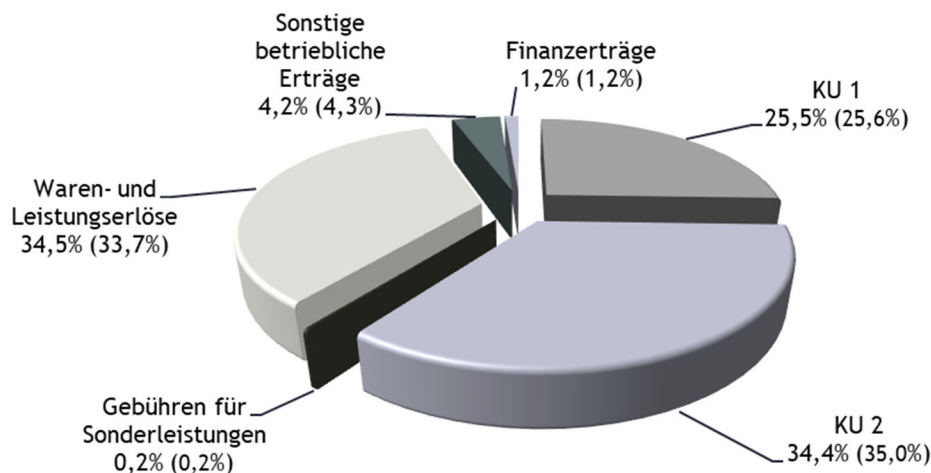



## Kammerumlagen - absolute Veränderungen in Mio. €

■ VA 2025  
■ VA 2026

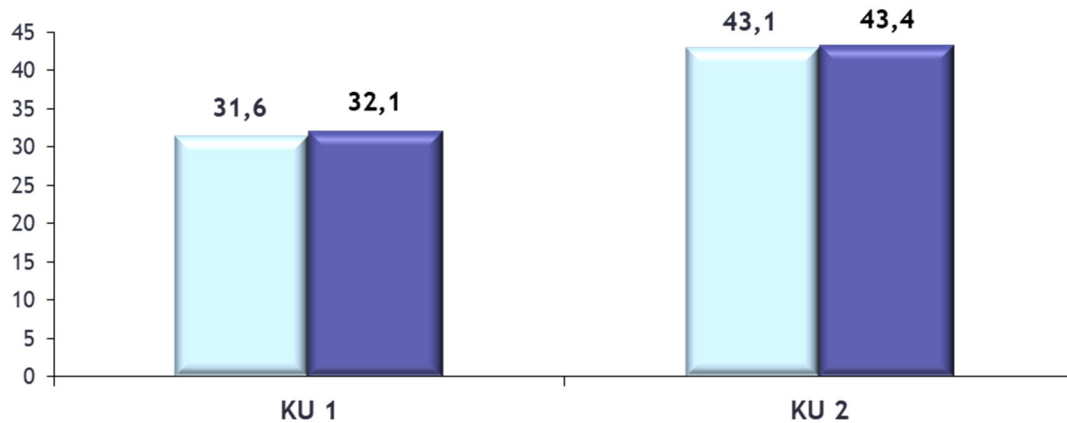

Für das Jahr 2026 werden **insgesamt € 75,5 Mio.** an Kammerumlagen erwartet - der Ansatz für die KU-Eingänge erfolgt damit +1% bzw. € 0,8 Mio. über dem in Voranschlag 2025 geplanten Wert (€ 74,7 Mio.).

Die **KU-1-Eingänge** liegen dabei - insbesondere aufgrund der weiterhin anhaltenden Inflation - mit **€ 32,1 Mio.** rd. +1,5% bzw. € 0,5 Mio. vergleichsweise knapp über den Erwartungen des Voranschlags 2025.

Der **KU-2-Ansatz** für das Jahr 2026 beträgt **€ 43,4 Mio.** - unter Berücksichtigung der weiteren Hebesatzsenkung von 0,22% auf 0,21% (stufenweise Senkung seit dem Jahr 2024) sowie der prognostizierten Beschäftigungsentwicklung.

Damit werden die **KU-2-Eingänge** mit rd. +0,7% bzw. € 0,3 Mio. über dem Voranschlag 2025 (€ 43,1 Mio.) angesetzt.

Dazu die Einnahmen aus KU 1 und KU 2 im Zeitvergleich:

## Kammerumlagen insgesamt in Mio. €

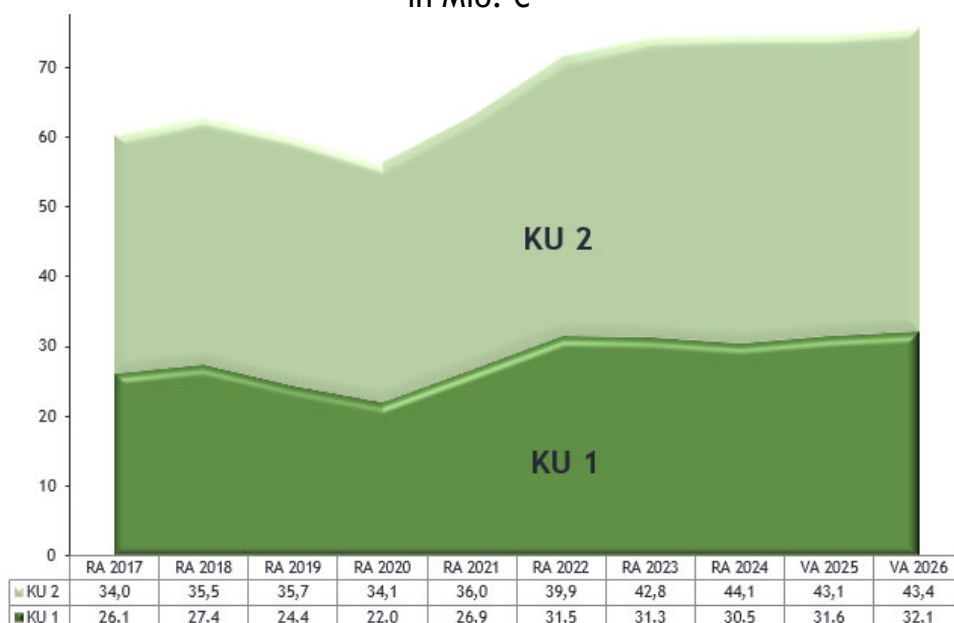

## BERICHT AUFWENDUNGEN

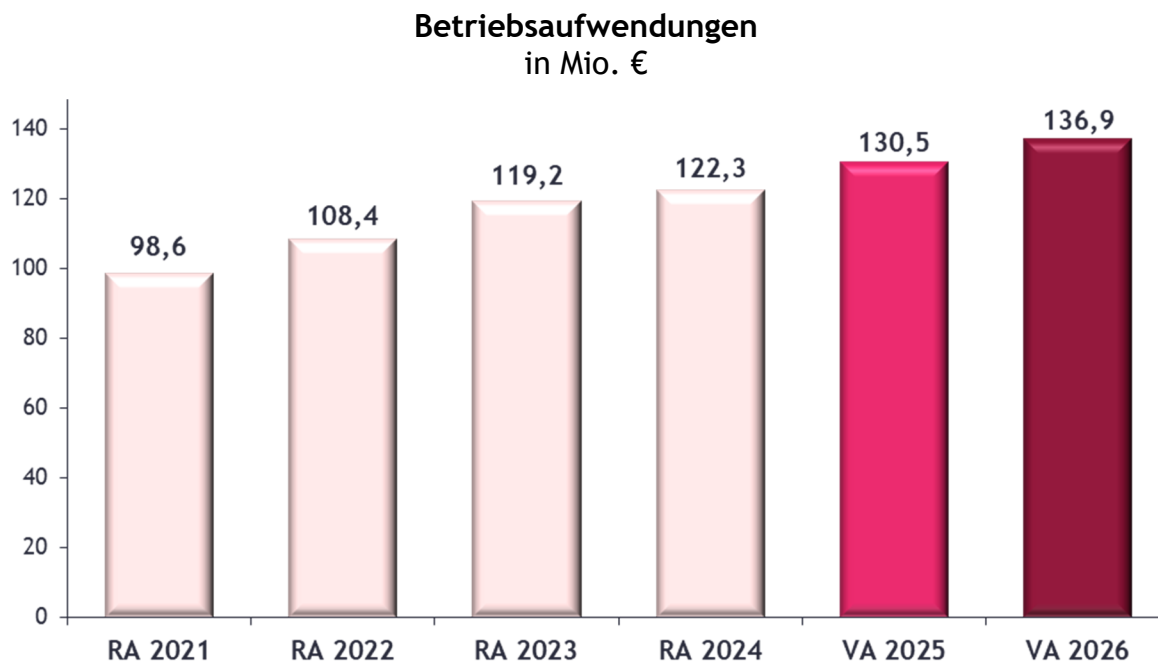

Die im Voranschlag 2026 angesetzten **Betriebsaufwendungen** in Höhe von € **136,9 Mio.** liegen +4,9% bzw. € +6,4 Mio. über dem Voranschlagswert 2025.

Basierend auf dem im Jahr 2023 beschlossenen **Ressourcen- und Investitionsplan der WKNÖ** wird der Fokus im Jahr 2026 vor allem auf Investitionen in die erforderliche Instandhaltung von Gebäuden, eine zeitgemäße Ausstattung von WIFI-Lehrsälen und -Werkstätten, insbesondere jedoch auf weitere Digitalisierungsmaßnahmen und IT-Security gelegt. Dies zeigt sich insbesondere im erhöhten Ansatz für **Abschreibungen** sowie in der Reduktion der „Instandhaltungspositionen“.

Darüber hinaus werden im Rahmen der **sonstigen betrieblichen Aufwendungen** eine anhaltend intensive Vortrags-, Prüfungs- und Interessenvertretungsarbeit sowie zahlreiche Vernetzungs-, Veranstaltungstätigkeiten und Kampagnen für niederösterreichische Mitgliedsunternehmen zur aktiven Gestaltung und Stärkung des Wirtschaftsstandorts berücksichtigt.

Dementsprechend zeigt die prozentmäßige Verteilung der Aufwendungen im Vergleich zum Voranschlag 2025 folgendes Bild:

**Anteile der Gesamtaufwendungen (inkl. Finanzaufwand)**  
gesamt € 137,2 Mio. (VA 2025 € 130,8 Mio.)

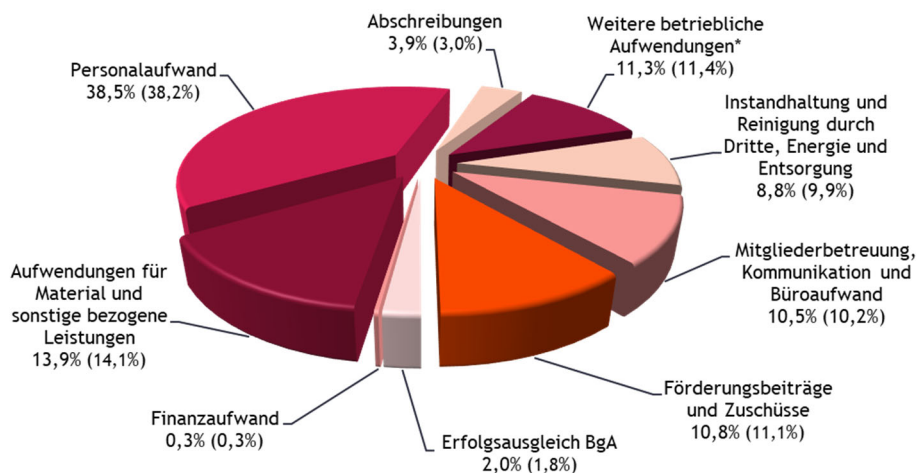

\* beinhaltet: Reise- und Fahrtaufwand, Mietaufwand, Vortrags- und Prüferhonorare, etc.

### Personalaufwand in Mio. €

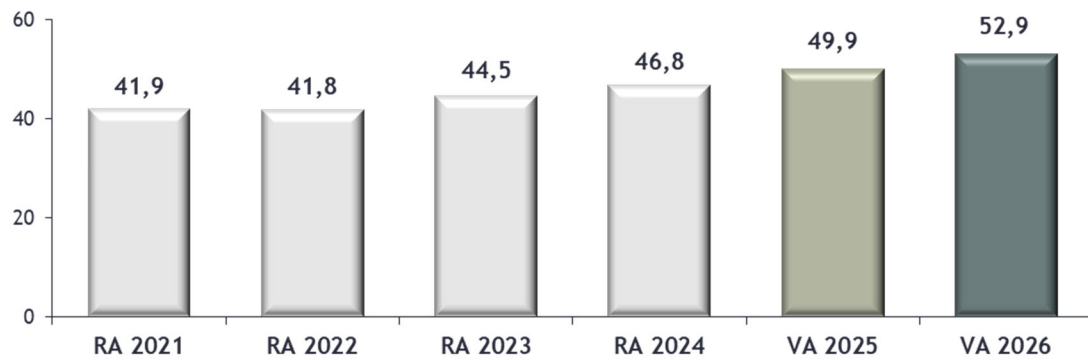

Der Planansatz für den **insgesamten Personalaufwand** im Jahr 2026 in der Höhe von € 52,9 Mio. liegt ca. +6% (das sind rund € 3 Mio.) über dem Voranschlag 2025.

Dieser Ansatz berücksichtigt sowohl die österreichweite Anpassung der Dienstordnung als auch die Aufwendungen für die Lehrlings-Förderstelle und die ÜBA (Überbetriebliche Ausbildung).



# **WIRTSCHAFTSFÖRDERUNGSIONSTITUT**



## Übersicht

### Ergebnisrechnung WIFI

	VA 2026 in Mio. €	VA 2025 in Mio. €	in %
Leistungserlöse	-32,87	-32,75	0,4
sonstige Erlöse	-1,08	-1,28	-15,3
<b>Betriebsleistung</b>	<b>-33,95</b>	<b>-34,02</b>	<b>-0,2</b>
Material und bezogene Leistungen	17,98	17,31	3,9
Personalkosten	10,36	9,84	5,3
Abschreibung Anlagevermögen	1,66	1,59	3,9
sonstige betriebliche Aufwendungen	8,63	8,16	5,8
<b>Betriebsaufwendungen</b>	<b>38,63</b>	<b>36,90</b>	<b>4,7</b>
Saldo aus Rücklagenbewegungen	-1,22	-1,05	-
Interne Leistungsverrechnung	0,53	0,53	-
<b>Wirtschaftsförderungszuschuss</b>	<b>3,99</b>	<b>2,36</b>	<b>69,3</b>

Bei der **Betriebsleistung** wird für das Jahr 2026 von einem Planansatz in der Höhe von rd. € -34 Mio. und somit von einem **gleichbleibenden Trend** ausgegangen. Die Leistungserlöse beinhalten WIFI-Kurserlöse (rd. € -32,4 Mio.) sowie Schulgelderlöse der HTS - Höhere Tourismusschule (rd. € -0,4 Mio.), der niedrigere Ansatz im Bereich der sonstigen Erlöse berücksichtigt geringere Förderbeiträge.

Die geplanten **Betriebsaufwendungen** in der Höhe von € 38,6 Mio. liegen +4,7% (€ +1,7 Mio.) über dem Voranschlag 2025, und beinhalten insbesondere: den Preissteigerungen entsprechend angesetzte höhere Aufwendungen für „Material und bezogene Leistungen“, erhöhte „Abschreibungen Anlagevermögen“ aufgrund geplanter Investitionen in die Ausstattung von Lehrsälen und Werkstätten (z.B. Elektrotechnik, Zerspanung, Kfz) sowie Steigerungen bei „sonstige betriebliche Aufwendungen“, vor allem im Bereich „Instandhaltung, Reinigung, Energie“.

Der **Saldo aus Zuweisung bzw. Auflösung von Rücklagen\*** in Höhe von rd. € 1,2 Mio. spiegelt insbesondere die geplanten Investitionen in Lehrsäle und Werkstätten wider.

In der Position **internen Leistungsverrechnung** werden für das Jahr 2026 rd. € 0,5 Mio. für interne Verrechnungen für infrastrukturelle Leistungen in Bezug auf Reinigung und Raumnutzung (Seminarräume, Werkstätten) berücksichtigt.

**\*Saldo aus Zuweisung bzw. Auflösung von Rücklagen:**

Grundsätzlich steht einer Auflösung von Rücklagen für die Ausstattung von Lehrsälen und Werkstätten auf Basis der buchhalterischen Abschreibung jeweils eine Zuweisung auf Basis einer praxisorientierten, betriebsgewöhnlichen Nutzungsdauer gegenüber.

Darüber hinaus sind in den geplanten Rücklagenbewegungen auch Auflösungen für Aufwendungen des WIFI enthalten, welche durch die WKNÖ getragen werden (z.B. WK-Bildungsscheck).

Es ergibt sich somit ein **Wirtschaftsförderungszuschuss** aus dem sonstigen Kammerhaushalt von insgesamt € 4 Mio..

**Entwicklung der Aufwands- und Ertragslage in Mio. €**

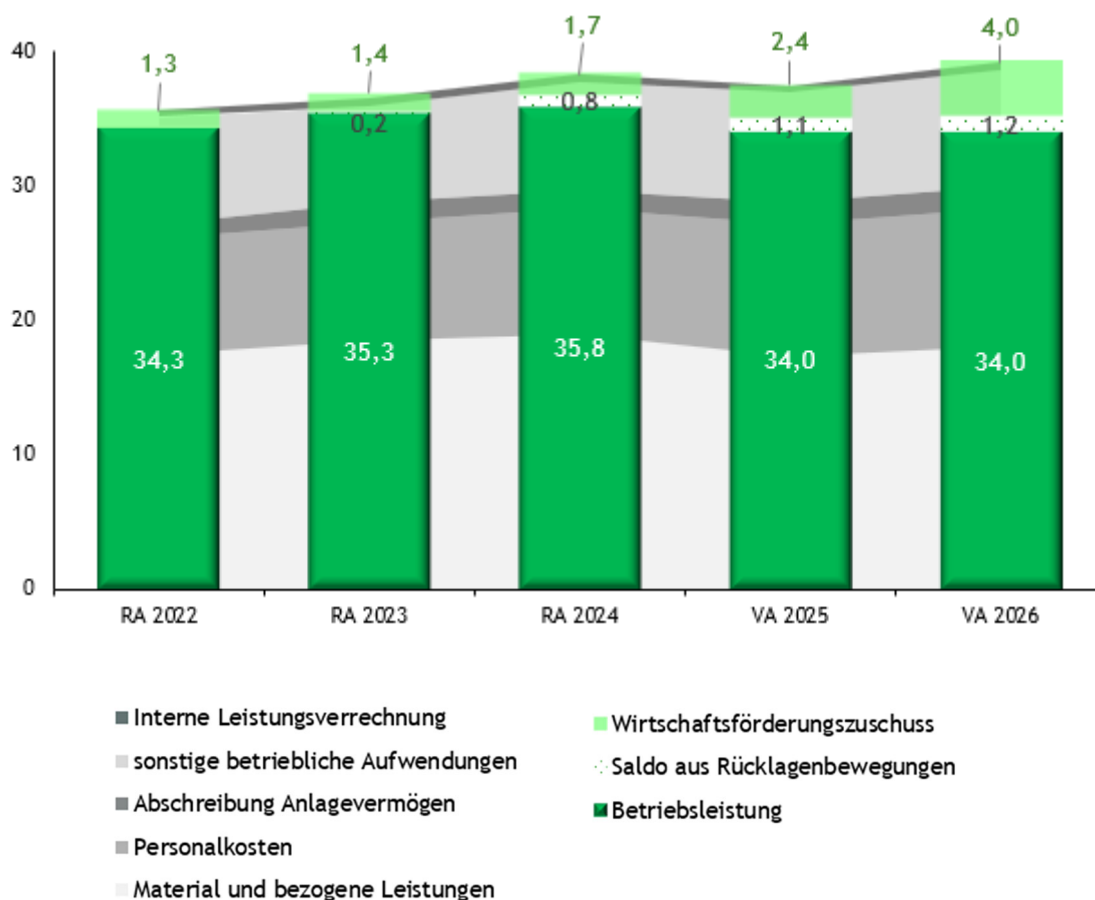

Die anteilmäßige Verteilung der Aufwendungen stellt sich wie folgt dar:

**Aufteilung der Kosten**  
(exkl. Rücklagen und interner Leistungsverrechnung)  
gesamt € 38,6 Mio. (VA 2025 € 36,9 Mio.)

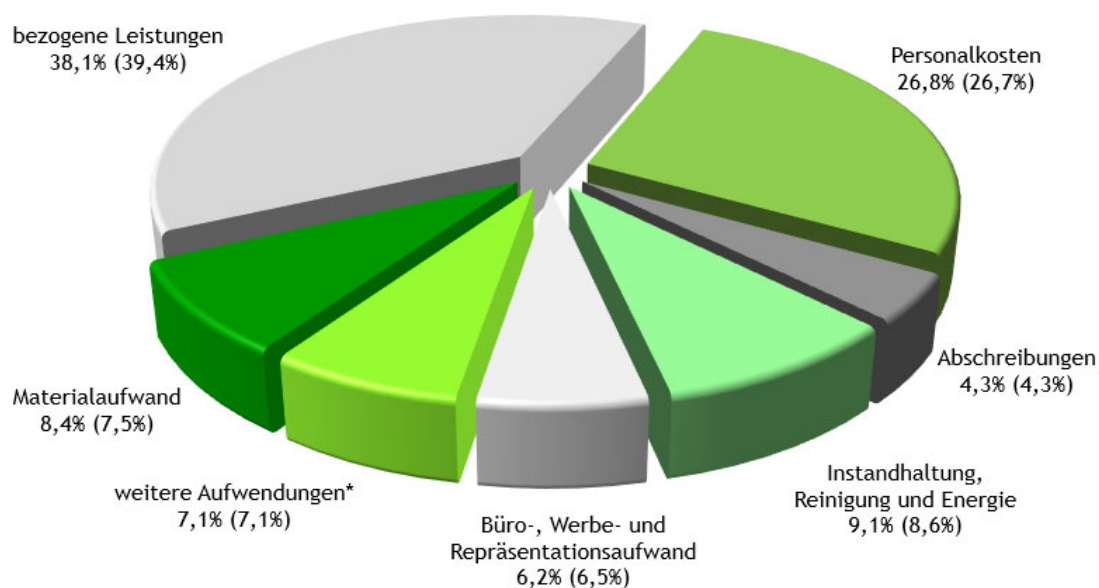

\*weitere Aufwendungen beinhalten die Positionen: Transport, Reise- und Kommunikationskosten; Miete, Pachten, Leasing; sonstige Honorare, Funktionsgebühren; sonstiger Aufwand



# Voranschlag 2026

## Kostenrechnungsbericht WIFI - Detail

Kostenarten	PLAN 2026	PLAN 2025	+/-	IST 2024
4200000 Erlöse aus anderen Leistungen hoheitlich	-6.000,00	-300,00	-5.700,00	-6.329,16
4200200 Erlöse aus Kurse und Vorträge hoheitlich	-16.452.000,00	-17.870.000,00	1.418.000,00	-20.417.548,33
4200210 Erlöse aus Kurse und Vorträge - FO - hoheitlich	76.000,00	21.000,00	55.000,00	59.064,67
4200220 Erlöse aus Kurse und Vorträge AMS hoheitlich	-16.070.000,00	-14.500.000,00	-1.570.000,00	-13.368.601,51
4201070 Erträge aus Einschreibgebühr Schuldgeld Inland 0%	-420.000,00	-400.000,00	-20.000,00	-429.920,00
Leistungserlöse	-32.872.000,00	-32.749.300,00	-122.700,00	-34.163.334,33
4101010 Erträge aus Skripten Inland 0%	-25.000,00	-30.000,00	5.000,00	-33.005,00
4200240 Erträge aus Gutscheinen	0,00	0,00	0,00	1.465,00
4201090 Erlöse aus Leistungen 0%	-1.400,00	-2.050,00	650,00	-3.166,44
4220000 Erlöse aus Inseraten hoheitlich	0,00	-19.000,00	19.000,00	-18.644,70
4610000 Erlöse aus dem Abgang von GWG und Altanl	0,00	0,00	0,00	-9.100,00
4800100 Erlöse aus Vermietung und Verpachtung Inland 0%	-790.000,00	-804.600,00	14.600,00	-789.964,25
4800101 Erlöse aus Vermietung und Verpachtung Inland 0%	-32.280,00	-35.700,00	3.420,00	-28.379,14
4800290 Erlöse aus Vermietung und Verpachtung 10%	-3.260,00	-3.260,00	0,00	-3.251,76
4800390 Erlöse aus Vermietung und Verpachtung 20%	-630,00	-630,00	0,00	-626,40
4813000 Kostenersatz für Sachkosten hoheitlich	-8.000,00	-8.000,00	0,00	-9.651,00
4813060 Kostenersatz für Reise- und KFZ-Aufwand	-500,00	-500,00	0,00	-575,00
4813070 Kostenersatz für Büroaufwand	-550,00	-150,00	-400,00	-526,54
4813080 Kostenersatz für Telefonate	0,00	0,00	0,00	-7,96
4820000 Kostenzuschüsse und Förderungsbeiträge	-38.600,00	-191.500,00	152.900,00	-446.497,44
4820020 Förderungsbeiträge Land hoheitlich	-28.000,00	-28.000,00	0,00	-103.950,00
4821000 Strafgelder gem. § 372 GewO	-150.000,00	-150.000,00	0,00	-186.325,08
4830000 Schadensersatzleistungen Gebäude und Inventar	0,00	0,00	0,00	-1.136,40
4890000 Sonstige Erträge hoheitlich	-1.950,00	-1.500,00	-450,00	-5.780,45
4890200 Erträge aus Exekutions- und Mahnspesen hoheitlich	-300,00	-300,00	0,00	-449,21
4910000 Erträge aus Auflösung von Wertberichtigungen	0,00	0,00	0,00	-37.423,72
Sonstige Erlöse	-1.080.470,00	-1.275.190,00	194.720,00	-1.676.995,49
Betriebsleistung	-33.952.470,00	-34.024.490,00	72.020,00	-35.840.329,82
5020100 Wareneinsatz Skripten	548.890,00	561.800,00	-12.910,00	589.032,38
5020200 Wareneinsatz Unterrichts- und Prüfungsmaterial	650.800,00	835.650,00	-184.850,00	715.733,98
5030001 Wareneinsatz Handelswaren	20.000,00	23.000,00	-3.000,00	18.189,06
5040100 Teilnehmerspesen	123.500,00	66.300,00	57.200,00	63.715,28
5040300 Sonstige Kosten für Kurse	1.452.070,00	1.209.350,00	242.720,00	1.372.303,58
5040400 WES Kurse	150.000,00	0,00	150.000,00	98.717,75
5500600 WES Unterrichtsmaterial Schule	95.000,00	88.000,00	7.000,00	82.733,01
Materialaufwand	3.040.260,00	2.784.100,00	256.160,00	2.940.425,04
5330100 WES Honorare freie Dienstnehmer	2.056.800,00	2.576.000,00	-519.200,00	2.765.902,55
5330200 WES Honorare Vortragende und Prüfer	5.596.200,00	5.482.200,00	114.000,00	5.994.816,94
5330400 WES Honorare Trainer lohnsteuerpflichtig	3.686.200,00	3.291.000,00	395.200,00	3.752.205,37
5330900 WES Honorare sonstige Dienstnehmer	90.000,00	90.710,00	-710,00	94.103,49
5340100 WES Sozialabgaben freie Dienstnehmer	211.400,00	237.300,00	-25.900,00	273.034,72
5340400 WES Sozialabgaben Trainer lohnsteuerpflichtig	618.000,00	530.900,00	87.100,00	599.352,70
5340900 WES Sozialabgaben sonstige Dienstnehmer	2.350,00	3.600,00	-1.250,00	1.361,33
5341100 WES Mitarbeitervorsorgekasse freie Dienstnehmer	17.230,00	18.140,00	-910,00	19.604,92
5341400 WES MVK Trainer lohnsteuerpflichtig	50.610,00	38.500,00	12.110,00	47.016,42
5350000 WES Fahrtkosten	25.000,00	24.000,00	1.000,00	18.882,11
5350100 WES Reiseaufwand freie Dienstnehmer	219.750,00	227.310,00	-7.560,00	321.784,02
5350200 WES Fahrtkosten Vortragende und Prüfer	592.980,00	595.657,00	-2.677,00	611.193,92
5350400 WES Reiseaufwand Trainer lohnsteuerpflichtig	417.420,00	365.460,00	51.960,00	376.551,53
5360100 WES Sonstige Spesen freie Dienstnehmer	8.400,00	8.600,00	-200,00	4.428,22
5360200 WES Sonstige Spesen Vortragende und Prüfer	12.020,00	13.400,00	-1.380,00	15.284,35
5360400 WES Sonstige Spesen Trainer lohnsteuerpflichtig	1.100,00	800,00	300,00	904,92

# Voranschlag 2026

## Kostenrechnungsbericht WIFI - Detail

Kostenarten	PLAN 2026	PLAN 2025	+/-	IST 2024
5371100 WES DG-Beitrag freie Dienstnehmer	48.350,00	66.350,00	-18.000,00	70.087,09
5390100 WES Kommunalsteuer freie Dienstnehmer	49.920,00	65.015,00	-15.095,00	70.691,85
5700300 Externe Kursraum-/Hotelmieten	307.500,00	259.000,00	48.500,00	326.352,60
5709000 Sonstige bezogene Leistungen	153.000,00	140.700,00	12.300,00	79.388,15
5710000 WES Bewirtung	563.100,00	495.050,00	68.050,00	573.167,74
Bezogene Leistungen	14.727.330,00	14.529.692,00	197.638,00	16.016.114,94
5700410 WES Marketing	216.660,00	0,00	216.660,00	0,00
Kursspezifisches Marketing	216.660,00	0,00	216.660,00	0,00
Rohertrag	-15.968.220,00	-16.710.698,00	742.478,00	-16.883.789,84
6000000 Löhne	640.340,00	602.930,00	37.410,00	588.626,10
6000010 Löhne Sonderzahlungen	106.725,56	100.490,36	6.235,20	98.106,20
6200010 Gehälter Sonderzahlungen	860.707,28	812.716,12	47.991,16	771.825,98
6201100 Vertragsangestellte, Gehälter	4.688.950,00	4.503.370,00	185.580,00	4.220.911,22
6201200 Angestellte SDV Gehälter	417.940,00	313.070,00	104.870,00	351.585,43
6201400 Zulagen	57.250,00	59.760,00	-2.510,00	58.742,35
6203000 Nicht gesetzliche Aufwendungen Personal	41.940,00	40.890,00	1.050,00	43.283,34
6203010 Nicht gesetzliche Aufwendungen ÜBA-Jugendliche	25.000,00	20.000,00	5.000,00	21.321,43
6203200 Aufwand für Dienstnehmer KZV	6.060,00	5.800,00	260,00	6.015,06
6220000 Mehrdienstleistungen	15.000,00	20.000,00	-5.000,00	18.889,01
6220100 Überstundenpauschale	0,00	1.000,00	-1.000,00	1.902,25
6220900 Sonstige Mehrdienstleistungen	11.000,00	10.000,00	1.000,00	22.145,98
6225100 Vergütung Altersteilzeitgeld AMS	-23.000,00	-10.000,00	-13.000,00	-8.642,21
6240000 Jubiläumsgaben Personal	30.960,00	36.210,00	-5.250,00	20.690,00
6250000 Lehrlingsentschädigung ÜBA-Jugendliche	750.000,00	750.000,00	0,00	719.693,79
6400000 Aufwendungen für Abfertigungen	172.160,00	162.890,00	9.270,00	150.240,00
6402000 Kosten für Abfertigung (Mitarbeitervorsorgekasse)	76.870,00	71.050,00	5.820,00	67.753,13
6450000 Kosten für Altersversorgung (Pensionskassenbeiträge)	516.480,00	488.660,00	27.820,00	450.720,00
6500000 DG-Sozialversicherung Arbeiter	157.830,00	149.380,00	8.450,00	151.000,89
6560000 DG-Sozialversicherung Angestellte	1.195.470,00	1.115.930,00	79.540,00	1.081.917,35
6660000 DG-Beitrag FLAF	224.890,00	219.150,00	5.740,00	218.437,27
6661000 Kommunalsteuer	91.850,00	85.930,00	5.920,00	82.741,70
6672000 Gesetzliche Lohn- und Gehaltsnebenkosten	0,00	0,00	0,00	823,34
6680000 Gesetzlicher Sozialaufwand ÜBA-Jugendliche	200.000,00	200.000,00	0,00	202.293,73
6790000 Sonstiger Personalaufwand	93.440,00	78.700,00	14.740,00	98.130,81
Personalkosten	10.357.862,84	9.837.926,48	519.936,36	9.439.154,15
7010103 Abschreibung Datenverarbeitungsprogramme	12.751,75	16.191,83	-3.440,08	23.674,50
7012003 Abschreibung auf Gebäudetechnik	0,00	0,00	0,00	168,00
7013003 Abschreibung auf Büromaschinen	486,24	11.605,60	-11.119,36	1.605,60
7014003 Abschreibung auf EDV-Anlagen	341.961,18	264.526,90	77.434,28	243.403,47
7015003 Abschreibung auf Kommunikationsanlagen	0,00	250,00	-250,00	0,00
7016003 Abschreibung auf Audio-, Video- und Präsentationsgeräte	70.482,70	68.634,33	1.848,37	53.612,96
7017003 Abschreibung auf Möbel	54.667,46	62.048,80	-7.381,34	45.178,05
7019003 Abschreibung andere Betriebs- und Geschäftsausstattung	512.646,76	476.422,76	36.224,00	313.464,79
7020003 Abschreibung auf sonstige Maschinen	62.239,39	72.714,27	-10.474,88	147.215,96
7041001 Datenverarbeitungsprogramme	0,00	0,00	0,00	0,00
7052100 GWG Datenverarbeitungsprogramme	12.320,00	7.320,00	5.000,00	7.972,18
7055000 GWG EDV-Anlagen	152.200,00	172.240,00	-20.040,00	161.582,84
7056000 GWG Kommunikationsanlagen	500,00	0,00	500,00	255,44
7057000 GWG Audio-, Video- und Präsentationsgeräte	22.500,00	26.400,00	-3.900,00	26.609,93
7058000 GWG Möbel	244.000,00	277.020,00	-33.020,00	140.577,20
7059000 Andere geringwertige Wirtschaftsgüter	168.600,00	137.600,00	31.000,00	99.999,64
Abschreibung Anlagevermögen	1.655.355,48	1.592.974,49	62.380,99	1.265.320,56

# Voranschlag 2026

## Kostenrechnungsbericht WIFI - Detail

Kostenarten	PLAN 2026	PLAN 2025	+/-	IST 2024
7110000 Sonstige Steuern und Abgaben	270,00	910,00	-640,00	1.506,72
7200000 Wartung Datenverarbeitungsprogramme	328.850,00	350.730,00	-21.880,00	292.933,42
7201000 Instandhaltung Gebäude und Gebäudeanteile	0,00	44.500,00	-44.500,00	228.533,06
7201100 Instandhaltung sonstige Grundstückseinrichtungen	0,00	2.450,00	-2.450,00	2.556,72
7203000 Instandhaltung Büromaschinen	17.600,00	15.650,00	1.950,00	14.655,30
7204000 Instandhaltung EDV-Anlagen	39.460,00	31.060,00	8.400,00	10.723,90
7205000 Instandhaltung Kommunikationsanlagen	8.500,00	10.500,00	-2.000,00	6.913,55
7206000 Instandhaltung Audio-, Video- und Präsentationsgeräte	1.900,00	2.450,00	-550,00	1.679,21
7207000 Instandhaltung Möbel	22.000,00	63.000,00	-41.000,00	5.227,82
7208100 Instandhaltung andere Maschinen	55.100,00	70.800,00	-15.700,00	50.631,32
7209000 Instandhaltung andere Betriebs- und Geschäftsausstattung	86.200,00	86.800,00	-600,00	57.134,06
7230000 Energiekosten	651.000,00	690.500,00	-39.500,00	625.393,83
7241000 Abfallentsorgung	19.150,00	17.570,00	1.580,00	18.994,31
7242000 Betriebskosten	2.223.930,00	1.585.440,00	638.490,00	1.747.803,90
7243000 Reinigungskosten	13.900,00	11.800,00	2.100,00	20.368,55
7290000 Sonstige Gebäudekosten	54.700,00	175.500,00	-120.800,00	33.197,51
<b>Instandhaltung, Reinigung, Energie</b>	<b>3.522.560,00</b>	<b>3.159.660,00</b>	<b>362.900,00</b>	<b>3.118.253,18</b>
7300000 Transporte durch Dritte inkl. Lagerung	0,00	11.500,00	-11.500,00	1.372,80
7321000 Treibstoff	600,00	1.500,00	-900,00	626,09
7322000 KFZ-Versicher., Steuern, Mitgliedsbeiträge Autofahrerclubs	0,00	1.000,00	-1.000,00	946,63
7323000 Wartung und Reparatur KFZ	0,00	1.500,00	-1.500,00	1.142,74
7329000 Sonstige KFZ-Kosten	0,00	0,00	0,00	0,00
7350210 Reiseaufwand Funktionäre Inland - Diäten	0,00	0,00	0,00	0,00
7350220 Reiseaufwand Funktionäre Inland - Fahrtkosten	3.600,00	3.600,00	0,00	2.421,30
7350230 Reiseaufwand Funktionäre Inland - sonstige Spesen	0,00	0,00	0,00	51,04
7351200 Reiseaufwand Personal	106.900,00	92.900,00	14.000,00	92.752,44
7358000 Reiseaufwand Externe	4.640,00	2.640,00	2.000,00	1.041,02
7359000 Sonstige Reise- und Kfz-Kosten	0,00	0,00	0,00	301,60
7380000 Postgebühren und Botendienste	70.000,00	75.000,00	-5.000,00	75.160,97
7390100 EDV-Leitungsgebühren	42.910,00	74.880,00	-31.970,00	40.153,98
7390200 Gebühren Sprachtelefonie - Festnetz	20.000,00	30.000,00	-10.000,00	15.648,39
7390300 Gebühren Sprachtelefonie - Mobil	10.000,00	9.000,00	1.000,00	9.742,13
7390900 Sonstige Telekommunikationsgebühren	1.900,00	1.900,00	0,00	1.145,06
<b>Transport, Reisekosten, Kommunikationskosten</b>	<b>260.550,00</b>	<b>305.420,00</b>	<b>-44.870,00</b>	<b>242.506,19</b>
7405000 Mietaufwand Extern	0,00	0,00	0,00	162,50
7409000 Sonstiger Mietaufwand für Immobilien	1.170.200,00	1.096.080,00	74.120,00	1.095.983,81
7441000 Miete Kopiergeräte, Büromaschinen und andere Betriebs- und Geschäftsausstattung	9.480,00	15.590,00	-6.110,00	11.392,19
7480000 Lizenzgebühren, Werknutzungsrechte, Tantiemen, Urheberrechte	4.000,00	3.500,00	500,00	3.670,16
<b>Miete, Pachten, Leasing</b>	<b>1.183.680,00</b>	<b>1.115.170,00</b>	<b>68.510,00</b>	<b>1.111.208,66</b>
7500000 Beigestelltes Personal	1.000,00	1.000,00	0,00	0,00
7510000 Vortragende und Prüfer	9.000,00	9.000,00	0,00	7.600,00
7510100 Vortragende und Prüfer - Fahrtkosten	500,00	750,00	-250,00	56,40
7580900 Sonstige Funktionsentschädigungen	95.850,00	50.910,00	44.940,00	49.666,80
7582000 Kollektivunfallversicherung Funktionäre	0,00	110,00	-110,00	109,49
<b>sonstige Honorare, Funktionsgebühr</b>	<b>106.350,00</b>	<b>61.770,00</b>	<b>44.580,00</b>	<b>57.432,69</b>
7600000 Büromaterial	25.000,00	31.000,00	-6.000,00	19.697,00
7601000 Daten- und Informationsrecherche	10.670,00	7.590,00	3.080,00	6.814,84
7602000 Sonstiger EDV- u. Kommunikationsaufwand	28.600,00	27.950,00	650,00	15.823,23
7602100 Bezogene IT-Leistungen (Verrechnung ohne ILV)	544.950,00	490.400,00	54.550,00	430.438,89
7609000 Bezogene Büroleistungen	230.000,00	200.000,00	30.000,00	206.148,92

# Voranschlag 2026

## Kostenrechnungsbericht WIFI - Detail

Kostenarten	PLAN 2026	PLAN 2025	+/-	IST 2024
7630000 Zeitungen und Fachpublikationen - Einzelwerke	0,00	400,00	-400,00	136,37
7631000 Zeitungen und Fachpublikationen - Abonnement	500,00	8.850,00	-8.350,00	28.906,23
7650000 Schaltung von Werbeträgern für Mitgliederbetreuung und Kommunikation	404.300,00	522.000,00	-117.700,00	485.364,67
7652000 Aufwand Messestand	11.000,00	10.500,00	500,00	12.487,66
7653200 Agenturbetreuung/PR	133.000,00	164.000,00	-31.000,00	108.138,60
7653300 Werbemittelproduktion	104.000,00	50.650,00	53.350,00	50.017,84
7653900 Sonstiger Produktionsaufwand für Mitgliederbetreuung und Kommunikation	155.500,00	224.500,00	-69.000,00	174.835,67
7655000 Bezogene Leistungen für Mitgliederbetreuung und Kommunikation	278.710,00	262.710,00	16.000,00	366.943,20
7659000 Sonstige Kosten für Mitgliederbetreuung und Kommunikation	500,00	1.000,00	-500,00	7.337,53
7660000 Bewirtung und Saalmiete anlässlich Besprechungen	14.700,00	5.360,00	9.340,00	2.265,52
7661900 Sonstige Bewirtung und Repräsentationen	18.200,00	10.950,00	7.250,00	10.869,19
7662000 Aufwand für Studien	50.000,00	50.000,00	0,00	0,00
7699000 Sonstiger Büroaufwand	200,00	200,00	0,00	58,28
9991005 Vervielfältigung	314.530,00	276.330,00	38.200,00	338.276,67
9991009 Adressieren/Kuvertieren	51.660,00	52.170,00	-510,00	48.487,30
Büro-, Werbe- und Repräsentationsaufwand	2.376.020,00	2.396.560,00	-20.540,00	2.313.047,61
7709000 Sonstige Versicherungen	19.380,00	4.500,00	14.880,00	25.557,56
7750000 Beratungs- und Prüfungskosten	41.400,00	73.400,00	-32.000,00	79.103,24
7750100 Aufwendungen für Rechtsberatung	10.000,00	4.400,00	5.600,00	500,00
7750200 Aufwendungen für sonstige Beratung	5.000,00	20.000,00	-15.000,00	5.668,14
7770000 Aus- und Fortbildung	3.000,00	4.000,00	-1.000,00	5.068,94
7780000 Mitgliedsbeiträge	2.770,00	2.670,00	100,00	2.595,92
7781100 Förderungsbeiträge für Bildung	850.000,00	750.000,00	100.000,00	854.728,57
7783000 Preise und Auszeichnungen	500,00	300,00	200,00	100,70
7790000 Spesen des Geldverkehrs	22.000,00	19.000,00	3.000,00	23.071,00
7792000 Cent-Ausgleich	0,00	0,00	0,00	0,01
7800000 Abschreibungen aus uneinbringlichen Forderungen hoheitlich	59.000,00	60.000,00	-1.000,00	77.677,15
7810001 Abschreibung und Wertberichtigung Vorräte	0,00	0,00	0,00	279,28
7820000 Dotierung Einzelwertberichtigung zu Forderungen	0,00	9.000,00	-9.000,00	0,00
7840000 Gerichtskosten	5.000,00	3.000,00	2.000,00	5.088,79
7890000 Sonstiger Sachaufwand	37.000,00	37.000,00	0,00	36.292,27
7892000 Erfolgsausgleich BgA (Betriebe gewerblicher Art)	128.740,00	134.120,00	-5.380,00	122.303,87
Versicherung, sonstiger Aufwand	1.183.790,00	1.121.390,00	62.400,00	1.238.035,44
Betriebserfolg	4.677.948,32	2.880.172,97	1.797.775,35	1.901.168,64
8100000 Zinserträge aus Bankguthaben	-1.500,00	-1.500,00	0,00	-1.538,53
8502000 Kapitalertragssteuer	380,00	375,00	5,00	384,64
Finanzerfolg	-1.120,00	-1.125,00	5,00	-1.153,89
EGT	4.676.828,32	2.879.047,97	1.797.780,35	1.900.014,75
8752100 Auflösung von anderen Rücklagen	-2.287.660,00	-2.105.100,00	-182.560,00	-1.936.658,57
8902100 Zuweisung zu anderen Rücklagen	1.066.120,00	1.055.070,00	11.050,00	1.158.460,00
Rücklagenbewegungen	-1.221.540,00	-1.050.030,00	-171.510,00	-778.198,57
Sekundäre Kostenarten *)	531.116,50	525.590,00	5.526,50	530.685,67
Gesamt	3.986.404,82	2.354.607,97	1.631.796,85	1.652.501,85

\*) zB ILV Raumkosten, Gebäudereinigung uä

## **FINANZPOSITIONEN ÜBERSICHT**

# Voranschlag 2026

## WKNÖ

Position	Bezeichnung	VA 2026 in EUR	VA 2025 in EUR	mehr/weniger in EUR	G & V 2024 in EUR
1.1.	Kammerumlage 1	-32.100.000,00	-31.600.000,00	-500.000,00	-30.466.157,91
1.2.	Kammerumlage 2	-43.400.000,00	-43.100.000,00	-300.000,00	-44.063.480,24
1.3.	Grundumlagen	0,00	0,00	0,00	0,00
1.4.	Gebühren für Sonderleistungen	-255.000,00	-239.100,00	-15.900,00	-262.328,27
1.5.	Waren- und Leistungserlöse	-43.435.810,00	-41.498.110,00	-1.937.700,00	-42.758.509,89
1.	Umsatzerlöse, Umlagen und Gebühren	-119.190.810,00	-116.437.210,00	-2.753.600,00	-117.550.476,31
2.1.	Veränderungen des Bestands an fertigen und unfertigen Erzeugnissen sowie an noch nicht abrechenbaren Leistungen	0,00	0,00	0,00	0,00
2.	Veränderungen des Bestands an fertigen und unfertigen Erzeugnissen sowie an noch nicht abrechenbaren Leistungen	0,00	0,00	0,00	0,00
3.	Andere aktivierte Eigenleistungen	0,00	0,00	0,00	0,00
4.1.	Erträge aus dem Abgang vom und der Zuschreibung zum Anlagevermögen mit Ausnahme der Finanzanlagen	-20.000,00	-30.500,00	10.500,00	-53.810,00
4.2.	Erträge aus der Auflösung von Rückstellungen	0,00	0,00	0,00	0,00
4.3.	Übrige sonstige betriebliche Erträge	-3.977.580,00	-3.983.750,00	6.170,00	-4.549.400,22
4.4.	Zuschüsse, Förderungsbeiträge, Strafgebühren	-1.241.800,00	-1.285.850,00	44.050,00	-1.661.111,17
4.	Sonstige betriebliche Erträge	-5.239.380,00	-5.300.100,00	60.720,00	-6.264.321,39
5.1.	Materialaufwand	3.071.760,00	2.827.600,00	244.160,00	2.974.491,45
5.2.	Aufwendungen für bezogene Leistungen	15.951.990,00	15.565.190,00	386.800,00	17.017.689,28
5.	Aufwendungen für Material und sonstige bezogene Leistungen	19.023.750,00	18.392.790,00	630.960,00	19.992.180,73
6.1.	Löhne	2.002.780,00	1.890.260,00	112.520,00	1.798.902,79
6.2.	Gehälter	37.386.520,00	35.328.920,00	2.057.600,00	32.834.135,54
6.3.	Aufwendungen für Abfertigungen	1.364.480,00	1.274.260,00	90.220,00	1.189.431,51
6.4.	Aufwendungen für Altersversorgung	2.863.230,00	2.699.290,00	163.940,00	2.512.320,00
6.5.	Aufwendungen für gesetzlich vorgeschriebene Sozialabgaben sowie vom Entgelt abhängige Abgaben und Pflichtbeiträge	8.739.670,00	8.210.290,00	529.380,00	7.836.725,10
6.6.	Sonstige Sozialaufwendungen	566.440,00	530.200,00	36.240,00	628.450,39
6.	Personalaufwand	52.923.120,00	49.933.220,00	2.989.900,00	46.799.965,33
7.1.	Abschreibung auf immaterielle Gegenstände des Anlagevermögens und Sachanlagen	5.371.200,00	3.981.220,00	1.389.980,00	3.079.889,67
7.2.	Abschreibungen auf Umlaufvermögen	0,00	0,00	0,00	0,00
7.	Abschreibungen	5.371.200,00	3.981.220,00	1.389.980,00	3.079.889,67
8.1.	Sonstige Steuern und Abgaben	5.000,00	5.000,00	0,00	34.065,26
8.2.	Instandhaltung und Reinigung durch Dritte, Energie und Entsorgung	12.058.400,00	12.931.470,00	-873.070,00	10.011.570,03
8.3.	Transport-, Reise- und Fahrtaufwand, Nachrichtenaufwand	1.924.390,00	2.530.140,00	-605.750,00	1.772.564,43
8.4.	Miet-, Pacht-, Leasing- und Lizenzaufwand	3.602.840,00	3.365.450,00	237.390,00	3.373.822,52
8.5.	Aufwendungen für Vortragende und Prüfer, beigestelltes Personal	4.420.940,00	4.334.850,00	86.090,00	4.164.895,83
8.6.	Funktionsentschädigungen	2.832.880,00	1.546.010,00	1.286.870,00	1.477.425,66
8.7.	Mitgliederbetreuung, Kommunikation und Büroaufwand	14.357.730,00	13.400.300,00	957.430,00	12.339.949,78
8.8.	Förderungsbeiträge und Zuschüsse	14.780.420,00	14.549.320,00	231.100,00	14.979.563,29
8.9.	Übrige betriebliche Aufwendungen	5.562.570,00	5.507.390,00	55.180,00	4.255.754,20
8.	Sonstige betriebliche Aufwendungen	59.545.170,00	58.169.930,00	1.375.240,00	52.409.611,00
9.	Betriebserfolg (Zwischensumme aus Z 1 bis Z 8)	12.433.050,00	8.739.850,00	3.693.200,00	-1.533.150,97
10.1.	Erträge aus Beteiligungen verbundener Unternehmen	0,00	0,00	0,00	0,00
10.2.	Erträge aus anderen Beteiligungen	0,00	0,00	0,00	0,00
10.	Erträge aus Beteiligungen	0,00	0,00	0,00	0,00

# Voranschlag 2026

## WKNÖ

Position	Bezeichnung	VA 2026 in EUR	VA 2025 in EUR	mehr/weniger in EUR	G & V 2024 in EUR
11.1.	Erträge aus anderen Wertpapieren und Ausleihungen des Finanzanlagevermögens	-1.350.000,00	-1.350.000,00	0,00	-1.655.598,22
11.2.	Erträge aus anderen Wertpapieren und Ausleihungen des Finanzanlagevermögens verbundener Unternehmen	0,00	0,00	0,00	0,00
11.	Erträge aus anderen Wertpapieren und Ausleihungen des Finanzanlagevermögens	-1.350.000,00	-1.350.000,00	0,00	-1.655.598,22
12.1.	Sonstige Zinsen und ähnliche Erträge verbundener Unternehmen	0,00	0,00	0,00	0,00
12.2.	Sonstige Zinsen und ähnliche Erträge sonstige	-125.000,00	-90.000,00	-35.000,00	-299.933,62
12.	Sonstige Zinsen und ähnliche Erträge	-125.000,00	-90.000,00	-35.000,00	-299.933,62
13.1.	Erträge aus dem Abgang von und der Zuschreibung zu Finanzanlagen und Wertpapieren des Umlaufvermögens	0,00	0,00	0,00	0,00
13.	Erträge aus dem Abgang von und der Zuschreibung zu Finanzanlagen und Wertpapieren des Umlaufvermögens	0,00	0,00	0,00	0,00
14.1.	Abschreibungen auf Finanzanlagen und Wertpapiere des Umlaufvermögens	0,00	0,00	0,00	0,00
14.2.	Aufwendungen aus verbundenen Unternehmen	0,00	0,00	0,00	0,00
14.3.	Aufwendungen sonstige	0,00	0,00	0,00	0,00
14.	Aufwendungen aus Finanzanlagen und aus Wertpapieren des Umlaufvermögens	0,00	0,00	0,00	0,00
15.1.	Zinsen und ähnliche Aufwendungen an verbundene Unternehmen	0,00	0,00	0,00	0,00
15.2.	Zinsen und ähnliche Aufwendungen sonstige	0,00	0,00	0,00	0,00
15.3.	Nicht ausgenutzte Lieferantenskonti	0,00	0,00	0,00	0,00
15.	Zinsen und ähnliche Aufwendungen	0,00	0,00	0,00	0,00
16.	Finanzerfolg (Zwischensumme aus Z 10 bis Z 15)	-1.475.000,00	-1.440.000,00	-35.000,00	-1.955.531,84
17.	Ergebnis vor Steuern (Summe aus Z 9 und Z 16)	10.958.050,00	7.299.850,00	3.658.200,00	-3.488.682,81
18.1.	Steuern vom Einkommen und Ertrag	350.000,00	350.000,00	0,00	295.957,15
18.	Steuern vom Einkommen und Ertrag	350.000,00	350.000,00	0,00	295.957,15
19.	Ergebnis nach Steuern (Summe aus Z 17 und Z 18)	11.308.050,00	7.649.850,00	3.658.200,00	-3.192.725,66
20.1.	Auflösung von Kapitalrücklagen	0,00	0,00	0,00	0,00
20.	Auflösung von Kapitalrücklagen	0,00	0,00	0,00	0,00
21.1.	Auflösung gesetzlicher Rücklagen	0,00	0,00	0,00	0,00
21.2.	Auflösung satzungsgemäßer Rücklagen	-1.604.710,00	0,00	-1.604.710,00	0,00
21.3.	Auflösung anderer Rücklagen	-12.858.420,00	-10.972.770,00	-1.885.650,00	-9.795.973,02
21.	Auflösung von Gewinnrücklagen	-14.463.130,00	-10.972.770,00	-3.490.360,00	-9.795.973,02
22.1.	Zuweisung zu gesetzlichen Rücklagen	0,00	0,00	0,00	0,00
22.2.	Zuweisung zu satzungsgemäßen Rücklagen	224.820,00	0,00	224.820,00	95.340,00
22.3.	Zuweisung zu anderen Rücklagen	2.930.260,00	3.322.920,00	-392.660,00	12.860.974,97
22.	Zuweisung zu Gewinnrücklagen	3.155.080,00	3.322.920,00	-167.840,00	12.956.314,97
23.	Gewinnvortrag / Verlustvortrag aus dem Vorjahr	0,00	0,00	0,00	0,00
24.	Bilanzgewinn (-) / Bilanzverlust (+) (Summe aus Z 19 bis Z 23)	0,00	0,00	0,00	-32.383,71





## **FINANZPOSITIONEN - DETAIL INKLUSIVE ERLÄUTERUNGEN**

# Voranschlag 2026

## WKNÖ - Detail

Position	Bezeichnung	VA 2026 in EUR	VA 2025 in EUR	mehr/weniger in EUR	G & V 2024 in EUR
	40000 Kammerumlage 1 gem. § 122 WKG	-32.100.000,00	-31.600.000,00	-500.000,00	-30.466.157,91
1.1.	Kammerumlage 1	-32.100.000,00	-31.600.000,00	-500.000,00	-30.466.157,91
	40100 Kammerumlage 2 gem. § 122 WKG	-43.400.000,00	-43.100.000,00	-300.000,00	-44.063.480,24
1.2.	Kammerumlage 2	-43.400.000,00	-43.100.000,00	-300.000,00	-44.063.480,24
1.3.	Grundumlagen	0,00	0,00	0,00	0,00
	40400 Gebühren für Sonderleistungen gem. § 125 WKG	-255.000,00	-239.100,00	-15.900,00	-262.328,27
1.4.	Gebühren für Sonderleistungen	-255.000,00	-239.100,00	-15.900,00	-262.328,27
	40210 Grundumlagen-LK-Anteil	-475.790,00	-432.760,00	-43.030,00	-428.448,19
	42000 Erlöse aus anderen Leistungen	-968.300,00	-981.850,00	13.550,00	-981.048,26
	42002 Erlöse aus Kursen und Vorträgen	-32.891.000,00	-32.779.000,00	-112.000,00	-34.188.677,17
	42005 Erlöse aus Prüfungstätigkeit	-2.145.000,00	-2.000.000,00	-145.000,00	-2.346.976,41
	42100 Erlöse aus Beratungen	-2.258.700,00	-2.382.060,00	123.360,00	-822.291,76
	42200 Erlöse aus Inseraten	-199.500,00	-199.500,00	0,00	-229.068,69
	48000 Erlöse aus Vermietung und Verpachtung	-4.497.520,00	-2.722.940,00	-1.774.580,00	-3.761.999,41
1.5.	Waren- und Leistungserlöse	-43.435.810,00	-41.498.110,00	-1.937.700,00	-42.758.509,89
1.	Umsatzerlöse, Umlagen und Gebühren	-119.190.810,00	-116.437.210,00	-2.753.600,00	-117.550.476,31
2.1.	Veränderungen des Bestands an fertigen und unfertigen Erzeugnissen sowie an noch nicht abrechenbaren Leistungen	0,00	0,00	0,00	0,00
2.	Veränderungen des Bestands an fertigen und unfertigen Erzeugnissen sowie an noch nicht abrechenbaren Leistungen	0,00	0,00	0,00	0,00
3.	Andere aktivierte Eigenleistungen	0,00	0,00	0,00	0,00
	46100 Mehrerlöse aus dem Abgang von Anlagen ausgenommen Finanzanlagen	-20.000,00	-30.500,00	10.500,00	-53.810,00
4.1.	Erträge aus dem Abgang vom und der Zuschreibung zum Anlagevermögen mit Ausnahme der Finanzanlagen	-20.000,00	-30.500,00	10.500,00	-53.810,00
4.2.	Erträge aus der Auflösung von Rückstellungen	0,00	0,00	0,00	0,00
	48120 Kostenersatz für Personalaufwand	-1.091.300,00	-1.116.000,00	24.700,00	-1.422.975,29
	48130 Kostenersatz für Sachaufwand	-1.051.200,00	-1.072.020,00	20.820,00	-1.113.318,57
	48320 Schadensersatz	-30.000,00	-15.000,00	-15.000,00	-57.437,37
	48900 Sonstige Erträge	-182.550,00	-182.050,00	-500,00	-425.062,98
	48910 Erfolgsausgleich BgA	-1.622.530,00	-1.598.680,00	-23.850,00	-1.530.606,01
4.3.	Übrige sonstige betriebliche Erträge	-3.977.580,00	-3.983.750,00	6.170,00	-4.549.400,22
	48200 Zuschüsse, Förderungsbeiträge und Sponsoring	-941.800,00	-985.850,00	44.050,00	-1.288.461,02
	48210 Strafgeelder gem. § 372 Gewerbeordnung	-300.000,00	-300.000,00	0,00	-372.650,15
4.4.	Zuschüsse, Förderungsbeiträge, Strafgeelder	-1.241.800,00	-1.285.850,00	44.050,00	-1.661.111,17
4.	Sonstige betriebliche Erträge	-5.239.380,00	-5.300.100,00	60.720,00	-6.264.321,39
	50300 Wareneinsatz Handelswaren	51.500,00	66.500,00	-15.000,00	52.189,56
	50400 Kursmaterial	3.020.260,00	2.761.100,00	259.160,00	2.922.301,89
5.1.	Materialaufwand	3.071.760,00	2.827.600,00	244.160,00	2.974.491,45
	57000 Aufwand für Kursleiter	13.703.730,00	13.634.940,00	68.790,00	15.037.206,45
	57003 Kursraumieten	307.500,00	259.000,00	48.500,00	326.352,60
	57004 Produktionsaufwand Publikationen	1.007.500,00	1.035.000,00	-27.500,00	1.001.088,05
	57090 Sonstige bezogene Leistungen	370.160,00	141.200,00	228.960,00	79.874,44
	57100 WES Bewirtung	563.100,00	495.050,00	68.050,00	573.167,74
5.2.	Aufwendungen für bezogene Leistungen	15.951.990,00	15.565.190,00	386.800,00	17.017.689,28
5.	Aufwendungen für Material und sonstige bezogene Leistungen	19.023.750,00	18.392.790,00	630.960,00	19.992.180,73
	60000 Löhne	2.002.780,00	1.890.260,00	112.520,00	1.798.902,79
6.1.	Löhne	2.002.780,00	1.890.260,00	112.520,00	1.798.902,79
	62000 Gehälter	36.009.330,00	33.674.120,00	2.335.210,00	31.469.662,85
	62030 Nicht gesetzliche Aufwendungen Personal	338.990,00	328.030,00	10.960,00	342.805,58
	62200 Mehrdienstleistungen	230.000,00	450.000,00	-220.000,00	210.108,53
	62251 Vergütung aus Altersteilzeitgeld AMS	-120.000,00	-120.000,00	0,00	-103.139,37
	62400 Jubiläumsgaben Personal	178.200,00	246.770,00	-68.570,00	195.004,16
	62500 Lehrlingsentschädigungen	750.000,00	750.000,00	0,00	719.693,79

# Voranschlag 2026

## WKNÖ - Detail

Position	Bezeichnung	VA 2026 in EUR	VA 2025 in EUR	mehr/weniger in EUR	G & V 2024 in EUR
<b>6.2.</b>	<b>Gehälter</b>	<b>37.386.520,00</b>	<b>35.328.920,00</b>	<b>2.057.600,00</b>	<b>32.834.135,54</b>
	64000 Aufwendungen für Abfertigungen	954.410,00	899.760,00	54.650,00	837.440,00
	64020 Aufwendungen für Abfertigungen (Mitarbeitervorsorgekasse)	410.070,00	374.500,00	35.570,00	351.991,51
<b>6.3.</b>	<b>Aufwendungen für Abfertigungen</b>	<b>1.364.480,00</b>	<b>1.274.260,00</b>	<b>90.220,00</b>	<b>1.189.431,51</b>
	64500 Aufwendungen für Altersversorgung (Pensionskassenbeiträge)	2.863.230,00	2.699.290,00	163.940,00	2.512.320,00
<b>6.4.</b>	<b>Aufwendungen für Altersversorgung</b>	<b>2.863.230,00</b>	<b>2.699.290,00</b>	<b>163.940,00</b>	<b>2.512.320,00</b>
	66700 Gesetzliche Lohn- und Gehaltsnebenkosten	8.539.670,00	8.010.290,00	529.380,00	7.634.431,37
	66800 Gesetzlicher Sozialaufwand ÜBA-Jugendliche	200.000,00	200.000,00	0,00	202.293,73
<b>6.5.</b>	<b>Aufwendungen für gesetzlich vorgeschriebene Sozialabgaben sowie vom Entgelt abhängige Abgaben und Pflichtbeiträge</b>	<b>8.739.670,00</b>	<b>8.210.290,00</b>	<b>529.380,00</b>	<b>7.836.725,10</b>
	67900 Sonstiger Personalaufwand	566.440,00	530.200,00	36.240,00	628.450,39
<b>6.6.</b>	<b>Sonstige Sozialaufwendungen</b>	<b>566.440,00</b>	<b>530.200,00</b>	<b>36.240,00</b>	<b>628.450,39</b>
<b>6.</b>	<b>Personalaufwand</b>	<b>52.923.120,00</b>	<b>49.933.220,00</b>	<b>2.989.900,00</b>	<b>46.799.965,33</b>
	70100 Abschreibung Anlagevermögen	0,00	2.410,00	-2.410,00	2.468,42
	70390 Sonstige Maschinen	0,00	75.000,00	-75.000,00	365.284,11
	70410 Datenverarbeitungsprogramme	1.101.200,00	220.000,00	881.200,00	294.783,76
	70440 Büromaschinen	40.000,00	45.000,00	-5.000,00	39.871,66
	70450 EDV-Anlagen	1.901.600,00	357.650,00	1.543.950,00	287.370,59
	70460 Kommunikationsanlagen	5.200,00	5.100,00	100,00	4.204,76
	70470 Audio-, Video- und Präsentationsgeräte	348.300,00	958.800,00	-610.500,00	334.861,52
	70480 Möbel	399.000,00	169.100,00	229.900,00	159.241,22
	70500 Andere Betriebs- und Geschäftsausstattung	810.900,00	1.186.300,00	-375.400,00	803.788,49
	70521 GWG Datenverarbeitungsprogramme	21.340,00	16.340,00	5.000,00	40.626,51
	70550 GWG EDV-Anlagen	196.060,00	263.500,00	-67.440,00	211.116,40
	70560 GWG Kommunikationsanlagen	10.500,00	32.000,00	-21.500,00	255,44
	70570 GWG Audio-, Video- und Präsentationsgeräte	23.500,00	31.400,00	-7.900,00	56.373,11
	70580 GWG Möbel	299.000,00	443.520,00	-144.520,00	258.878,90
	70590 Andere geringwertige Wirtschaftsgüter	214.600,00	175.100,00	39.500,00	220.764,78
<b>7.1.</b>	<b>Abschreibung auf immaterielle Gegenstände des Anlagevermögens und Sachanlagen</b>	<b>5.371.200,00</b>	<b>3.981.220,00</b>	<b>1.389.980,00</b>	<b>3.079.889,67</b>
<b>7.2.</b>	<b>Abschreibungen auf Umlaufvermögen</b>	<b>0,00</b>	<b>0,00</b>	<b>0,00</b>	<b>0,00</b>
<b>7.</b>	<b>Abschreibungen</b>	<b>5.371.200,00</b>	<b>3.981.220,00</b>	<b>1.389.980,00</b>	<b>3.079.889,67</b>
	71100 Sonstige Steuern und Abgaben	5.000,00	5.000,00	0,00	34.065,26
<b>8.1.</b>	<b>Sonstige Steuern und Abgaben</b>	<b>5.000,00</b>	<b>5.000,00</b>	<b>0,00</b>	<b>34.065,26</b>
	72000 Wartung Datenverarbeitungsprogramme	690.830,00	1.070.590,00	-379.760,00	682.456,81
	72010 Instandhaltung Gebäude und Gebäudeanteile	2.619.850,00	4.835.510,00	-2.215.660,00	1.581.012,30
	72030 Instandhaltung Büromaschinen	171.900,00	180.950,00	-9.050,00	178.557,26
	72040 Instandhaltung EDV-Anlagen	164.070,00	150.520,00	13.550,00	39.577,56
	72050 Instandhaltung Kommunikationsanlagen	46.400,00	41.900,00	4.500,00	39.999,23
	72060 Instandhaltung Audio-, Video- und Präsentationsgeräte	6.900,00	24.450,00	-17.550,00	2.269,09
	72070 Instandhaltung Möbel	51.000,00	82.000,00	-31.000,00	20.857,17
	72080 Instandhaltung Maschinen - Werkstättenbereich	59.600,00	75.200,00	-15.600,00	51.531,32
	72090 Instandhaltung andere Betriebs- und Geschäftsausstattung	256.340,00	232.000,00	24.340,00	168.807,78
	72300 Energieaufwand	2.815.970,00	2.605.140,00	210.830,00	2.798.315,82
	72430 Reinigungsaufwand	418.910,00	470.460,00	-51.550,00	463.882,75
	72490 Betriebskosten sonstige	4.756.630,00	3.162.750,00	1.593.880,00	3.984.302,94
<b>8.2.</b>	<b>Instandhaltung und Reinigung durch Dritte, Energie und Entsorgung</b>	<b>12.058.400,00</b>	<b>12.931.470,00</b>	<b>-873.070,00</b>	<b>10.011.570,03</b>
	73000 Transporte durch Dritte	12.000,00	12.500,00	-500,00	8.755,12
	73280 KFZ-Aufwand	144.900,00	128.920,00	15.980,00	109.010,29
	73500 Reiseaufwand Funktionäre	187.600,00	278.290,00	-90.690,00	171.141,10
	73510 Reiseaufwand Personal	452.350,00	493.300,00	-40.950,00	420.016,70
	73580 Reiseaufwand Externe	11.840,00	37.740,00	-25.900,00	9.517,61

# Voranschlag 2026

## WKNÖ - Detail

Position	Bezeichnung	VA 2026 in EUR	VA 2025 in EUR	mehr/weniger in EUR	G & V 2024 in EUR
	73590 Sonstiger Reise- und KFZ-Aufwand	220.000,00	220.000,00	0,00	174.020,03
	73800 Postgebühren und Botendienste	531.300,00	950.300,00	-419.000,00	541.626,72
	73900 Telekommunikationsgebühren	364.400,00	409.090,00	-44.690,00	338.476,86
<b>8.3.</b>	<b>Transport-, Reise- und Fahrtaufwand, Nachrichtenaufwand</b>	<b>1.924.390,00</b>	<b>2.530.140,00</b>	<b>-605.750,00</b>	<b>1.772.564,43</b>
	74000 Miete Immobilien	3.530.010,00	3.285.860,00	244.150,00	3.301.669,03
	74410 Miete Kopiergeräte, Büromaschinen und andere Betriebs- und Geschäftsausstattung	42.830,00	49.590,00	-6.760,00	45.203,99
	74800 Lizenzgebühren, Werknutzungsrechte, Tantiemen, Urheberrechte	30.000,00	30.000,00	0,00	26.949,50
<b>8.4.</b>	<b>Miet-, Pacht-, Leasing- und Lizenzaufwand</b>	<b>3.602.840,00</b>	<b>3.365.450,00</b>	<b>237.390,00</b>	<b>3.373.822,52</b>
	75000 Beigestelltes Personal	6.520,00	6.500,00	20,00	4.703,32
	75100 Vortragende und Prüfer	4.414.420,00	4.328.350,00	86.070,00	4.160.192,51
<b>8.5.</b>	<b>Aufwendungen für Vortragende und Prüfer, beigestelltes Personal</b>	<b>4.420.940,00</b>	<b>4.334.850,00</b>	<b>86.090,00</b>	<b>4.164.895,83</b>
	75800 Funktionsentschädigungen	2.832.880,00	1.546.010,00	1.286.870,00	1.477.425,66
<b>8.6.</b>	<b>Funktionsentschädigungen</b>	<b>2.832.880,00</b>	<b>1.546.010,00</b>	<b>1.286.870,00</b>	<b>1.477.425,66</b>
	76000 Büromaterial	176.500,00	204.500,00	-28.000,00	187.639,40
	76020 Sonst. EDV- und Kommunikationsaufwand	58.600,00	55.050,00	3.550,00	40.153,94
	76021 Bezogene IT-Leistungen	3.321.970,00	3.036.220,00	285.750,00	2.642.271,72
	76090 Bezogene Büroleistungen	449.000,00	337.800,00	111.200,00	307.751,84
	76320 Zeitungen und Publikationen	298.500,00	289.720,00	8.780,00	306.445,28
	76500 Schaltung von Werbeträgern für Mitgliederbetreuung und Kommunikation	1.973.050,00	2.089.800,00	-116.750,00	2.167.133,53
	76520 Aufwand für Messestand	49.000,00	78.500,00	-29.500,00	43.628,62
	76530 Produktionsaufwand für Mitgliederbetreuung und Kommunikation	1.624.920,00	1.501.300,00	123.620,00	1.277.976,85
	76540 Unterrichts- und Prüfungsmaterial	230.500,00	215.200,00	15.300,00	208.072,15
	76550 Bezogene Leistungen für Mitgliederbetreuung und Kommunikation	1.213.480,00	1.206.590,00	6.890,00	1.486.388,67
	76590 Sonstiger Aufwand für Mitgliederbetreuung und Kommunikation	2.305.330,00	1.928.900,00	376.430,00	1.852.044,72
	76600 Sitzungsaufwand	210.200,00	156.420,00	53.780,00	173.740,73
	76610 Bewirtung und Repräsentationen	1.715.550,00	1.737.630,00	-22.080,00	1.102.244,45
	76620 Studien	449.700,00	341.900,00	107.800,00	252.700,54
	76900 Spenden	3.000,00	3.000,00	0,00	2.810,00
	76990 Sonstiger Büraufwand	278.430,00	217.770,00	60.660,00	288.947,34
<b>8.7.</b>	<b>Mitgliederbetreuung, Kommunikation und Büraufwand</b>	<b>14.357.730,00</b>	<b>13.400.300,00</b>	<b>957.430,00</b>	<b>12.339.949,78</b>
	77810 Förderungsbeiträge und Zuschüsse	11.829.420,00	11.600.190,00	229.230,00	12.330.440,47
	77840 Unterstützung der Wählergruppen	2.951.000,00	2.949.130,00	1.870,00	2.649.122,82
<b>8.8.</b>	<b>Förderungsbeiträge und Zuschüsse</b>	<b>14.780.420,00</b>	<b>14.549.320,00</b>	<b>231.100,00</b>	<b>14.979.563,29</b>
	72900 Sonstiger Gebäudeaufwand	181.630,00	196.800,00	-15.170,00	174.395,79
	75810 Aus- und Fortbildung Funktionäre	113.000,00	76.000,00	37.000,00	70.621,30
	75820 Kollektivunfallversicherung Funktionäre	5.730,00	5.590,00	140,00	5.454,67
	77090 Sonstige Versicherungen	63.350,00	21.000,00	42.350,00	63.077,80
	77500 Beratungs- und Prüfungsaufwand	898.950,00	1.435.770,00	-536.820,00	751.582,02
	77700 Aus- und Fortbildung	293.000,00	250.000,00	43.000,00	270.533,16
	77800 Mitgliedsbeiträge	132.180,00	135.800,00	-3.620,00	119.106,08
	77830 Preise und Auszeichnungen	224.500,00	227.150,00	-2.650,00	194.578,65
	77900 Spesen des Geldverkehrs	220.000,00	210.000,00	10.000,00	220.724,98
	77909 Spesen des Geldverkehrs gem. § 94 Z 6 EStG	7.000,00	5.000,00	2.000,00	10.075,77
	78000 Abschreibungen von Forderungen	59.000,00	69.000,00	-10.000,00	79.626,57
	78100 Abschreibung und Wertberichtigung von Vorräten	0,00	0,00	0,00	279,28
	78400 Gerichtskosten	310.650,00	308.050,00	2.600,00	12.939,29
	78900 Sonstiger Sachaufwand	235.000,00	213.710,00	21.290,00	199.672,84
	78910 Erfolgsausgleich BgA	2.806.680,00	2.342.690,00	463.990,00	2.072.374,95
	79008 Aufwendungen aus Einhebungsvergütungen	11.900,00	10.830,00	1.070,00	10.711,05
<b>8.9.</b>	<b>Übrige betriebliche Aufwendungen</b>	<b>5.562.570,00</b>	<b>5.507.390,00</b>	<b>55.180,00</b>	<b>4.255.754,20</b>
<b>8.</b>	<b>Sonstige betriebliche Aufwendungen</b>	<b>59.545.170,00</b>	<b>58.169.930,00</b>	<b>1.375.240,00</b>	<b>52.409.611,00</b>

# Voranschlag 2026

## WKNÖ - Detail

Position	Bezeichnung	VA 2026 in EUR	VA 2025 in EUR	mehr/weniger in EUR	G & V 2024 in EUR
9.	Betriebserfolg (Zwischensumme aus Z 1 bis Z 8)	12.433.050,00	8.739.850,00	3.693.200,00	-1.533.150,97
10.1.	Erträge aus Beteiligungen verbundener Unternehmen	0,00	0,00	0,00	0,00
10.2.	Erträge aus anderen Beteiligungen	0,00	0,00	0,00	0,00
10.	Erträge aus Beteiligungen	0,00	0,00	0,00	0,00
80500	Erträge aus Wertpapieren und Ausleihungen	-1.160.000,00	-1.150.000,00	-10.000,00	-1.364.268,58
80509	Erträge aus Wertpapieren und Ausleihungen § 94 Z 6 EStG	-190.000,00	-200.000,00	10.000,00	-291.329,64
11.1.	Erträge aus anderen Wertpapieren und Ausleihungen des Finanzanlagevermögens	-1.350.000,00	-1.350.000,00	0,00	-1.655.598,22
11.2.	Erträge aus anderen Wertpapieren und Ausleihungen des Finanzanlagevermögens verbundener Unternehmen	0,00	0,00	0,00	0,00
11.	Erträge aus anderen Wertpapieren und Ausleihungen des Finanzanlagevermögens	-1.350.000,00	-1.350.000,00	0,00	-1.655.598,22
12.1.	Sonstige Zinsen und ähnliche Erträge verbundener Unternehmen	0,00	0,00	0,00	0,00
80510	Andere Zinserträge	-80.000,00	-40.000,00	-40.000,00	-186.702,17
80519	Andere Zinserträge aus Bankguthaben gem. § 94 Z 6 EStG	-45.000,00	-50.000,00	5.000,00	-113.231,45
12.2.	Sonstige Zinsen und ähnliche Erträge sonstige	-125.000,00	-90.000,00	-35.000,00	-299.933,62
12.	Sonstige Zinsen und ähnliche Erträge	-125.000,00	-90.000,00	-35.000,00	-299.933,62
13.1.	Erträge aus dem Abgang von und der Zuschreibung zu Finanzanlagen und Wertpapieren des Umlaufvermögens	0,00	0,00	0,00	0,00
13.	Erträge aus dem Abgang von und der Zuschreibung zu Finanzanlagen und Wertpapieren des Umlaufvermögens	0,00	0,00	0,00	0,00
14.1.	Abschreibungen auf Finanzanlagen und Wertpapiere des Umlaufvermögens	0,00	0,00	0,00	0,00
14.2.	Aufwendungen aus verbundenen Unternehmen	0,00	0,00	0,00	0,00
14.3.	Aufwendungen sonstige	0,00	0,00	0,00	0,00
14.	Aufwendungen aus Finanzanlagen und aus Wertpapieren des Umlaufvermögens	0,00	0,00	0,00	0,00
15.1.	Zinsen und ähnliche Aufwendungen an verbundene Unternehmen	0,00	0,00	0,00	0,00
15.2.	Zinsen und ähnliche Aufwendungen sonstige	0,00	0,00	0,00	0,00
15.3.	Nicht ausgenutzte Lieferantenskonti	0,00	0,00	0,00	0,00
15.	Zinsen und ähnliche Aufwendungen	0,00	0,00	0,00	0,00
16.	Finanzerfolg (Zwischensumme aus Z 10 bis Z 15)	-1.475.000,00	-1.440.000,00	-35.000,00	-1.955.531,84
17.	Ergebnis vor Steuern (Summe aus Z 9 und Z 16)	10.958.050,00	7.299.850,00	3.658.200,00	-3.488.682,81
85020	Kapitalertragssteuer	350.000,00	350.000,00	0,00	295.957,15
18.1.	Steuern vom Einkommen und Ertrag	350.000,00	350.000,00	0,00	295.957,15
18.	Steuern vom Einkommen und Ertrag	350.000,00	350.000,00	0,00	295.957,15
19.	Ergebnis nach Steuern (Summe aus Z 17 und Z 18)	11.308.050,00	7.649.850,00	3.658.200,00	-3.192.725,66
20.1.	Auflösung von Kapitalrücklagen	0,00	0,00	0,00	0,00
20.	Auflösung von Kapitalrücklagen	0,00	0,00	0,00	0,00
21.1.	Auflösung gesetzlicher Rücklagen	0,00	0,00	0,00	0,00
87523	Auflösung der Ausgleichsrücklage	-1.604.710,00	0,00	-1.604.710,00	0,00
21.2.	Auflösung satzungsgemäßer Rücklagen	-1.604.710,00	0,00	-1.604.710,00	0,00
87510	Auflösung von RL gem. § 94 Z 6 EStG	-340.000,00	-380.000,00	40.000,00	-3.342.027,60
87521	Auflösung von anderen Rücklagen	-12.518.420,00	-10.592.770,00	-1.925.650,00	-6.453.945,42
21.3.	Auflösung anderer Rücklagen	-12.858.420,00	-10.972.770,00	-1.885.650,00	-9.795.973,02
21.	Auflösung von Gewinnrücklagen	-14.463.130,00	-10.972.770,00	-3.490.360,00	-9.795.973,02
22.1.	Zuweisung zu gesetzlichen Rücklagen	0,00	0,00	0,00	0,00
89023	Zuweisung zur Ausgleichsrücklage	224.820,00	0,00	224.820,00	95.340,00

# Voranschlag 2026

## WKNÖ - Detail

Position	Bezeichnung	VA 2026 in EUR	VA 2025 in EUR	mehr/weniger in EUR	G & V 2024 in EUR
22.2.	Zuweisung zu satzungsgemäßen Rücklagen	224.820,00	0,00	224.820,00	95.340,00
89010	Zuweisung zu Rücklagen gem. § 94 Z 6 EStG	990.000,00	997.000,00	-7.000,00	1.160.561,09
89021	Zuweisung zu anderen Rücklagen	1.940.260,00	2.325.920,00	-385.660,00	11.700.413,88
22.3.	Zuweisung zu anderen Rücklagen	2.930.260,00	3.322.920,00	-392.660,00	12.860.974,97
22.	Zuweisung zu Gewinnrücklagen	3.155.080,00	3.322.920,00	-167.840,00	12.956.314,97
23.	Gewinnvortrag / Verlustvortrag aus dem Vorjahr	0,00	0,00	0,00	0,00
24.	Bilanzgewinn (-) / Bilanzverlust (+) (Summe aus Z 19 bis Z 23)	0,00	0,00	0,00	-32.383,71

## ERLÄUTERUNGEN ZU FINANZPOSITIONEN

Entsprechend der Haushaltsordnung werden im Folgenden die **wesentlichsten Abweichungen gegenüber dem Voranschlag 2025** sowie ergänzend auch **insgesamt relevante Finanzpositionen** mit anschließenden erläuternden Bemerkungen dargestellt.

	VA 2026	VA 2025	Abweichung	
<b>1. Umsatzerlöse, Umlagen und Gebühren</b>	<b>€ -119.190.810</b>	<b>€ -116.437.210</b>	<b>€ -2.753.600</b>	<b>2%</b>

darin insbesondere enthalten:

<b>1.1. Kammerumlage 1</b>	<b>€ -32.100.000</b>	<b>€ -31.600.000</b>	<b>€ -500.000</b>	<b>2%</b>
----------------------------	----------------------	----------------------	-------------------	-----------

### Kammerumlage 1 gem. § 122 WKG

Ausgehend vom voraussichtlichen Ergebnis 2025 werden auf Basis aktueller Wirtschaftsprognosen die Ertragserwartungen für 2026 leicht über dem Voranschlag 2025 angesetzt.

<b>1.1. Kammerumlage 2</b>	<b>€ -43.400.000</b>	<b>€ -43.100.000</b>	<b>€ -300.000</b>	<b>1%</b>
----------------------------	----------------------	----------------------	-------------------	-----------

### Kammerumlage 2 gem. § 122 WKG (Zuschläge zum Dienstgeberbeitrag - Hebesatz: 0,21%)

Der Voranschlag 2026 berücksichtigt die Senkung des KU-2-Hebesatzes von 0,22% auf 0,21% sowie die zu erwartende Beschäftigungsentwicklung.

<b>1.5. Waren- und Leistungserlöse</b>	<b>€ -43.435.810</b>	<b>€ -41.498.110</b>	<b>€ -1.937.700</b>	<b>5%</b>
--	----------------------	----------------------	---------------------	-----------

### Erlöse aus Vermietung und Verpachtung

*Mieteinnahmen für vermietete Räumlichkeiten (z.B. in den Bezirksstellengebäuden und Saalmieten)*

Die Abweichung zum Voranschlag 2025 beinhaltet Indexanpassungen sowie die zu erwartenden Betriebskostenabrechnungen.

<b>4. sonstige betriebliche Erträge</b>	<b>€ -5.239.380</b>	<b>€ -5.300.100</b>	<b>€ 60.720</b>	<b>1%</b>
---	---------------------	---------------------	-----------------	-----------

darin insbesondere enthalten:

*Erträge aus dem Abgang vom und der Zuschreibung zum Anlagevermögen, Erträge aus der Auflösung von Rückstellungen, Kostenersatz für Personalaufwand und Sachaufwand, Schadenersätze, Zuschüsse, Förderungsbeiträge, Erfolgsausgleich BgA, übrige sonstige betriebliche Erträge*

Die Erwartungen für das Jahr 2026 entsprechen nahezu jenen des Voranschlags 2025.

VA 2026	VA 2025	Abweichung
---------	---------	------------

<b>5. Aufwendungen für Material und sonstige bezogene Leistungen</b>	<b>€ 19.023.750</b>	<b>€ 18.392.790</b>	<b>€ 630.960</b>	<b>3%</b>
--	---------------------	---------------------	------------------	-----------

darin insbesondere enthalten:

<b>5.1. Materialaufwand</b>	<b>€ 3.071.760</b>	<b>€ 2.827.600</b>	<b>€ 244.160</b>	<b>9%</b>
-----------------------------	--------------------	--------------------	------------------	-----------

#### **Kursmaterial**

*Skripten, Unterrichts- und Prüfungsmaterial sowie sonstige Aufwendungen für WIFI-Kurse, wie z.B. Teilnehmer- und Prüfungsgebühren bei Berufsreifeprüfungen und akademischen Lehrgängen*

Der höhere Planansatz für das Jahr 2026 berücksichtigt erwartete Preissteigerungen bei Materialkosten sowie Prüfungs- und Teilnehmergebühren.

<b>5.2. Aufwendungen für bezogene Leistungen</b>	<b>€ 15.951.990</b>	<b>€ 15.565.190</b>	<b>€ 386.800</b>	<b>2%</b>
--	---------------------	---------------------	------------------	-----------

#### **Sonstige bezogene Leistungen**

*bezogene Leistungen für das WIFI-Kurswesen (z.B. WIFI-Netzwerke, e-learning-Plattform) sowie Leistungen für die Erstellung der elektronischen „Wirtschaft NÖ“ (ePaper)*

Die Abweichung gegenüber dem Voranschlag 2025 beinhaltet kursspezifische Marketingaufwendungen im Bereich des WIFI-Kurswesens.

<b>6. Personalaufwand</b>	<b>€ 52.923.120</b>	<b>€ 49.933.220</b>	<b>€ 2.989.900</b>	<b>6%</b>
---------------------------	---------------------	---------------------	--------------------	-----------

*Löhne, Gehälter, Aufwendungen für Abfertigungen, für Altersversorgung, für gesetzlich vorgeschriebene Sozialabgaben sowie vom Entgelt abhängige Abgaben und Pflichtbeiträge, sonstige Sozialaufwendungen*

Der für 2026 angesetzte insgesamt Personalaufwand beinhaltet ebenso die österreichweite Anpassung der Dienstordnung sowie insbesondere die Aufwendungen im Rahmen von Lehrlings-Förderstelle und ÜBA (Überbetriebliche Ausbildung).



VA 2026	VA 2025	Abweichung
---------	---------	------------

<b>7. Abschreibungen</b>	<b>€ 5.371.200</b>	<b>€ 3.981.220</b>	<b>€ 1.389.980</b>	<b>35%</b>
--------------------------	--------------------	--------------------	--------------------	------------

darin insbesondere enthalten:

<b>7.1. Abschreibung auf immaterielle Gegenstände des Anlagevermögens und Sachanlagen</b>	<b>€ 5.371.200</b>	<b>€ 3.981.220</b>	<b>€ 1.389.980</b>	<b>35%</b>
---	--------------------	--------------------	--------------------	------------

#### **Datenverarbeitungsprogramme (inkl. GWG)**

*Standardapplikationen, System- und Anwendersoftware*

Der Voranschlag 2026 beinhaltet vor allem den Ausbau des Unternehmensarchivs, die Weiterentwicklung bestehender Standardapplikationen sowie zusätzliche IT-Applikationen im Zusammenhang mit der Digitalisierung (Standardprozesse, Security).

#### **EDV-Anlagen (inkl. GWG)**

*PCs, Notebooks, Drucker, Server, Scanner u.ä.*

Der höhere Ansatz gegenüber dem Voranschlag 2025 resultiert insbesondere aus geplanten Investitionen für die Ersatzbeschaffung von Netzwerkkomponenten (z.B. Server, Storage) sowie der Ausstattung der WIFI EDV-Lehrsäle.

#### **Audio-, Video- und Präsentationsgeräte (inkl. GWG)**

*Beamer, Tonanlagen, elektr. Ankündigungstafeln, DigiCams, Projektoren, Presenter u.ä.*

Der reduzierte Ansatz für das Jahr 2026 ergibt sich aus den im Rahmen des Voranschlags 2025 geplanten Erneuerungen der Mediene Ausstattung in den Häusern der Wirtschaft.

#### **Andere Betriebs- und Geschäftsausstattung (inkl. GWG)**

*Photovoltaikanlagen, E-Tankstellen, E-Bikes, Küchenblöcke, Reinigungsmaschinen, Ausstattung im Bereich der WIFI-Kursräume und Werkstätten*

Der für das Jahr 2026 reduzierte Ansatz resultiert einerseits aus im Rahmen des Voranschlags 2025 geplanten Anschaffungen und Investitionen im Zusammenhang mit Energieeffizienzmaßnahmen und beinhaltet andererseits Neuanschaffungen in die WIFI-Werkstätten (wie z.B. Elektrotechnik, Zerspanung, Kfz).

VA 2026	VA 2025	Abweichung
---------	---------	------------

<b>8. sonstige betriebliche Aufwendungen</b>	<b>€ 59.545.170</b>	<b>€ 58.169.930</b>	<b>€ 1.375.240</b>	<b>2%</b>
--	---------------------	---------------------	--------------------	-----------

darin insbesondere enthalten:

<b>8.2. Instandhaltung und Reinigung durch Dritte, Energie und Entsorgung</b>	<b>€ 12.058.400</b>	<b>€ 12.931.470</b>	<b>€ -873.070</b>	<b>-7%</b>
---	---------------------	---------------------	-------------------	------------

#### **Wartung Datenverarbeitungsprogramme**

*Wartung und laufende Anpassung von EDV-Software, Workflowlösungen und Schnittstellen wie z.B. VAMA- Veranstaltungsmanagement, Saperion - elektronische Archivierung, GPDB WKblue - Geschäftspartnerdatenbank*

Der reduzierte Planansatz für das Jahr 2026 resultiert aus der Anpassung der Aufwendungen an einen durchschnittlich zur erwartenden Jahresaufwand für Wartungen von Standardapplikationen.

#### **Instandhaltung Gebäude und Gebäudeanteile**

*laufende Objektinstandhaltungs- und Adaptionsarbeiten an Gebäuden, Gebäudetechnik, Außen- und Gartenanlagen, Parkplätzen sowie Umbau- und Sanierungsmaßnahmen in den Bezirksstellen und im WIFI*

Der für das Jahr 2026 reduzierte Ansatz resultiert einerseits aus im Rahmen des Voranschlags 2025 geplanten in Bau- und Energieeffizienzmaßnahmen und beinhaltet andererseits erforderliche Investitionen im WIFI-Hauptgebäude, den Bezirksstellen sowie in den Hochwasserschutz (z.B. Baden, Schwechat, Purkersdorf).

#### **Betriebskosten sonstige**

*Grundbesitzabgaben, Abfallbeseitigung, Kanalgebühren, Wasserbezugsgebühren, Aufzugswartung, Wachdienst*

Der Planansatz des Voranschlags 2026 beinhaltet bereits die Anpassung an die für das laufende Rechnungsjahr erwarteten Aufwendungen.

VA 2026	VA 2025	Abweichung
---------	---------	------------

<b>8.3. Transport-, Reise- und Fahrtaufwand, Nachrichtenaufwand</b>	<b>€ 1.924.390</b>	<b>€ 2.530.140</b>	<b>€ -605.750</b>	<b>-24%</b>
---	--------------------	--------------------	-------------------	-------------

#### **Reiseaufwand Funktionäre**

*Fahrt- und Nächtigungskosten wie z.B. Hotelkosten, Bahn-/ Flugtickets, Parkgebühren*

Der geringere Planansatz 2026 resultiert aus der für das laufende Jahr angesetzten höheren Reisetätigkeit der Funktionäre.

#### **Reiseaufwand Personal**

*Fahrt- und Nächtigungskosten wie z.B. Hotelkosten, Bahn-/ Flugtickets, Parkgebühren*

Die Reduktion zum Voranschlag 2025 resultiert aus der für das laufende Jahr angesetzten erhöhten Reisetätigkeit.

#### **Postgebühr und Botendienste**

*Beförderungsentgelte für Leistungen der Post und gleichartiger Unternehmen (z.B. Porti, Entgelt für Botendienste, Auffüllung Frankiermaschine)*

Die Abweichung im Voranschlag 2026 ergibt sich insbesondere aus dem höheren Planansatz für das Jahr 2025.

#### **Telekommunikationsgebühren**

*Gebühren für Festnetz- und Mobiltelefonie, GIS (Gebühren Info Service) sowie EDV-Leitungsgebühren*

Der geringere Planansatz resultiert v.a. aus angepassten Handytarifen (neue Verträge).

<b>8.5. Aufwendungen für Vortragende und Prüfer, beigestelltes Personal</b>	<b>€ 4.420.940</b>	<b>€ 4.334.850</b>	<b>€ 86.090</b>	<b>2%</b>
---	--------------------	--------------------	-----------------	-----------

#### **Vortragende und Prüfer**

*Honorare, Fahrtkosten und sonstige Spesen für Vortragende bei Veranstaltungen, für Mitarbeiter- und Funktionärsschulungen, Trainer des Bildungsinformationszentrums, Prüfer/Juroren im Rahmen von Meister- und Lehrabschlussprüfungen, der Ingenieur-Zertifizierung und Lehrlingswettbewerben sowie sonstige Aufwendungen im Rahmen von Meister- und Lehrabschlussprüfungen (Vor-/Nacharbeiten, Aufsicht u.ä.)*

Der Anstieg gegenüber dem Voranschlag 2025 ergibt sich insbesondere aus höheren Planzahlen im Zusammenhang mit der Lehrlings- und Meisterprüfungsstelle sowie dem Talente-Check des Bildungsinformationszentrums.

<b>8.6. Funktionsentschädigungen</b>	<b>€ 2.832.880</b>	<b>€ 1.546.010</b>	<b>€ 1.286.870</b>	<b>83%</b>
--------------------------------------	--------------------	--------------------	--------------------	------------

#### **Funktionsentschädigungen**

*Funktionsentschädigungen für die Funktionäre der Wirtschaftskammer Niederösterreich*

Der Voranschlag 2026 berücksichtigt die basierend auf dem Grundsatzbeschluss des Erweiterten Präsidiums der WKÖ vom Juni 2025 beschlossenen Funktions- und Fahrtkostenentschädigungen.

VA 2026	VA 2025	Abweichung
---------	---------	------------

<b>8.7. Mitgliederbetreuung, Kommunikation und Büroaufwand</b>	<b>€ 14.357.730</b>	<b>€ 13.400.300</b>	<b>€ 957.430</b>	<b>7%</b>
--	---------------------	---------------------	------------------	-----------

#### **Bezogene IT-Leistungen**

*Bezogene IT-Leistungen, vor allem aus der WKO Inhouse GmbH wie z.B. WKO-IT;*

*GIS - Gewerbeinformationssystem, Grundumlagenprogramm, SAP, dpw - Personalverwaltungs- und -verrechnungsprogramm, GPDB WKblue - Geschäftspartnerdatenbank*

Der erhöhte Planansatz des Voranschlags 2026 berücksichtigt insbesondere die Leistungen der Inhouse GmbH für den IT-Basisbetrieb, Bildungsapplikationen (z.B. BQM - Berufliches Qualitätsmanagement) sowie Applikationen im Zusammenhang mit Digitalisierungsprojekten (z.B. Copilot, eRecruiter).

#### **Bezogene Büroleistungen**

*Personal- und Sachgemeinkosten des WIFI-Netzwerks sowie Leistungen des Fachbereichs SEZ (Strategie und Entwicklungszentrum Personal) der WKO Inhouse GmbH, Leistungen der externen Objektverwaltung*

Der für das Jahr 2026 erhöhte Planwert beinhaltet vor allem Leistungen im Zusammenhang mit der externen Objektverwaltung.

#### **Produktionsaufwand für Mitgliederbetreuung und Kommunikation**

*Produktion von Plakaten, Werbeschildern und Transparenten, Werbefilmen für TV, Rundfunk und Printmedien, Agenturbetreuung/PR (z.B. Spartenevents, Lehre u. Schulaktion, WIFI-Kurswerbung inkl. WIFI-Kursbuch), Werbemittelproduktion (z.B. Schreibgeräte, Feuerzeuge, Schlüsselanhänger)*

Die Abweichung im Vergleich der Voranschläge berücksichtigt sowohl Einmal- bzw. Anlaufkosten als auch periodisch stattfindende Events (z.B. „EPU-Convention“), ebenso sind höhere Produktionskosten für Folder und Leitfäden (z.B. Gründerleitfaden, Folder zur Betriebsnachfolge) enthalten.

#### **Sonstiger Aufwand für Mitgliederbetreuung und Kommunikation**

*Moderation, Musik, Rahmenprogramm, Fotografen, Ausstattung- und Dekorationsaufwand, externe Saalmieten und beigestelltes Personal bei Veranstaltungen (z.B. Topf sucht Deckel, Neujahrsempfänge, Unternehmerinnenforum, Veranstaltungen im Bildungs- und Lehrlingswesen, Info-VA für Mitglieder), Schulaktion*

Die Steigerung gegenüber dem Voranschlag 2025 resultiert aus einer verstärkten Veranstaltungstätigkeit für Mitglieder (z.B. Neujahrsempfänge, EPU-Convention) sowie bildungspolitischen Initiativen zum Thema Lehre, wie etwa WKNÖ-Schulaktionen oder Lehrlings-Speeddating.

#### **Bewirtung und Repräsentationen**

*Einladungen bei Veranstaltungen mit Repräsentationscharakter (z.B. Lange Nacht der Wirtschaft, Neujahrsempfänge, Spartenevents, Unternehmerinnenforum, Bezirksstellen- und Info-VA für Mitglieder)*

Der Planwert für das Jahr 2026 beinhaltet Aufwendungen im Zusammenhang mit Vernetzungsveranstaltungen für Mitglieder und Gründer, wie z.B. Lange Nacht der Wirtschaft, Neujahrsempfänge der Bezirksstellen, Topf sucht Deckel, Veranstaltungen für Junge Wirtschaft, etc ...

#### **Studien**

*Studien zu interessen-, wirtschafts-, sozial- oder gesellschaftspolitischen Themen wie z.B. Konjunktur- und Strukturberichte*

Der Voranschlag 2026 berücksichtigt geplante wirtschafts- und bildungspolitische (Standort-) Studien zur Stärkung der NÖ Wirtschaft in Branchen und Regionen.

	VA 2026	VA 2025	Abweichung	
<b>8.8. Förderungsbeiträge und Zuschüsse</b>	<b>€ 14.780.420</b>	<b>€ 14.549.320</b>	<b>€ 231.100</b>	<b>2%</b>

für Beratungsleistungen € 4.754.120  
*(z.B. Förderservice, Technologie- und Innovationspartner, ökologische Betriebsberatung, Betriebsanlagenberatungen, Digitalisierung, Ausfallhaftungen und Kulanzen)*

sonstige Förderungsbeiträge und Zuschüsse € 3.490.560  
*(z.B. Gesellschafterzuschuss an New Design University Privatuniversität GesmbH, Leistungen aus dem Unterstützungsfonds)*

zur Unterstützung der Wählergruppen € 2.951.000

für Tourismus, kulturelle Zwecke, Sport € 1.386.000  
*(z.B. Österreichwerbung, NÖ Werbung, Lehrlingssportfest)*

für Bildung € 1.188.000  
*(z.B. Bildungsschecks, Berufsreifeprüfungen, Let's Walz, World und Euro Skills)*

für Wirtschaftsförderung € 1.010.740  
*(z.B. NAFES, Regionalprojekte, Gründungszuschuss, NÖ Gründerland, Volontäre)*

<b>8.9. Übrige betriebliche Aufwendungen</b>	<b>€ 5.562.570</b>	<b>€ 5.507.390</b>	<b>€ 55.180</b>	<b>1%</b>
--	--------------------	--------------------	-----------------	-----------

#### **Aus- und Fortbildung Funktionäre**

*Verpflegungs- und Nächtigungskosten der Teilnehmer im Rahmen der Funktionärsschulung (Funktionärsakademie)*

Die Erhöhung ist insbesondere auf Strategie- und Kommunikationsberatungen, auch im Rahmen der Funktionärsakademie, zurückzuführen.

#### **Sonstige Versicherungen**

*z.B. Haftpflicht- und Unfallversicherung für Veranstaltungen, Bauwesen - sowie Kunst- und Einrichtungsversicherungen*

Die Erhöhung ergibt sich aus dem Abschluss einer neuen Versicherung mit geänderten Konditionen, die zu einem höheren Kostenaufwand im Planansatz führen.

#### **Beratungs- und Prüfungsaufwand**

*Aufwand für betriebswirtschaftliche, juristische, sicherheits- und EDV-technische Beratungsleistungen (Rechtsanwälte, Sachverständige, Notare u.ä.) wie z.B. Beglaubigungen, Gutachten, Zertifizierungen*

Der im Voranschlag 2026 reduzierte Planansatz resultiert aus für das Jahr 2025 geplanten Beratungs- und Planungsleistungen im Zusammenhang mit Bau- und Energieeffizienzmaßnahmen sowie IT-Projekten.

#### **Aus- und Fortbildung**

*Teilnahmegebühren, Verpflegungs- und Nächtigungskosten der Teilnehmer im Rahmen von Mitarbeiterschulungen*

Der Voranschlag 2026 berücksichtigt verstärkte Aus- und Weiterbildungsmaßnahmen, wie beispielsweise das Leadership-Programm, e-learning-Programme oder auch Schulungen im Zusammenhang mit Cyber-Security und Digitalisierung.

	VA 2026	VA 2025	Abweichung	
<b>21. Auflösung von Gewinnrücklagen</b>	<b>€ -14.463.130</b>	<b>€ -10.972.770</b>	<b>€ -3.490.360</b>	<b>32%</b>
<b>21.2. Auflösung satzungsgemäßer Rücklagen</b>	<b>€ -1.604.710</b>		<b>€ -1.604.710</b>	<b>100%</b>
Ausgleichsrücklage	€ -1.604.710			
<b>21.3. Auflösung anderer Rücklagen</b>	<b>€ -12.858.420</b>	<b>€ -10.972.770</b>	<b>€ -1.885.650</b>	<b>17%</b>
Auflösung des Unterstützungsfonds in Höhe der erwarteten Unterstützungsleistungen	€ -340.000			
Bildungsrücklage	€ -6.782.720			
Hauserneuerungs- und InstandhaltungsRL	€ -1.126.000			
RL für Wirtschaftsförderung und Werbung	€ -1.237.000			
EinrichtungsRL - WIFI-Ausbildungsstätten	€ -1.834.850			
Energieeffizienzrücklage	€ -323.950			
RL für EDV Hard- und Software	€ -882.750			
RL für wirtschaftsfördernde Schwerpunktaktionen	€ -210.000			
Wahlrücklage	€ -110.000			
RL Betriebshilfe NÖ	€ -11.150			

	VA 2026	VA 2025	Abweichung
<b>22. Zuweisung von Gewinnrücklagen</b>	<b>€ 3.155.080</b>	<b>€ 3.322.920</b>	<b>€ -167.840 -5%</b>
<b>22.2. Zuweisung zu satzungsgemäßen Rücklagen</b>	<b>€ 224.820</b>		<b>€ 224.820 100%</b>
Ausgleichsrücklage	€ 224.820		
<b>22.3. Zuweisung zu anderen Rücklagen</b>	<b>€ 2.930.260</b>	<b>€ 3.322.920</b>	<b>€ -392.660 -12%</b>
Dotation des Unterstützungsfonds sowie Dotation der Erträge gem. § 94 Z 6 EStG	€ 990.000		
EinrichtungsRL - WIFI-Ausbildungsstätten	€ 1.066.120		
Bildungsrücklage	€ 690.000		
Wahlrücklage	€ 177.200		
RL für wirtschaftsfördernde Schwerpunktaktionen	€ 5.800		
RL für Wohnraumbeschaffung	€ 1.140		

## 24. Bilanzgewinn/Bilanzverlust

Nach zweckentsprechender Rücklagen- und Rückstellungsgestion ergibt sich ein ausgeglichenes Bilanzergebnis.

# FINANZPOSITIONSGRUPPEN - Beschreibung

## 1. Umsatzerlöse, Umlagen und Gebühren

Bezeichnung	Beschreibung
Kammerumlage 1 gem. § 122 WKG	Kammerumlage 1 gem. § 122 WKG (Hebesatz: 0,29% - Aufteilung: WKÖ 0,12% und WKNÖ 0,17%)
Kammerumlage 2 gem. § 122 WKG	Kammerumlage 2 gem. § 122 WKG (Zuschläge zum Dienstgeberbeitrag - Hebesatz: 0,22% ab 2026: 0,21%)
Gebühren für Sonderleistungen gem. § 125 WKG	Einnahmen aus Carnetgebühren, Gebühren für Auszüge aus der Mitgliederdatei, Duplikatsgebühren sowie Gebühren für Ursprungszeugnisse
Grundumlagen-LK-Anteil	Landeskammeranteile an den Grundumlagen gem. § 123 Abs. (4) WKG
Erlöse aus anderen Leistungen	Erlöse für die gemäß Umlagenordnung der Wirtschaftskammern Österreichs zustehende Vergütung für die Einhebung der Grundumlagen sowie Erlöse aus Funktionärsschulungen
Erlöse aus Kursen und Vorträgen	Brutto-Umsatzerlöse aus dem Kurs- und Schulwesen (z.B. WIFI, HTS)
Erlöse aus Prüfungstätigkeit	Erlöse aus Meister- und Lehrabschlussprüfungen sowie Ingenieurszertifizierungen
Erlöse aus Beratungen	Refundierungen des Landes Niederösterreich für Unternehmer- und Exportberatungen, Digitalisierungsberatungen sowie Förderungen des WIFI Österreich (z.B. für Arbeitnehmerschutzberatungen)
Erlöse aus Inseraten	Erlöse aus Inseraten in der Kammerzeitung „Wirtschaft NÖ“
Erlöse aus Vermietung und Verpachtung	Mieteinnahmen für vermietete Räumlichkeiten (z.B. in den Bezirksstellengebäuden und Saalmieten)

## 4. Sonstige betriebliche Erträge

Bezeichnung	Beschreibung
Mehrerlöse aus dem Abgang von Anlagen ausgenommen Finanzanlagen	Erlöse für den Verkauf von Anlagen (z.B. EDV-Geräte, WIFI-Werkstatteneinrichtung)
Erträge aus der Auflösung von sonstigen Rückstellungen	Auflösung nicht ausgeschöpfter Rückstellungen
Kostenersatz für Personalaufwand	Kostenersätze des Landes Niederösterreich (für den Beratungsbereich des Unternehmensservice), der WKO (für Lehrlings-Förderstelle und Internationalisierungsoffensive), der Gebäudeerrichtungs- und Betriebsgesellschaft m.b.H., der New Design University Privatuniversität GesmbH sowie des Pensionsfonds der Wirtschaftskammern - diese Positionen sind aufwandsseitig ebenfalls berücksichtigt
Kostenersatz für Sachaufwand	Kostenersätze des Landes Niederösterreich (für den Beratungsbereich des Unternehmensservice), der WKO (für Lehrlings-Förderstelle und Internationalisierungsoffensive), der Gebäudeerrichtungs- und Betriebsgesellschaft m.b.H sowie der New Design University Privatuniversität GesmbH, Kostenersatz für den Materialaufwand bei Meister- und Lehrabschlussprüfungen sowie sonstige Kostenersätze (z.B. für Rechts- und Beratungsaufwand) - diese Positionen sind aufwandsseitig ebenfalls berücksichtigt



Bezeichnung	Beschreibung
Schadensersatz	Versicherungsleistungen (z.B. Wasser- und Blitzschaden, Einbruch, Diebstahl)
Sonstige Erträge	Erträge aus Mahnspesen für Grundumlagen und WIFI-Kurswesen, Erträge aus Vorperioden
Erfolgsausgleich BgA	Erlös aus der Verlustabdeckung der Kammerzeitung „Wirtschaft NÖ“, welcher sich aus den Anteilen der Fachgruppen, der Kammer und des WIFI zusammensetzt
Zuschüsse, Förderbeiträge und Sponsoring	Förderbeiträge für Veranstaltungen, Aktivitäten sowie bildungspolitische Maßnahmen (Rauschfrei, Schulaktion Bildung, TalenteCheck)
Strafgelder gem. § 372 Gewerbeordnung	Einnahmen aus Strafgeldern

## 5. Aufwendungen für Material und sonstige bezogene Leistungen

Bezeichnung	Beschreibung
Wareneinsatz Handelswaren	bestandsgeführtes Büromaterial wie z.B. Toner
Kursmaterial	Skripten, Unterrichts- und Prüfungsmaterial sowie sonstige Aufwendungen für WIFI-Kurse, wie z.B. Teilnehmer- und Prüfungsgebühren bei Berufsreifeprüfungen und akademischen Lehrgängen
Aufwand für Kursleiter	Honorare, Fahrtkosten und sonstige Spesen von Vortragenden und Prüfern (inkl. freien Dienstnehmern) des WIFI
Kursraummieten	externe Kursräume im Bereich des WIFI
Produktionsaufwand Publikationen	Honorare, Fotos, Druck, Porto, etc. für die Erstellung der Kammerzeitung „Wirtschaft NÖ“
Sonstige bezogene Leistungen	bezogene Leistungen für das WIFI-Kurswesen (z.B. WIFI-Netzwerk, e-learning-Plattform) sowie Leistungen für die Erstellung der elektronischen „Wirtschaft NÖ“ (ePaper)
WES Bewirtung	Bewirtung und Nächtigung der WIFI-Kursteilnehmer

## 6. Personalaufwand

Bezeichnung	Beschreibung
Löhne	Löhne inkl. Sonderzahlungen
Gehälter	Gehälter inkl. Sonderzahlungen und Zulagen
Nicht gesetzliche Aufwendungen Personal	Fahrtkostenentschädigungen, Home-Office-Vergütung, Krankenzusatzversicherungen sowie Krankengeldzuschuss für ÜBA <sup>1</sup> -Jugendliche
Mehrdienstleistungen	Mehr- bzw. Überstunden, Überstundenpauschalen, Urlaubersatzleistungen bei Austritten
Vergütung aus Altersteilzeitgeld AMS	Refundierung des Arbeitsmarktservice für das AMS-Altersteilzeit-Modell
Sonstige gesetzliche Vergütungen	Personalkostenvergütungen nach dem Epidemiegesetz
Jubiläumsgaben Personal	Jubiläumsgaben anlässlich von Dienstjubiläen
Lehrlingsentschädigungen	Lehrlingsentschädigungen der ÜBA <sup>1</sup> -Jugendlichen im Bereich des WIFI

<sup>1</sup> ÜBA ... Überbetriebliche Ausbildung

Bezeichnung	Beschreibung
Aufwendungen für Abfertigungen	Zuweisungen an die Abfertigungsrückstellung im Ausmaß von 2% des Personalaufwandes (ohne Gruppen 6.3., 6.4. sowie Aufwendungen für ÜBA <sup>1</sup> -Jugendliche)
Aufwendungen für Abfertigungen (Mitarbeitervorsorgekasse)	Beiträge für die Mitarbeitervorsorgekasse
Aufwendungen für Altersversorgung (Pensionskassenbeiträge)	Zuweisungen an die Pensionsrückstellung im Ausmaß von 6% des Personalaufwandes (ohne Gruppen 6.3., 6.4. und Aufwendungen für ÜBA <sup>1</sup> -Jugendliche)
Gesetzliche Lohn- und Gehaltsnebenkosten	DG-Sozialversicherung Arbeiter und Angestellte, DG-Beitrag FLAF (Familienlastenausgleichsfonds), Kommunalsteuer
Gesetzlicher Sozialaufwand ÜBA <sup>1</sup> -Jugendliche	Gesetzlicher Sozialaufwand ÜBA <sup>1</sup> -Jugendliche im Bereich des WIFI
Sonstiger Personalaufwand	Betriebsrat, Betriebsküche, betriebsärztliche Betreuung, Arbeitnehmerschutz, Dienstkleidung, etc.

<sup>1</sup> ÜBA ... Überbetriebliche Ausbildung

## 7. Abschreibungen

Bezeichnung	Beschreibung
Abschreibung Anlagevermögen	Abschreibung EDV-Anlagen und Audio-, Video- und Präsentationsgeräte der Kammerzeitung „Wirtschaft NÖ“
Sonstige Maschinen	Maschinen und Geräte in den WIFI Werkstätten
Datenverarbeitungsprogramme	Standardapplikationen, System- und Anwendersoftware
Büromaschinen	Kopiergeräte, Kuvertiermaschine
EDV-Anlagen	PCs, Notebooks, Drucker, Server, Scanner u.ä.
Kommunikationsanlagen	Telefonanlage, mobile Endgeräte
Audio-, Video- und Präsentationsgeräte	Beamer, Tonanlagen, elektr. Ankündigungstafeln u.ä.
Möbel	Tische, Sessel, Schränke, Regale u.ä.
Bilder und Kunstgegenstände	Skulpturen, Bilder u.ä.
Andere Betriebs- und Geschäftsausstattung	Photovoltaikanlagen, E-Bikes, E-Tankstellen, Küchenblöcke, Reinigungsmaschinen, Ausstattung im Bereich der WIFI-Kursräume und Werkstätten
Kraftfahrzeuge	Dienst- und Transportwagen
GWG Datenverarbeitungsprogramme*	für nicht aktivierungspflichtige Anlagegüter (z.B. Standardapplikationen)
GWG Büromaschinen*	Aktenvernichter, Tischrechner, Schneidemaschinen u.ä.
GWG EDV-Anlagen*	EDV-Anlagen (z.B. Drucker, Bildschirme, Scanner)
GWG Kommunikationsanlagen*	Telefone und Handys
GWG Audio-, Video- und Präsentationsgeräte*	DigiCams, Projektoren, Presenter u.ä.
GWG Möbel*	Möbel (z.B. Sessel, Tische, Schränke, Regale, Rollcontainer)
Andere geringwertige Wirtschaftsgüter*	wie z.B. Pinnwände, Werkzeuge, Feuerlöscher, Fahnen, Ausstattung im Bereich des WIFI-Kurswesens (Laborequipment, Werkzeugkoffer u.ä.)

\*GWG Grenze: Einzelwert unter € 1.000,-

## 8. Sonstige betriebliche Aufwendungen

Bezeichnung	Beschreibung
Sonstige Steuern und Abgaben	Verwaltungsabgaben und Gebühren (z.B. Gebrauchsabgabe für Hinweistafeln, Gebühren für Baubewilligungen und Mietvertragsgebühren)
Wartung Datenverarbeitungsprogramme	Wartung und laufende Anpassung von EDV-Software, Workflowlösungen und Schnittstellen wie z.B. VAMA - Veranstaltungsmanagement, Saperion - elektronische Archivierung, GPDB WKblue - Geschäftspartnerdatenbank
Instandhaltung Gebäude und Gebäudeanteile	laufende Objektinstandhaltungs- und Adaptionsarbeiten an Gebäuden, Gebäudetechnik, Außen- und Gartenanlagen, Parkplätzen sowie Umbau- und Sanierungsmaßnahmen in den Bezirksstellen und im WIFI
Instandhaltung Büromaschinen	Wartung von Kopierern, Adressier-, Kuvertier-, Frankier- und Heftmaschinen u.ä.
Instandhaltung EDV-Anlagen	Wartung und Reparatur der EDV-Hardware (inkl. WIFI-Kursräume)
Instandhaltung Kommunikationsanlagen	Wartung und Reparatur von Telefonanlagen und Handy's
Instandhaltung Audio-, Video- und Präsentationsgeräte	Reparatur- und Wartungsarbeiten an Projektoren, Beamern, Mediensteuerungsanlagen, etc.
Instandhaltung Möbel	Instandhaltungs- und Reparaturarbeiten (z.B. Sessel, Tische, Schränke)
Instandhaltung Maschinen - Werkstättenbereich	Instandhaltungs- und Reparaturarbeiten an Maschinen in den Werkstätten des WIFI
Instandhaltung andere Betriebs- und Geschäftsausstattung	laufende Instandhaltungs- und Wartungsarbeiten im Bereich des WIFI-Kursbetriebs (z.B. Stapler, Hubwagen, Übungsboards) sowie von Feuerlöschern, Reinigungswägen sowie Instandhaltungs- und Wartungsarbeiten im Zusammenhang mit der Hauseigentümerabrechnung (z.B. LED Tausch) u.ä.
Energieaufwand	Aufwand für Beheizung, Beleuchtung sowie sonstige Energiekosten
Reinigungsaufwand	Reinigung inkl. Reinigungsmaterial sowie Fremdreinigung
Betriebskosten sonstige	Grundbesitzabgaben, Abfallbeseitigung, Kanalgebühren, Wasserbezugsgebühren, Aufzugswartung, Wachdienst
Transporte durch Dritte	Aufwand für Sachtransporte und Lagerung, Transport von Kursmaterialien und -geräten bei regional stattfindenden Kursen und Veranstaltungen
KFZ-Aufwand	Treibstoff, Kfz-Versicherungen, Steuern, Mitgliedsbeiträge Autofahrerclubs, Wartung und Reparatur, Kfz-Leasing u.ä.
Reiseaufwand Funktionäre	Fahrt- und Nächtigungskosten wie z.B. Hotelkosten, Bahn-, Flugtickets, Parkgebühren
Reiseaufwand Personal	Fahrt- und Nächtigungskosten wie z.B. Hotelkosten, Bahn-, Flugtickets, Parkgebühren
Reiseaufwand Externe	Reiseaufwand Externer z.B. im Zusammenhang mit dem Lehrlingswesen
Sonstiger Reise- und KFZ-Aufwand	Busfahrten bzw. Shuttledienste
Postgebühren und Botendienste	Beförderungsentgelte für Leistungen der Post und gleichartiger Unternehmen (z.B. Porti, Entgelt für Botendienste, Auffüllung Frankiermaschine)
Telekommunikationsgebühren	Gebühren für Festnetz- und Mobiltelefonie, GIS (Gebühren Info Service) sowie EDV-Leitungsgebühren
Miete Immobilien	Büromieten, Miete an die Gebäudeerrichtungs- und Betriebsgesellschaft m.b.H (z.B. für das Zentralgebäude, die Bezirksstellen Krems, Amstetten, Tulln und das tede-Z - Zentrum für Technologie und Design)

Bezeichnung	Beschreibung
Miete Kopiergeräte, Büromaschinen und andere Betriebs- und Geschäftsausstattung	Großkopierer sowie sonstige Betriebs- und Geschäftsausstattung (z.B. Getränkeautomaten oder Wasserspender in den Bezirksstellen)
Lizenzgebühren, Werknutzungsrechte, Tantiemen, Urheberrechte	Lizenzgebühren und Nutzungsrechte (außerhalb des EDV-Aufwandes) wie z.B. Bildrechte, AKM-Gebühren (Autoren, Komponisten und Musikverleger registrierte Genossenschaft mit beschränkter Haftung) für Veranstaltungen
Beigestelltes Personal	Kostenersatz für fremdbezogene Personalleistungen wie z.B. Aushilfskräfte für Möbeltransporte, Archivarbeiten
Vortragende und Prüfer	Honorare, Fahrtkosten und sonstige Spesen für Vortragende bei Veranstaltungen, für Mitarbeiter- und Funktionärsschulungen, Trainer des Bildungsinformationszentrums, Prüfer/Juroren im Rahmen von Meister- und Lehrabschlussprüfungen, der Ingenieur-Zertifizierung und Lehrlingswettbewerben sowie sonstige Aufwendungen im Rahmen von Meister- und Lehrabschlussprüfungen (Vor-/Nacharbeiten, Aufsicht u.ä.)
Funktionsentschädigungen	Funktionsentschädigungen für die Funktionäre der Wirtschaftskammer Niederösterreich
Büromaterial	Kopierpapier, Briefpapier, Schreibmaterial, Stempel, Blöcke, Kuverts, Ordner, Folien u.ä.
Sonstiger EDV- und Kommunikationsaufwand	Zubehör und Kleinmaterial für EDV- und Kommunikationsanlagen (z.B. Kabel, Stecker, Adapter, Ladegeräte, leere Datenträger, Akkus, Speichersticks und -karten)
Bezogene IT-Leistungen	bezogene IT-Leistungen, vor allem aus der WKO Inhouse wie z.B. WKO-IT, GIS - Gewerbeinformationssystem, Grundumlagenprogramm, SAP, dpw - Personalverwaltungs- und -verrechnungsprogramm, GPDB WKblue - Geschäftspartnerdatenbank
Bezogene Büroleistungen	Personal- und Sachgemeinkosten des WIFI-Netzwerks, Leistungen des Fachbereichs SEZ (Strategie und Entwicklungszentrum Personal) der WKO Inhouse, Leistungen der externen Objektverwaltung
Zeitungen und Publikationen	Zeitungen und Fachpublikationen
Schaltung von Werbeträgern für Mitgliederbetreuung und Kommunikation	Schaltungen von Inseraten, Plakaten, Werbefilmen in TV, Rundfunk, Internet und Neuen Medien sowie Aufwand für Sonderbeilagen in diversen Printmedien sowie Werbung im Bereich des WIFI-Kurswesens
Aufwand für Messestand	Aufwand für die Gestaltung und den Auf- und Abbau von Messeständen bzw. messestandähnlichen Einrichtungen
Produktionsaufwand für Mitgliederbetreuung und Kommunikation	Produktion von Plakaten, Werbeschildern und Transparenten, Inseraten, Werbefilmen für TV, Rundfunk und Printmedien, Agenturbetreuung/PR (z.B. Spartenevents, Lehre u. Schulaktion, WIFI-Kurswerbung inkl. WIFI-Kursbuch), Werbemittelproduktion (z.B. Schreibgeräte, Feuerzeuge, Schlüsselanhänger)
Unterrichts- und Prüfungsmaterial	Schulungs- und Prüfungsmaterial, vor allem im Rahmen von Meister- und Lehrabschlussprüfungen, BIZ Talente Check, Lehrlingswettbewerben sowie der Maßnahme FiRi (Spezialisierung Finanz- und Risikomanagement an Handelsakademien)
Bezogene Leistungen für Mitgliederbetreuung und Kommunikation	bezogene Leistungen des Fachbereichs Media der WKO Inhouse für z.B. Werbekampagnen, Kundenbindungsaktivitäten (z.B. Welcome-Packages), Aufwendungen für Homepages/ Domains samt Online-Anmeldetools (z.B. wko.at), für Newsletter-Versand sowie Leistungen des WIFI-Netzwerkes für Dachwerbung

Bezeichnung	Beschreibung
Sonstiger Aufwand für Mitgliederbetreuung und Kommunikation	Moderation, Musik, Rahmenprogramm, Fotografen, Ausstattungs- und Dekorationsaufwand, externe Saalmieten und beigestelltes Personal bei Veranstaltungen (z.B. Topf sucht Deckel, Neujahrsempfänge, Unternehmerinnenforum, Veranstaltungen im Bildungs- und Lehrlingswesen, Info-VA für Mitglieder), Schulaktion
Sitzungsaufwand	Bewirtung sowie externe Saalmieten bei Veranstaltungen und Sitzungen ohne Repräsentationscharakter (z.B. für Organsitzungen, Raummieten für Meister- und Lehrabschlussprüfungen sowie interne Workshops)
Bewirtung und Repräsentationen	Einladungen bei Veranstaltungen mit Repräsentationscharakter (z.B. Lange Nacht der Wirtschaft, Neujahrsempfänge, Spartenevents, Unternehmerinnenforum, Bezirksstellen- und Info-VA für Mitglieder)
Studien	Studien zu interessen-, wirtschafts-, sozial- oder gesellschaftspolitischen Themen wie z.B. Konjunktur- und Strukturberichte
Spenden	Spenden für Bälle, karitative Einrichtungen und Wandergesellen
Sonstiger Büroaufwand	Buchbindearbeiten, Daten- und Informationsrecherche, Abfragen aus externen Datenbanken (z.B. Zentrales Melderegister, Grundbuchabfragen, Beschäftigtendaten der ÖGK - Österreichische Gesundheitskasse) sowie Leistungen der WKÖ-Statistik und des Pressedienstes Austria Presse Agentur (APA)
Förderungsbeiträge und Zuschüsse	Förderungsbeiträge und Zuschüsse für Beratungsleistungen, Tourismus, Wirtschaftsförderung, Bildung, kulturelle Zwecke und Sport
Unterstützung der Wählergruppen	Unterstützung der wahlwerbenden Gruppen
Sonstiger Gebäudeaufwand	Adaptierungsarbeiten in fremden Gebäuden, Beschriftung, Beleuchtung, Schlösser und Schlüssel, diverses Kleinmaterial
Aus- und Fortbildung Funktionäre	Verpflegungs- und Nächtigungskosten der Teilnehmer im Rahmen der Funktionärsschulung (Funktionärsakademie)
Kollektivunfallversicherung Funktionäre	anteilige Unfallversicherung für die Funktionäre der Wirtschaftskammer Niederösterreich
Gebäudeversicherung	Versicherung für Gebäude
Sonstige Versicherungen	z.B. Haftpflicht- und Unfallversicherung für Veranstaltungen, Bauwesen- sowie Kunst- und Einrichtungsversicherungen
Beratungs- und Prüfungsaufwand	Aufwand für betriebswirtschaftliche, juristische, sicherheits- und EDV-technische Beratungsleistungen (Rechtsanwälte, Sachverständige, Notare u.ä.) wie z.B. Beglaubigungen, Gutachten, Zertifizierungen
Aus- und Fortbildung	Teilnahmegebühren, Verpflegungs- und Nächtigungskosten der Teilnehmer im Rahmen von Mitarbeiterschulungen
Mitgliedsbeiträge	z.B. für IBW - Institut für Bildungsforschung der Wirtschaft, IFA - internationaler Fachkräfteaustausch, Schutzverband, Arbeitsmedizinisches Zentrum, Stadtmarketing Austria
Preise und Auszeichnungen	Sachpreise, Preisgelder, Leistungsabzeichen, Pokale, Medaillen, Urkunden und Diplome (z.B. für Meisterfeiern)
Spesen des Geldverkehrs	Bankspesen und Depotgebühren sowie Aufwand für Zahlscheine
Spesen des Geldverkehrs gem. § 94 Z 6 EStG	Bankspesen und Depotgebühren (Versorgungs- und Unterstützungseinrichtungen)
Abschreibungen von Forderungen	Abschreibung bzw. Wertberichtigung von Forderungen
Abschreibung und Wertberichtigung von Vorräten	Abschreibung von bestandsgeführtem Büromaterial wie z.B. Druckerpatronen, Toner
Gerichtskosten	v.a. Grundumlagenvollzugskosten

Bezeichnung	Beschreibung
Sonstiger Sachaufwand	Verbrauchs- und Kleinmaterial (z.B. Desinfektionsmittel, Müllsäcke, Papierhandtücher, Batterien) sowie Aufwand für Veröffentlichungen ohne Werbecharakter wie z.B. Ausschreibungen
Erfolgsausgleich BgA	Erfolgsausgleich der WKNÖ Gastronomie sowie der Kammerzeitung „Wirtschaft NÖ“
Aufwendungen aus Einhebungsvergütungen	Aufwendungen aus Einhebungsvergütungen für die Landeskammeranteile der Fachvertretungen (Bruttoprinzip)

## 11. Erträge aus anderen Wertpapieren und Ausleihungen des Finanzanlagevermögens

Bezeichnung	Beschreibung
Erträge aus Wertpapieren und Ausleihungen	KESt-pflichtige Wertpapierzinsen
Erträge aus Wertpapieren und Ausleihungen § 94 Z 6 EStG	KESt-befreite Wertpapierzinsen gem. § 94 Z 6 EStG (Versorgungs- und Unterstützungseinrichtungen); diese werden hier brutto dargestellt, verbunden mit der Zuweisung zu Rücklagen gem. § 94 Z 6 EStG

## 12. Sonstige Zinsen und ähnliche Erträge

Bezeichnung	Beschreibung
Andere Zinserträge	Zinserträge aus KESt-pflichtigen Bankguthaben
Andere Zinserträge aus Bankguthaben gem. § 94 Z 6 EStG	Zinserträge aus KESt-befreiten Bankguthaben gem. § 94 Z 6 EStG (Versorgungs- und Unterstützungseinrichtungen); diese werden hier brutto dargestellt, verbunden mit der Zuweisung zu Rücklagen gem. § 94 Z 6 EStG

## 13. Erträge aus dem Abgang von und der Zuschreibung zu Finanzanlagen und Wertpapieren des Umlaufvermögens

Bezeichnung	Beschreibung
Erträge aus dem Abgang von und der Zuschreibung zu Finanzanlagen	Erträge aus dem Verkauf von Wertpapieren (korrespondiert mit Aufwandsposition 14 „Aufwendungen sonstige“)

## 14. Aufwendungen aus Finanzanlagen und aus Wertpapieren des Umlaufvermögens

Bezeichnung	Beschreibung
Abschreibungen auf Finanzanlagen und Wertpapiere des Umlaufvermögens	Einzeltitel werden bereits zum Anschaffungszeitpunkt mit dem bei der Abreifung zu erwartenden Tilgungswert angesetzt (HtM: Held to Maturity)
Aufwendungen aus verbundenen Unternehmen	Aufwendungen aus Beteiligungen an verbundenen Unternehmen
Aufwendungen sonstige	Aufwendungen aus dem Verkauf von Wertpapieren (korrespondiert mit Aufwandsposition 13 „Erträge aus dem Abgang von und der Zuschreibung zu Finanzanlagen“)

## 15. Zinsen und ähnliche Aufwendungen

Bezeichnung	Beschreibung
Zinsen und ähnliche Aufwendungen an verbundene Unternehmen	Zinsen und ähnliche Aufwendungen an verbundene Unternehmen
Zinsen und ähnliche Aufwendungen sonstige	Zinsen und ähnliche Aufwendungen sonstige
Nicht ausgenutzte Lieferantenskonti	Nicht ausgenutzte Lieferantenskonti

## 18. Steuern vom Einkommen und Ertrag

Bezeichnung	Beschreibung
Kapitalertragssteuer	auf Basis der erwirtschafteten Zinserträge

## 21. Auflösung von Gewinnrücklagen

Bezeichnung	Beschreibung
Auflösung von Rücklagen gem. § 94 Z 6 EStG	Auflösung des Unterstützungsfonds in der Höhe der ausbezahlten Unterstützungsleistungen
Auflösung von anderen Rücklagen	Auflösung Hauserneuerungs- und Instandhaltungsrücklage, Bildungsrücklage, Einrichtungsrücklage WIFI-Ausbildungsstätten, Rücklage für wirtschaftsfördernde Schwerpunktaktionen, Rücklage für Wohnraumbeschaffung, Rücklage für Wirtschaftsförderung und Werbung, Kraftwagenrücklage, Wahlrücklage, Strukturänderungsrücklage, Energieeffizienzrücklage, Rücklage für humanitäre, kulturelle und wissenschaftliche Zwecke, Rücklage Betriebshilfe NÖ

## 22. Zuweisung zu Gewinnrücklagen

Bezeichnung	Beschreibung
Zuweisung zur Ausgleichsrücklage	Dotation Ausgleichsrücklage
Zuweisung zu Rücklagen gem. § 94 Z 6 EStG	Dotation des Unterstützungsfonds sowie Dotation der Erträge gem. § 94 Z 6 EStG
Zuweisung zu anderen Rücklagen	Dotation Hauserneuerungs- und Instandhaltungsrücklage, Bildungsrücklage, Einrichtungsrücklage WIFI-Ausbildungsstätten, Rücklage für wirtschaftsfördernde Schwerpunktaktionen, Rücklage für Wohnraumbeschaffung, Rücklage für Wirtschaftsförderung und Werbung, Kraftwagenrücklage, Wahlrücklage, Strukturänderungsrücklage, Energieeffizienzrücklage, Rücklage für humanitäre, kulturelle und wissenschaftliche Zwecke, Rücklage Betriebshilfe NÖ





# **ANHANG BETRIEBE GEWERBLICHER ART (BgA) WKNÖ**

**A.**

**Voranschlag 2026  
WKNÖ Gastronomie  
(BgA gem. § 3 Abs. 9 HO)**

**B.**

**Voranschlag 2026  
Wirtschaft Niederösterreich  
(BgA)**



# A. VORANSCHLAG 2026



**WKNÖ GASTRONOMIE**

**(BETRIEB GEWERBLICHER ART  
GEM. § 3 ABS. 9 HO)**



# Voranschlag 2026

## WKNÖ Gastronomie

(Betrieb gewerblicher Art gem. § 3 Abs. 9 HO)

in Tsd.

	Bezeichnung	VA 2026	VA 2025
1.	Umsatzerlöse	-1.440.140,00	-1.624,73
	2.1. Übrige, davon Erfolgsausgleich: € -1.604.710,00 (2025: € -1.182,11 Tsd.)	-1.604.710,00	-1.182,11
2.	Sonstige betriebliche Erträge	-1.604.710,00	-1.182,11
	3.1. Materialaufwand	590.230,00	626,48
3.	Aufwendungen für Material und sonstige bezogene Herstellungsleistungen	590.230,00	626,48
	4.1. Löhne	1.123.990,00	1.066,41
	4.2. Gehälter	323.720,00	273,05
	4.3. Soziale Aufwendungen davon Aufwendungen für Altersversorgung: € 115.750,00 (2025: € 106,72 Tsd.)	655.960,00	600,15
	a) Aufwendungen für Abfertigungen und Leistungen an betriebliche Mitarbeitervorsorgekassen: € 58.750,00 (2025: € 54,21 Tsd.)		
	b) Aufwendungen für gesetzlich vorgeschriebene Sozialabgaben sowie vom Entgelt abhängige Abgaben und Pflichtbeiträge: € 390.060,00 (2025: € 360,02 Tsd.)		
4.	Personalaufwand	2.103.670,00	1.939,61
	5.1. Abschreibungen auf immaterielle Gegenstände des Anlagevermögens und Sachanlagen sowie auf aktivierte Aufwendungen für das Ingangsetzen und Erweitern eines Betriebes	78.800,00	68,47
5.	Abschreibungen	78.800,00	68,47
	6.1. Steuern, soweit sie nicht unter Z 11 fallen	500,00	0,50
	6.2. Übrige Aufwendungen	271.650,00	171,78
6.	Sonstige betriebliche Aufwendungen	272.150,00	172,28
7.	Betriebserfolg (Zwischensumme aus Z 1 bis Z 6)	0,00	0,00
8.	Sonstige Zinsen und ähnliche Erträge, davon aus verbundenen Unternehmen: € 0	0,00	0,00
9.	Finanzerfolg	0,00	0,00
10.	Ergebnis vor Steuern (Zwischensumme aus Z 7 und Z 9)	0,00	0,00
11.	Steuern vom Einkommen und vom Ertrag	0,00	0,00
12.	Ergebnis nach Steuern (Zwischensumme aus Z 10 und Z 11)	0,00	0,00
13.	Bilanzgewinn/Bilanzverlust	0,00	0,00

Anmerkung:

Bei der Summierung von gerundeten Beträgen in der GuV können durch Verwendung automatischer Rechenhilfen rundungsbedingte Rechendifferenzen auftreten.



# B. VORANSCHLAG 2026



**WIRTSCHAFT  
NIEDERÖSTERREICH**

**(BETRIEB GEWERBLICHER ART)**





# Voranschlag 2026

## Wirtschaft NÖ

in Tsd.

	Bezeichnung	VA 2026	VA 2025
1.	Umsatzerlöse	-199.600,00	-180,60
	2.1. Übrige, davon Erfolgsausgleich: € -1.622.530,00 (2025: € -1.598,68 Tsd.)	-1.622.530,00	-1.598,68
2.	Sonstige betriebliche Erträge	-1.622.530,00	-1.598,68
	3.1. Aufwendungen für bezogene Leistungen	1.008.000,00	1.035,50
3.	Aufwendungen für Material und sonstige bezogene Herstellungsleistungen	1.008.000,00	1.035,50
	4.1. Gehälter	598.420,00	552,39
	4.2. Soziale Aufwendungen davon Aufwendungen für Altersversorgung: € 0	165.820,00	152,19
	a) Aufwendungen für Abfertigungen und Leistungen an betriebliche Mitarbeitervorsorgekassen: € 8.160,00 (2025: € 7,58 Tsd.)		
	b) Aufwendungen für gesetzlich vorgeschriebene Sozialabgaben sowie vom Entgelt abhängige Abgaben und Pflichtbeiträge: € 154.660,00 (2025: € 143,11 Tsd.)		
4.	Personalaufwand	764.240,00	704,58
	5.1. Abschreibungen auf immaterielle Gegenstände des Anlagevermögens und Sachanlagen sowie auf aktivierte Aufwendungen für das Ingangsetzen und Erweitern eines Betriebes	0,00	2,41
5.	Abschreibungen	0,00	2,41
	6.1. Übrige	49.890,00	36,79
6.	Sonstige betriebliche Aufwendungen	49.890,00	36,79
7.	Betriebserfolg (Zwischensumme aus Z 1 bis Z 6)	0,00	0,00
8.	Sonstige Zinsen und ähnliche Erträge, davon aus verbundenen Unternehmen: € 0	0,00	0,00
9.	Finanzerfolg	0,00	0,00
10.	Ergebnis vor Steuern (Zwischensumme aus Z 7 und Z 9)	0,00	0,00
11.	Steuern vom Einkommen und vom Ertrag	0,00	0,00
12.	Ergebnis nach Steuern (Zwischensumme aus Z 10 und Z 11)	0,00	0,00
13.	Bilanzgewinn/Bilanzverlust	0,00	0,00

Anmerkung:

Bei der Summierung von gerundeten Beträgen in der GuV können durch Verwendung automatischer Rechenhilfen rundungsbedingte Rechendifferenzen auftreten.



## **ANTRÄGE UND BESCHLUSS**



## ANTRÄGE:

Das Präsidium der Wirtschaftskammer Niederösterreich stellt in Übereinstimmung mit dem Finanzausschuss folgende Anträge:

Das Erweiterte Präsidium der Wirtschaftskammer Niederösterreich beschließt:

1. den für das Haushaltsjahr 2026 vorgelegten Voranschlag der Kammer mit einem negativen Ergebnis nach Steuern von € 11.308.050,00 und einem insgesamt ausgeglichenem Bilanzergebnis;
2. gemäß § 122 Abs. 8 WKG, dass die für das Jahr 2026 einzuhebende Kammerumlage (Zuschlag zum Dienstgeberbeitrag) mit 0,21% der Beitragsgrundlage festgesetzt wird;

## BESCHLUSS:

Das Erweiterte Präsidium der Wirtschaftskammer Niederösterreich hat die  
gestellten Anträge 1 und 2 in der Sitzung am .....15.10.2025.....  
.....ein-stimmig angenommen.

Wirtschaftskammer Niederösterreich

KommR Wolfgang Ecker  
Präsident

VPräs KommR Mag. Erich Moser  
Finanzreferent

Mag. Johannes Schedlbauer, MAS  
Direktor

St. Pölten, im Oktober 2025