

## Leitfaden Luft - Emissionen und Immissionen von Betriebsanlagen

Dezember 2010

**Dieser Leitfaden wurde aufgrund einer gemeinsamen Initiative  
des Landes und der Wirtschaftskammer Niederösterreich erstellt.**

**Amt der Niederösterreichischen  
Landesregierung**  
Abteilung Umwelttechnik  
3109 St. Pölten, Landhausplatz 1  
Telefon 02742/9005 - 14251



**Wirtschaftskammer Niederösterreich**  
Abteilung Umwelt, Technik und Innovation  
3100 St. Pölten, Wirtschaftskammer-Platz 1  
Telefon 02742/851 - 16301



Weitere Informationen zu Ihrer Betriebsanlage finden Sie auch im Internet:  
Land NÖ: <http://www.noe.gv.at>      Wirtschaftskammer NÖ: <http://wko.at/uti>

**Stand: Dezember 2010**

**Impressum**

Wirtschaftskammer Niederösterreich  
Verlags- und Herstellungsort: St. Pölten

Für den Inhalt verantwortlich:

Wirtschaftskammer Niederösterreich  
Abteilung Umwelt, Technik und Innovation  
3100 St. Pölten, Wirtschaftskammer-Platz 1

Amt der NÖ Landesregierung  
Abteilung Umwelttechnik  
3109 St. Pölten, Landhausplatz 1

Alle Rechte vorbehalten. Nachdruck - auch auszugsweise - nur mit Quellenangabe und vorheriger Rücksprache gestattet. Es wird darauf verwiesen, dass alle Angaben dieses Merkblattes trotz sorgfältigster Bearbeitung ohne Gewähr erfolgen und eine Haftung des Autors oder der Wirtschaftskammer Niederösterreich sowie des Amtes der NÖ Landesregierung ausgeschlossen ist.

# Leitfaden Luft - Emissionen und Immissionen von Betriebsanlagen



Dieser Leitfaden ist als Orientierungshilfe für Unternehmen und Planer gedacht, um sich schon vor den ersten konkreten Schritten zur Errichtung und Änderung einer Betriebsanlage mit der Spezialfrage der Emissionen und mit den daraus entstehenden Immissionen zu befassen. Allgemeine Fragen des Betriebsanlagenrechts sind nicht Gegenstand des Leitfadens. Dazu steht eine eigene Broschüre „Einreichunterlagen für das gewerberechtliche Genehmigungsverfahren“ zur Verfügung.

Natürlich kann diese generelle Übersicht dem konkreten Fall nicht in allen Einzelheiten gerecht werden. Eine einzelfallbezogene Betrachtung der Emissionssituation der Betriebsanlage ist in jedem Fall notwendig, um auch die Vorgaben für die Einreichunterlagen zu erfüllen. Dabei sind exakte Aussagen über die entstehenden Emissionen (z.B. Staub, Geruch, ...) zu treffen. Weiters lohnt es auch, sich Gedanken über die durch die Emissionen beim Nachbarn bzw. in der Umgebung auftretenden Immissionen (also Belastungen) zu machen. Durch geeignete Planung und Situierung der eigenen Betriebsanlage können oft nachteilige Auswirkungen beim Nachbarn und in der Umgebung verringert werden. Auch dies ist aber im Einzelfall zu betrachten. Der Leitfaden gibt dazu einen Denkanstoß.

Wir hoffen, mit dieser Broschüre einen wesentlichen Beitrag zur Erstellung der für die Genehmigung Ihrer Betriebsanlage notwendigen Unterlagen zu leisten und das Thema Emissionen und Immissionen von Betriebsanlagen zugänglicher zu machen, um damit auch den Planungsprozess zu verkürzen.

A handwritten signature in blue ink, reading "P. Morwitzer".

DI Peter Morwitzer  
NÖ Landesbaudirektor

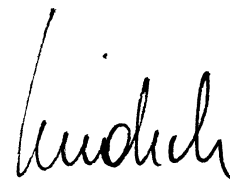
A handwritten signature in black ink, reading "F. Wiedersich".

Dr. Franz Wiedersich  
Direktor Wirtschaftskammer NÖ

# Kurzdarstellung des gewerblichen Anlagenverfahrens - Tipps für Unternehmen und Planer

Gewerbliche Betriebsanlagen dürfen nur mit Genehmigung der Behörde (Betriebsanlagengenehmigung) errichtet und betrieben werden. Dies betrifft alle Anlagen, die wegen der Verwendung von Maschinen und Geräten, wegen ihrer Betriebsweise, wegen ihrer Ausstattung oder sonst geeignet sind, näher umschriebene Schutzinteressen (z.B. Gesundheits-, Kunden- und Nachbarschutz) zu beeinträchtigen. Es handelt sich dabei z.B. um produzierende Gewerbebetriebe, Gastwirtschaften, Garagen oder Lager.

Die Genehmigungspflicht betrifft sowohl die Errichtung (Neubau) einer gewerblichen Betriebsanlage als auch Änderungen bereits bestehender Betriebsanlagen. Eine Betriebsanlagengenehmigung ist nicht notwendig, wenn von der Betriebsanlage keine nachteiligen Auswirkungen ausgehen können (dies ist in der Regel beispielsweise bei reinen Bürobetrieben der Fall).

Ist eine Betriebsanlagengenehmigung erforderlich, muss das Ansuchen um Genehmigung der Betriebsanlage bei der zuständigen Behörde (BH, Magistrat) gestellt werden. Die Genehmigung der Betriebsanlage (Bescheid) muss vor Errichtung bzw. vor Inbetriebnahme der Anlage vorliegen.

**Hinweis:** Die Betriebsanlagengenehmigung und die Gewerbeanmeldung sind zwei voneinander unabhängige Verfahren. Daher kann die Gewerbeanmeldung auch dann vorgenommen werden, wenn eine unter Umständen erforderliche Betriebsanlagengenehmigung noch nicht eingeholt wurde.

Der vollständige Antrag auf Genehmigung der Betriebsanlage - nur dieser wird von der Behörde beurteilt und genehmigt - muss bei der zuständigen Behörde (BH, Magistrat) gestellt werden. Dem Antrag sind anzuschließen:

In vierfacher Ausfertigung:

- Betriebsbeschreibung
  - Tätigkeit
  - Arbeitsvorgänge
  - Betriebszeit
  - Beheizungsart
- Verzeichnis der Maschinen und sonstigen Betriebseinrichtungen
  - Geräte- und Maschinenliste mit technischen Daten
- Erforderliche Pläne und Skizzen
  - Grundrissplan
  - Lageplan
- Abfallwirtschaftskonzept

In einfacher Ausfertigung:

- Die technischen Unterlagen, die im Ermittlungsverfahren für die Beurteilung des Projekts und der zu erwartenden Emissionen der Anlage erforderlich sind.
- Die zur Beurteilung der Schutzinteressen erforderlichen Unterlagen, die die zuständige Stelle nach anderen Rechtsvorschriften im Verfahren zur Genehmigung der Betriebsanlage mitberücksichtigen muss.
- Name(n) und Anschrift(en) der Eigentümerin/des Eigentümers des Betriebsgrundstücks sowie der an dieses Grundstück unmittelbar angrenzenden Grundstücke.

Nach Einreichung vollständiger Unterlagen und Durchführung eines Ermittlungsverfahrens unter Beteiligung der Parteien (Nachbarn), erteilt die Behörde - bei Vorliegen der Genehmigungsvoraussetzungen - die Betriebsanlagengenehmigung (allenfalls unter Auflagen).

Nähere Details zum gewerblichen Genehmigungsverfahren bietet die Broschüre „Einreichunterlagen für das gewerbliche Genehmigungsverfahren“.

# Emissionen und deren Auswirkungen beim Nachbarn und in der Umgebung

Gemäß den geltenden Rechtsgrundsätzen dürfen Betriebsanlagen nur errichtet und betrieben werden, wenn eine behördliche Genehmigung vorliegt. Bei der Genehmigung hat die Behörde insbesondere zu beurteilen, ob aufgrund des Betriebes Gefährdungen, Belästigungen, Beeinträchtigungen oder sonstige nachteilige Einwirkungen für die Umwelt oder unbeteiligte Personen vorliegen. Einwirkungen müssen auf ein zumutbares Maß beschränkt werden. Anderenfalls darf eine Bewilligung nicht erteilt werden.

Der Berücksichtigung von Emissionen (Schadstoffe, Lärm, Geruch, usw.) kommt in diesem Zusammenhang eine besondere Bedeutung zu. Die behördliche Beurteilung hat einerseits die zu erwartenden betrieblichen Emissionen und andererseits auch die daraus resultierenden Immissionen (Auswirkungen auf die Umwelt) zu umfassen. Die nachfolgende Darstellung behandelt die Emissionsbereiche Schadstoffe und Geruch.

Emissionen sind von einer Quelle an die Umgebung (Boden, Wasser, Luft, usw.) abgegebene Schadstoffe. Immissionen sind auf die „Umwelt“ einwirkende Schadstoffe. Der Begriff „Umwelt“ umfasst in diesem Zusammenhang Menschen, Tiere, Pflanzen sowie Kultur- und Sachgüter aller Art.

Im Folgenden wird insbesondere auf Emissionen und Immissionen in der Luft eingegangen. Grundlegende Aspekte bezüglich zulässiger Emissionen bzw. Immissionen sind in Rechtsvorschriften durch die Vorschreibung von Grenzwerten festgelegt. Diese Rechtsvorschriften sind insbesondere die Gewerbeordnung, die VOC-Anlagenverordnung, die Feuerungsanlagenverordnung, das Emissionsschutzgesetz für Kesselanlagen sowie das Immissionsschutzgesetz-Luft.

Folgende Hauptschadstoffe treten in gewerblichen Betriebsanlagen üblicherweise auf:

Quelle	Erläuterung	Luftschadstoff
Abgase aus Verbrennungsprozessen	Heizungsanlagen, Heizkessel, Dampfkessel, Wärmebehandlungsanlagen für Güter (Öfen)	Staub, Kohlenmonoxid, Kohlenwasserstoffe, Schwefeloxide, Stickoxide
Abluft aus Lackieranlagen	Lackierkabinen, Spritzwände, Trockenräume für lackierte Teile	Staub / Partikel, Kohlenwasserstoffe (Lösemitteldämpfe), Geruchsemission
Abluft aus Absauganlagen	Schweißrauchabsaugung, Absauganlagen für Bearbeitungsmaschinen	Staub / Partikel, Rauch, ggf. auch Dämpfe / Nebel oder Geruchsemission abhängig vom Arbeitsprozess
Fahrzeugverkehr	Kraftfahrzeuge, Arbeitsmaschinen	Staub / Partikel, Schwefeloxide, Stickoxide, Benzol, Kohlenstoffoxide

Im Hinblick auf die behördliche Bewilligung ist die Berücksichtigung allfälliger betrieblicher Auswirkungen aus folgenden Gründen schon im Vorfeld abzuklären:

- Die Behörde ist verpflichtet die Einhaltung gesetzlicher Vorgaben zu prüfen und erforderlichenfalls entsprechende Auflagen zu erteilen. Ist die Einhaltung gesetzlicher Rahmenbedingungen nicht gegeben, darf eine behördliche Genehmigung nicht erteilt werden. Die Nachrüstung von Anlagen bzw. zusätzliche bauliche Maßnahmen mit beträchtlichem Kostenaufwand sind unter Umständen die Folge.
- Kostenersparnis für den Betrieb durch Vorprüfung des Sachverhalts und Auswahl der bestmöglichen Variante (kostengünstig für den Betrieb, bestmöglicher Schutz für Mensch und Umwelt).
- Anrainerbeschwerden v.a. aufgrund von Geruchsbelästigung können schon im Vorfeld ausgeräumt werden.

Die Sinnhaftigkeit einer vorab durchgeführten Planung soll anhand folgenden Beispiels dargelegt werden:

Bei einem Kundenparkplatz eines Gewerbebetriebes ist bedingt durch den Fahrzeugverkehr mit Feinstaubimmissionen zu rechnen. Im Zuge des Genehmigungsverfahrens wurde vom Betreiber eine Vorbesprechung mit der Behörde durchgeführt. Aus Sicht der Behörde war grundsätzlich darzulegen, durch welche Maßnahmen eine Minimierung der Staubbelastung in der Umgebung möglich wäre. Aufgrund einer durchgeführten Variantenprüfung wurde ermittelt, dass durch Auswahl eines geeigneten Bodenbelags für den Kundenparkplatz die Feinstaubimmissionen ausreichend reduziert werden können.

Die nachstehenden Graphiken zeigen zwei der geplanten Ausführungsvarianten (**Variante A**: befestigter Boden, KRC-Material (Asphaltbruch); **Variante B**: Asphaltbelag, nahezu keine Staubbelastung).

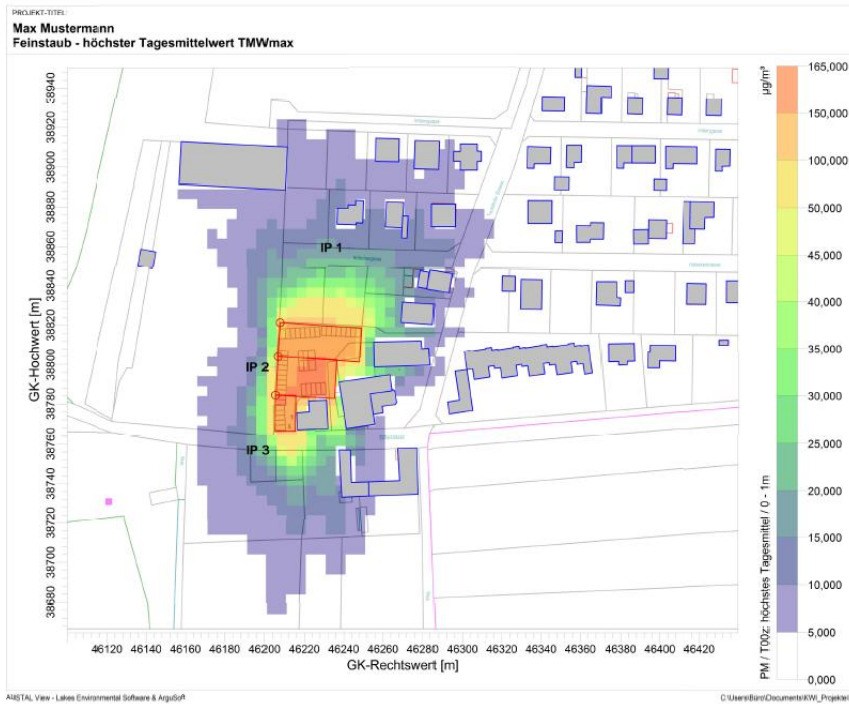

**Variante A**



**Variante B**

Wäre eine derartige Abwägung nicht vorab durchgeführt worden, hätte dies teure Sanierungs- bzw. Umbaumaßnahmen bedingt (schlimmstenfalls nachträgliche Erneuerung des Bodenbelags).

In diesem Zusammenhang sei auf die besonders strengen Bedingungen hinsichtlich Emissionen von Feinstaub ( $PM_{10}$ ,  $PM_{2,5}$ ) hingewiesen. Laut Immissionsschutzgesetz Luft sind Teile Niederösterreichs zu „Sanierungsgebieten“ hinsichtlich Feinstaubbelastung ( $PM_{10}$ ) erklärt worden. Im Zuge einer Betriebsgenehmigung hat die Behörde zu prüfen, ob durch die Betriebsanlage die Feinstaubimmission insgesamt nicht nachteilig beeinflusst wird (Überschreitung des Feinstaubgrenzwertes durch den Betrieb der zu genehmigenden Anlage). Anderenfalls wäre die Genehmigung nicht möglich bzw. an besondere Auflagen für den Betrieb gebunden (hier wäre mit technischen Schutzmaßnahmen oder Betriebsbeschränkungen zu rechnen, die erfahrungsgemäß kostenintensiv sind).

Auf die Möglichkeit einer Vorsprache bei der Behörde, z.B. im Rahmen von Bausprechtagen soll abschließend hingewiesen werden. Bezüglich Spezialfragen können entsprechende Auskünfte auch beim Amt der NÖ Landesregierung angefragt werden.

# Ansprechpartner - Unterstützung

## WIRTSCHAFTSKAMMER NÖ

**Abteilung Umwelt, Technik und Innovation**  
Wirtschaftskammer-Platz 1, 3100 St. Pölten  
T 02742/851-16301 | F 02742/851-916399  
E [uti@wknoe.at](mailto:uti@wknoe.at) | W <http://wko.at/uti>

**Ökologische Betriebsberatung**  
Wirtschaftskammer-Platz 1, 3100 St. Pölten  
T 02742/851-16910 | F 02742/851-16899  
E [uns.oeko@wknoe.at](mailto:uns.oeko@wknoe.at) | <http://wko.at/noe/uns>

## AMT DER NÖ LANDESREGIERUNG

**Abteilung Umweltrecht (RU4)**  
Landhausplatz 1, 3109 St. Pölten, T 02742/9005-15270

**Abteilung Umwelttechnik (BD4)**  
Landhausplatz 1, 3109 St. Pölten, T 02742/9005-14250

**Abteilung Gewerberecht (WST1)**  
Landhausplatz 1, 3109 St. Pölten, T 02742/9005-12720

**NÖ Umweltschutz**  
Landhausplatz 1, 3109 St. Pölten, T 02742/9005-12972

## IN DEN BEZIRKEN

### Bezirk AMSTETTEN

**Bezirksstelle Amstetten der Wirtschaftskammer Niederösterreich**  
Beethovenstraße 2, 3300 Amstetten, T 07472/627 27, F 07472/627 27-30199

**Bezirkshauptmannschaft Amstetten**  
Preinsbacherstraße 11, 3300 Amstetten, T 07472/9025-0, F 07472/9025-21000,

**Magistrat der Stadt Waidhofen a. d. Ybbs**  
Oberer Stadtplatz 28, 3340 Waidhofen a. d. Ybbs, T 07442/511, F 07442/511-99,

**Gebietsbauamt III**  
Klostergasse 31, 3100 St. Pölten, T 02742/311900-45310, F 02742/311900-45300

**Arbeitsinspektorat für den 8. Aufsichtsbezirk**  
Daniel Gran Straße 10, 3100 St. Pölten, T 02742/363225, F 02742/363225-411

**Bausprechttag**  
BH Amstetten: *Voranmeldung* unter T 07472/9025-21250  
Magistrat Waidhofen: *Voranmeldung* unter T 07442/511-304

### Bezirk BADEN

**Bezirksstelle Baden der Wirtschaftskammer Niederösterreich**  
Bahngasse 8, 2500 Baden, T 02252/483 12, F 02252/483 12-30299



**Bezirkshauptmannschaft Baden**

Schwartzstraße 50, 2500 Baden, T 02252/9025-0, F 02252/9025-22000,

**Gebietsbauamt II Wr. Neustadt**

Grazer Straße 52, 2700 Wr. Neustadt, T 02622/27856-45220, F 02622/27856-45200

**Arbeitsinspektorat für den 7. Aufsichtsbezirk**

Engelbrechtgasse 8, 2700 Wr. Neustadt, T 02622/23172, F 02622/23172-14

**Bausprechttag**

BH Baden: *Voranmeldung* unter T 02252/9025-22230

**Bezirk BRUCK AN DER LEITHA****Bezirksstelle Bruck an der Leitha der Wirtschaftskammer Niederösterreich**

Wiener Gasse 3, 2460 Bruck an der Leitha, T 02162/62141, F 02162/62141-30399

**Bezirkshauptmannschaft Bruck an der Leitha**

Fischamenderstr. 10, Bruck an der Leitha, T 02162/9025-0, F 02162/9025-23000,

**Gebietsbauamt V**

Bahnstraße 2, 2340 Mödling, T 02236/9025-45500, F 02236/9025-45510

**Arbeitsinspektorat für den 5. Aufsichtsbezirk**

Belvedereg. 32, 1040 Wien, T 01/505 17 95, F 01/505 17 95-22

**Bausprechttag**

BH Bruck/Leitha: *Voranmeldung* unter T 02162/9025-23230

**Bezirk GÄNSERNDORF****Bezirksstelle Gänserndorf der Wirtschaftskammer Niederösterreich**

Eichamtstraße 15, 2230 Gänserndorf, T 02282/2368, F 02282/2368 30499

**Bezirkshauptmannschaft Gänserndorf**

Schönkirchner Straße 1, 2230 Gänserndorf, T 02282/9025-0, F 02282/9025-24000,

**Gebietsbauamt I Korneuburg**

Bankmannring 19, 2100 Korneuburg, T 02262/75670 - 45110, F 02262/75670-45120

**Arbeitsinspektorat für den 6. Aufsichtsbezirk**

Fichtegasse 11, 1010 Wien, T 01/714 04 62, F 01/714 04 62-475

**Bausprechttag**

BH Gänserndorf: *Voranmeldung* unter T 02282/9025-24279

**Bezirk GMÜND****Bezirksstelle Gmünd der Wirtschaftskammer Niederösterreich**

Weitraer Straße 42, 3950 Gmünd, T 02852/52279, F 02852/52279 30599

**Bezirkshauptmannschaft Gmünd**

Schremser Str. 8, 3950 Gmünd, T 02852/9025-0, F 02852/9025-25000,

**Gebietsbauamt IV**

Gaswerkergasse 9, 3500 Krems, T 02732/82458-45420, F 02732/82458-45415, 45400

**Arbeitsinspektorat für den 17. Aufsichtsbezirk**

Donaulände 49, 3500 Krems-Stein, T 02732/83156, F 02732/76926

**Bausprechttag**

BH Gmünd: *Voranmeldung* unter T 02852/9025-25216

**Bezirk HOLLABRUNN****Bezirksstelle Hollabrunn der Wirtschaftskammer Niederösterreich**

Amtsgasse 9, 2020 Hollabrunn, T 02952/2366, F 02952/2366-30699

**Bezirkshauptmannschaft Hollabrunn**

Mühlgasse 24, 2020 Hollabrunn, T 02952/9025-0, F 02952/9025-27000,

**Gebietsbauamt I Korneuburg**

Bankmannring 19, 2100 Korneuburg, T 02262/75670-45110, F 02262/75670-45120

**Arbeitsinspektorat für den 6. Aufsichtsbezirk**

Fichtegasse 11, 1010 Wien, T 01/714 04 62, F 01/714 04 62-475

**Bausprechttag**

BH Hollabrunn: *Voranmeldung* unter T 02952/9025-27235, 27236, 27215

**Bezirk HORN****Bezirksstelle Horn der Wirtschaftskammer Niederösterreich**

Kirchenplatz 1, 3580 Horn, T 02982/22 77, 02982/22 77-30799

**Bezirkshauptmannschaft Horn**

Frauenhofner Straße 2, 3580 Horn, T 02982/9025-0, F 02982/9025-28000,

**Gebietsbauamt IV**

Gaswerkergasse 9, 3500 Krems, T 02732/82458-45420, F 02732/82458-45415, 45415

**Arbeitsinspektorat für den 17. Aufsichtsbezirk**

Donaulände 49, 3500 Krems-Stein, T 02732/831560, F 02732/76926

**Bausprechttag**

BH Horn: *Voranmeldung* unter T 02982/9025-28216

**Bezirk KORNEUBURG-STOCKERAU****Bezirksstelle Korneuburg-Stockerau der Wirtschaftskammer Niederösterreich**

Neubau 1 - 3, 2000 Stockerau, T 02266/62220, F 02266/62220-32099

**Bezirkshauptmannschaft Korneuburg**

Bankmannring 5, 2100 Korneuburg, T 02262/9025-0, F 02262/9025-29000,

**Gebietsbauamt I**

Bankmannring 19, 2100 Korneuburg, T 02262/75670-45110, F 02262/75670-45120

**Arbeitsinspektorat für den 6. Aufsichtsbezirk**

Fichtegasse 11, 1010 Wien, T 01/714 04 62, F 01/714 04 62-475

**Bausprechttag**

BH Korneuburg: *Voranmeldung* unter T 02262/9025-29239, 29240

**Bezirk KREMS****Bezirksstelle Krems der Wirtschaftskammer Niederösterreich**

Gewerbehauergasse 6, 3500 Krems, T 02732/832 01, F 02732/832 01-31099

**Bezirkshauptmannschaft Krems**

Körnermarkt 1, 3500 Krems, T 02732/9025-0, F 02732/9025-30000,

**Magistrat der Stadt Krems**

Gewerbeabteilung: 3500 Krems-Stein, Gaswerkergasse 9, T 02732/801-424,

**Gebietsbauamt IV**

Gaswerkergasse 9, 3500 Krems, T 02732/82458-45420, F 02732/82458-45415

**Arbeitsinspektorat für den 17. Aufsichtsbezirk**

Donaulände 49, 3500 Krems-Stein, T 02732/83156, F 02732/76926

**Bausprechtag BH Krems**

BH Krems: *Voranmeldung* unter T 02732/9025-30239, 30240

Magistrat Krems: *Voranmeldung* unter T 02732/801-424

Bezirk LILIENFELD
-------------------

**Bezirksstelle Lilienfeld der Wirtschaftskammer Niederösterreich**

Babenbergerstraße 13, 3180 Lilienfeld, T 02762/523 19, F 02762/523 19-31199

**Bezirkshauptmannschaft Lilienfeld**

Am Anger 2, 3180 Lilienfeld, T 02762/9025-0, F 02762/9025-31000,

**Gebietsbauamt III**

Klosterergasse 31, 3100 St. Pölten, T 02742/311900-45310, F 02742/311900-45300

**Arbeitsinspektorat für den 8. Aufsichtsbezirk**

Daniel-Gran-Straße 10, 3100 St. Pölten, T 02742/363225, F 02742/363225-411

**Bausprechtag**

BH Lilienfeld: *Voranmeldung* unter T 02762/9025-31042

Bezirk MELK
-------------

**Bezirksstelle Melk der Wirtschaftskammer Niederösterreich**

Abt-Karl-Straße 19, 3390 Melk, T 02752/52364, F 02752/523 64-31299

**Bezirkshauptmannschaft Melk**

Abt-Karl-Straße 23, 3390 Melk, T 02752/9025-0, F 02752/9025-32000,

**Gebietsbauamt III**

Klosterergasse 31, 3100 St. Pölten, T 02742/311900-45310, F 02742/311900-45300

**Arbeitsinspektorat für den 8. Aufsichtsbezirk**

Daniel Gran-Straße 10, 3100 St. Pölten, T 02742/363225, F 02742/363225-411

**Bausprechtag**

BH Melk: *Voranmeldung* unter T 02752/9025-32240

Bezirk MISTELBACH
-------------------

**Bezirksstelle Mistelbach der Wirtschaftskammer Niederösterreich**

Pater Helde-Straße 19, 2130 Mistelbach, T 02572/2744, F 02572/2744-31399

**Bezirkshauptmannschaft Mistelbach**

Hauptplatz 4-5, 2130 Mistelbach, T 02572/9025-0, F 02572/9025-33000,

**Gebietsbauamt I**

Bankmannring 19, 2100 Korneuburg, T 02262/75670-45110, F 02262/75670-45120

**Arbeitsinspektorat für den 6. Aufsichtsbezirk**

Fichtegasse 11, 1010 Wien, T 01/714 04 62, F 01/7140462-475

**Bausprechtag**

BH Mistelbach: *Voranmeldung* unter T 02572/9025-33251

**Bezirk MÖDLING****Bezirksstelle Mödling der Wirtschaftskammer Niederösterreich**

Guntramsdorferstraße 101, 2340 Mödling, T 02236/22196, F 02236/22196-31499

**Bezirkshauptmannschaft Mödling**

Bahnstraße 2, 2340 Mödling, T 02236/9025-0, F 02236/9025-34000,

**Gebietsbauamt V**

Bahnstraße 2, 2340 Mödling, T 02236/9025-45500, F 02236/9025-45510

**Arbeitsinspektorat für den 5. Aufsichtsbezirk**

Belvedereg. 32, 1040 Wien, T 01/505 17 95, F 01/505 17 95-22

**Bausprechtag**

BH Mödling: *Voranmeldung* unter T 02236/9025-34238

**Bezirk NEUNKIRCHEN****Bezirksstelle Neunkirchen der Wirtschaftskammer Niederösterreich**

Triester Straße 63, 2620 Neunkirchen, T 02635/65163, F 02635/65163-31599

**Bezirkshauptmannschaft Neunkirchen**

Peischinger Straße 17, 2620 Neunkirchen, Tel. 02635/9025-0, F 02635/9025-35000,

**Gebietsbauamt II**

Grazer Straße 52, 2700 Wr. Neustadt, T 02622/27856-45220, F 02622/27856-45200

**Arbeitsinspektorat für den 7. Aufsichtsbezirk**

Engelbrechtgasse 8, 2700 Wr. Neustadt, T 02622/23172, F 02622/23172-14

**Bausprechtag**

BH Neunkirchen: *Voranmeldung* unter T 02635/9025-35235 bis 35238

**Bezirk ST. PÖLTEN****Bezirksstelle St. Pölten der Wirtschaftskammer Niederösterreich**

Mariazeller Straße 97, 3100 St. Pölten, T 02742/310 320, F 02742/310 320-31799

**Bezirkshauptmannschaft St. Pölten**

Am Bischofteich 1, 3100 St. Pölten, T 02742/9025-0, F 02742/9025-37000,

**Magistrat der Landeshauptstadt St. Pölten**

Rathausplatz 1, 3100 St. Pölten, T 02742/3330,

**Gebietsbauamt III**

Klostergasse 31, 3100 St. Pölten, T 02742/311900-45310, F 02742/311900-45300

**Arbeitsinspektorat für den 8. Aufsichtsbezirk**

Daniel-Gran-Straße 10, 3100 St. Pölten, T 02742/363225, F 02742/363225-411

**Bausprechttag**

BH St. Pölten: *Voranmeldung* unter T 02742/9025-37229

Magistrat St. Pölten: *Voranmeldung* unter T 02742/333-2101

**Bezirk SCHEIBBS****Bezirksstelle Scheibbs der Wirtschaftskammer Niederösterreich**

Rathausplatz 8, 3270 Scheibbs, T 07482/42368, F 07482/42368-31899

**Bezirkshauptmannschaft Scheibbs**

Rathausplatz 5, 3270 Scheibbs, T 07482/9025-0, F 07482/9025-38000,

**Gebietsbauamt III**

Klostergasse 31, 3100 St. Pölten, T 02742/311900-45310, F 02742/311900-45300

**Arbeitsinspektorat für den 8. Aufsichtsbezirk**

Daniel-Gran-Straße 10, 3100 St. Pölten, Tel. 02742/363225, Fax 02742/363225-411

**Bausprechttag**

BH Scheibbs: *Voranmeldung* unter T 07482/9025-38239

**Bezirk TULLN****Bezirksstelle Tulln der Wirtschaftskammer Niederösterreich**

Hauptplatz 15, 3430 Tulln, T 02272/62340, F 02272/62340-32199

**Bezirkshauptmannschaft Tulln**

Hauptplatz 33, 3430 Tulln, T 02272/9025-0, F 02272/9025-39000,

**Gebietsbauamt III**

Klostergasse 31, 3100 St. Pölten, T 02742/311900-45310, F 02742/311900-45300

**Arbeitsinspektorat für den 5. Aufsichtsbezirk**

Belvedereg. 32, 1040 Wien, T 01/505 17 95, F 01/505 17 95-22

**Bausprechttag**

BH Tulln: *Voranmeldung* unter T 02272/9025-39202

**Bezirk Waidhofen an der Thaya****Bezirksstelle Waidhofen an der Thaya der Wirtschaftskammer Niederösterreich**

Bahnhofstraße 22, 3830 Waidhofen an der Thaya, T 02842/52150, F 02842/52150-32299

**Bezirkshauptmannschaft Waidhofen an der Thaya**

Aignerstraße 1, 3830 Waidhofen an der Thaya, T 02842/9025-0, F 02842/9025-40000,

**Gebietsbauamt IV**

Gaswerkergasse 9, 3500 Krems, T 02732/82458-45420, F 02732/82458-45400

**Arbeitsinspektorat für den 17. Aufsichtsbezirk**

Donaulände 49, 3500 Krems-Stein, T 02732/83156, F 02732/76926

**Bausprechttag**

BH Waidhofen/Thaya: *Voranmeldung* unter T 02842/9025-40215

**Bezirk WIENER NEUSTADT****Bezirksstelle Wr. Neustadt der Wirtschaftskammer Niederösterreich**

Hauptplatz 15, 2700 Wr. Neustadt, T 02622/22108, F 02622/22108-323

**Bezirkshauptmannschaft Wr. Neustadt**

Ungargasse 33, 2700 Wr. Neustadt, T 02622/9025-0, F 02622/9025-41000,

**Magistrat der Stadt Wr. Neustadt**

Hauptplatz 1-3, 2700 Wr. Neustadt, T 02622/373-0, F 02622/373-323

**Gebietsbauamt II**

Grazer Straße 52, 2700 Wr. Neustadt, T 02622/27856-45220, F 02622/27856-45200

**Arbeitsinspektorat für den 7. Aufsichtsbezirk**

Engelbrechtgasse 8, 2700 Wr. Neustadt, T 02622/23172, F 02622/23172-14

**Bausprechttag**

BH Wr. Neustadt: *Voranmeldung* unter T 02622/9025-41239 bis 41244

Magistrat Wiener Neustadt: *Voranmeldung* unter T 02622/373-151

Bezirk WIEN - UMGEBUNG
------------------------

**Außenstelle Klosterneuburg der Wirtschaftskammer Niederösterreich**

Rathausplatz 5, 3400 Klosterneuburg, T 02243/32768, F 02243/32768-31699

**Außenstelle Purkersdorf der Wirtschaftskammer Niederösterreich**

Hauptplatz 11, 3002 Purkersdorf, T 02231/63314, F 02231/63314-

**Außenstelle Schwechat der Wirtschaftskammer Niederösterreich**

Schmidgasse 6, 2320 Schwechat, T 01/7076433, F 01/7076433-31999

**Bezirkshauptmannschaft Wien - Umgebung**

Leopoldstraße 21, 3400 Klosterneuburg, T 02243/9025-0, Fax 02243/9025-26000,

**Gebietsbauamt V (Wien-Umgebung)**

Bahnstraße 2, 2340 Mödling, T 02236/9025-45500, F 02236/9025-45510

**Arbeitsinspektorat für den 5. Aufsichtsbezirk (Klosterneuburg, Purkersdorf, Schwechat)**

Belvedereg. 32, 1040 Wien, T 01/505 17 95, F 01/505 17 95-22

**Arbeitsinspektorat für den 6. Aufsichtsbezirk (Gerasdorf)**

Fichtegasse 11, 1010 Wien, T 01/714 04 62-64, F 01/7140462-475

**Bausprechttag Wien Umgebung**

BH Wien Umgebung; *Voranmeldung* unter T 02243/9025-26230

Bezirk ZWETTL
---------------

**Bezirksstelle Zwettl der Wirtschaftskammer Niederösterreich**

Gartenstraße 32, 3910 Zwettl, T 02822/54141, F 02822/54141-32499

**Bezirkshauptmannschaft Zwettl**

Am Statzenberg 1, 3919 Zwettl, T 02822/9025-0, F 02822/9025-42000,

**Gebietsbauamt IV**

Gaswerkergasse 9, 3500 Krems, T 02732/82458-45420, F 02732/82458-45415

**Arbeitsinspektorat für den 17. Aufsichtsbezirk**

Donaulände 49, 3504 Krems, T 02732/83156, F 02732/76926

**Bausprechttag**

BH Zwettl: *Voranmeldung* unter T 02822/9025-42241