



Infoplattform Reininghaus
Dienstag, 22. Jänner 2019

Straßenbahn Reininghaus (Bauvorschau bis Ende März 2019)

Ing. Sabine Kreuter / DI Klaus Masetti

Straßenbahnlinie Reininghaus – vorbereitende Maßnahmen Eggenberger Straße – Waagner Biro Straße ab 11.2.2019

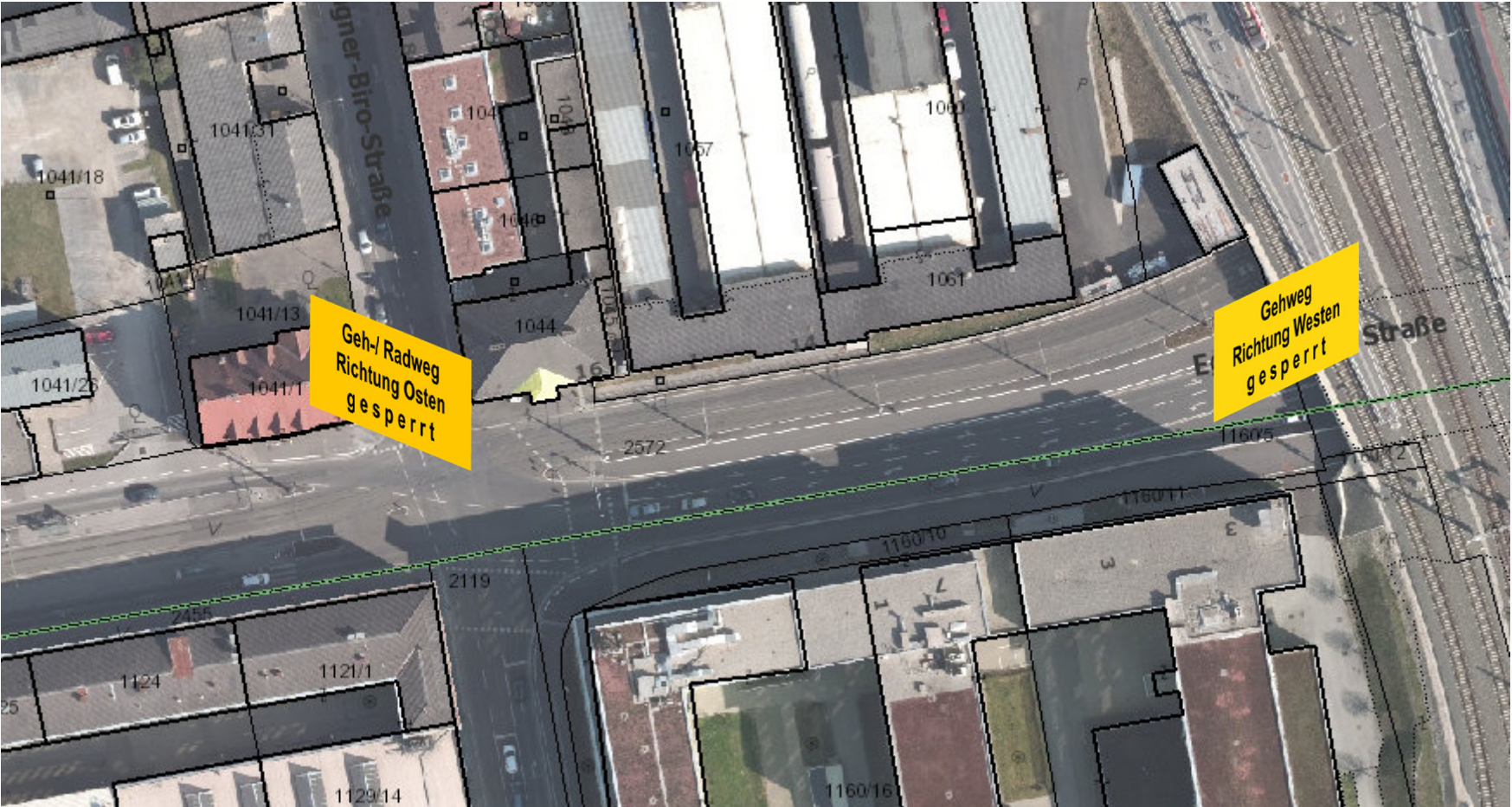

Straßenbahnlinie Reininghaus – vorbereitende Maßnahmen Eggenberger Straße – Alte Poststraße 28.1. bis 10.2.2019

Die Arbeiten finden teilweise in der Nacht statt



Straßenbahnlinie Reininghaus (Übersicht Bauzeit / Baufelder)

- **11. Feber 2019:** Baubeginn der Straßenbahnlinie
- **Ende 2021:** Gesamtfertigstellung und Inbetriebnahme Straßenbahnlinie

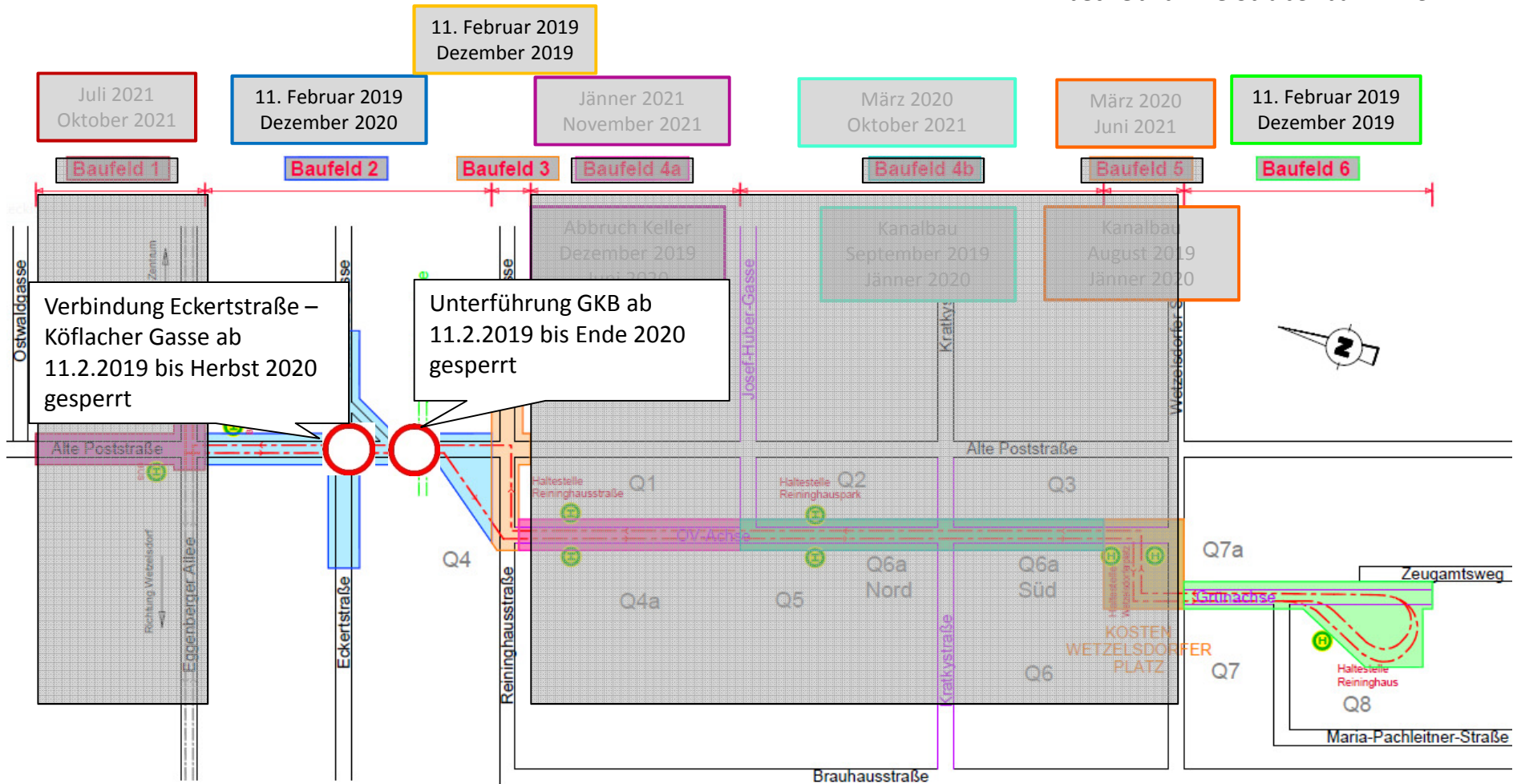

Baufeld 2 Süd - Strab Reininghaus (Vorschau Zeitraum 11. Feber – März 2019)

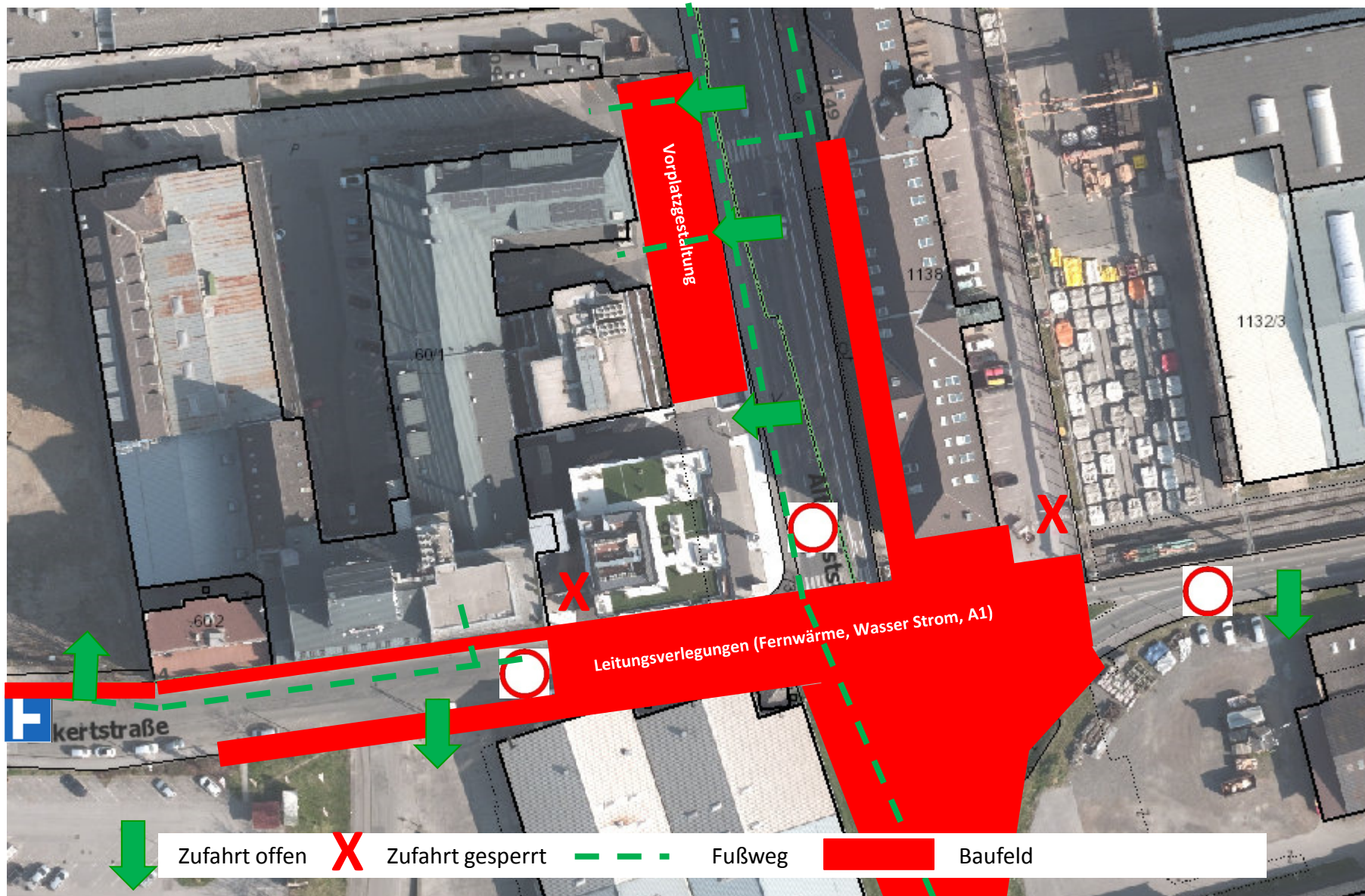

Baufeld 3 - Strab Reininghaus (Vorschau 11. Feber – März 2019)

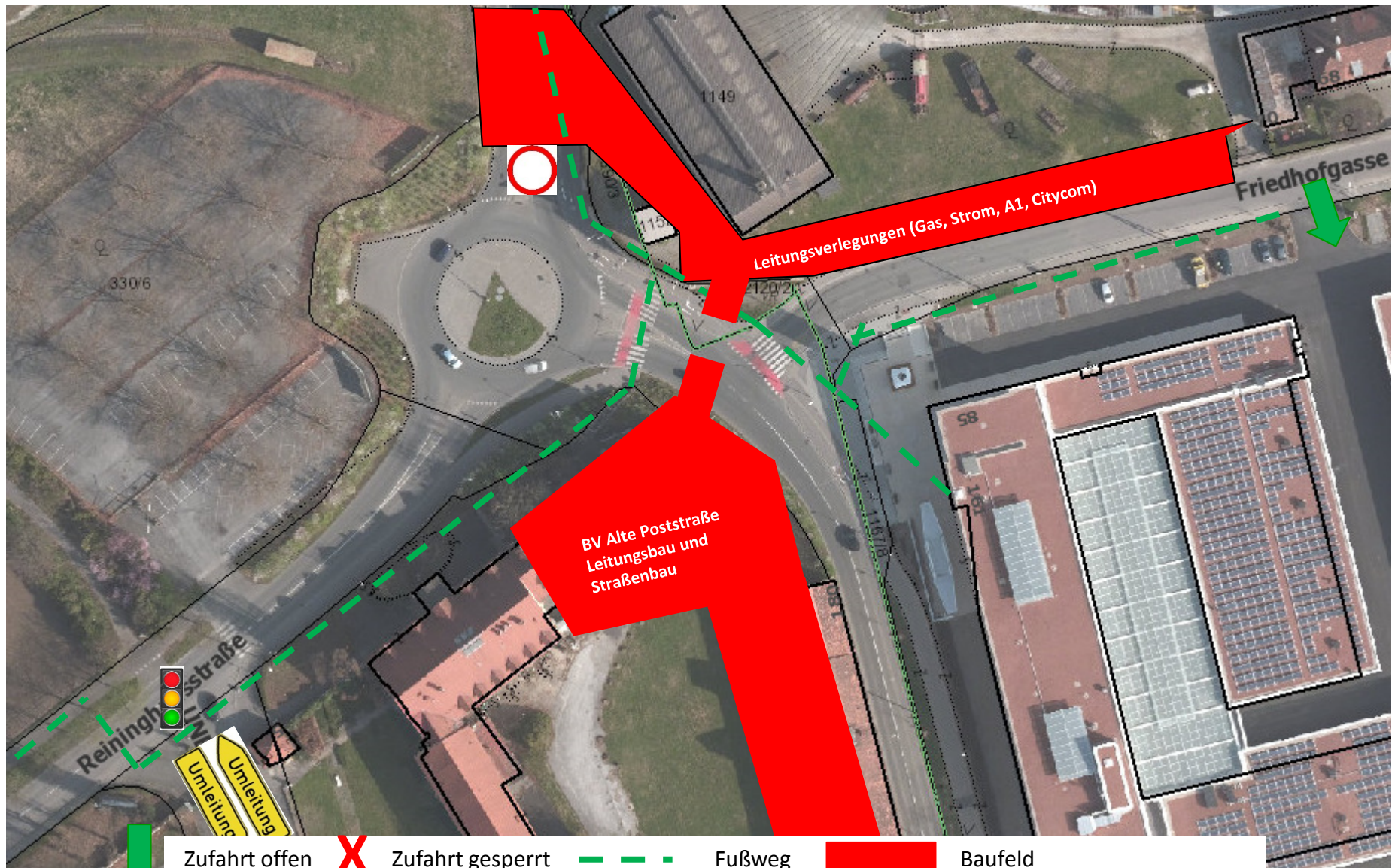

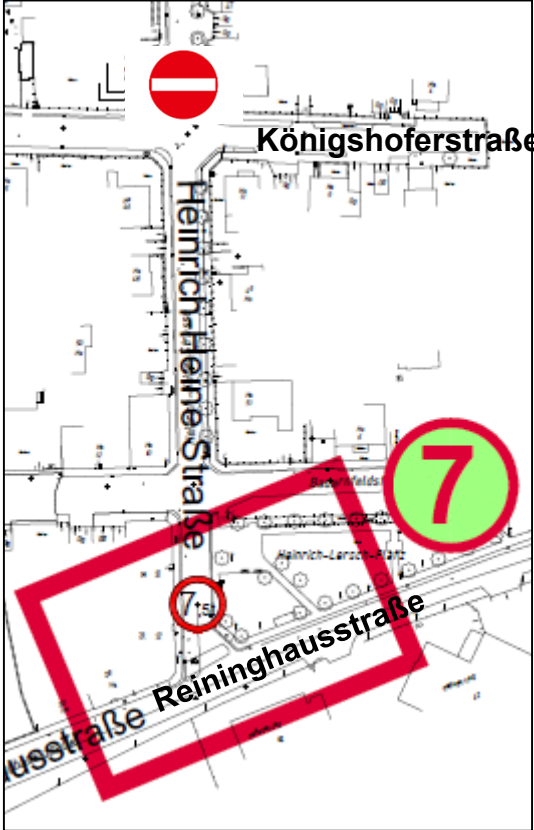
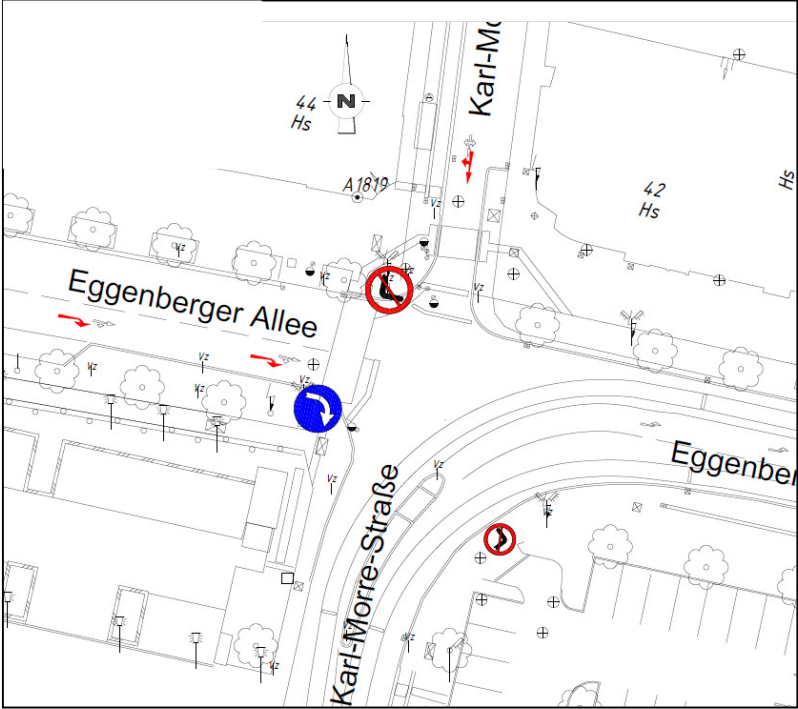

Strab Reininghaus – ab 11. Februar Sonstige Verkehrsmaßnahmen



Strab Reininghaus ab 11. Februar 2019

Geänderte Busführung Linie 33 und Linie 62

Buslinien 33 und 62 ab 11. Februar 2019

-  Geänderte Linienführung der Buslinie 33 über Franz-Steiner-Gasse und Karl-Morre-Straße
-  Buslinie 62 fährt Richtung Norden über die Franz-Steiner-Gasse, anstatt Janzgasse. Die Haltestelle „Auster“ wird zur dortigen Straßenbahn-Haltestelle verlegt.

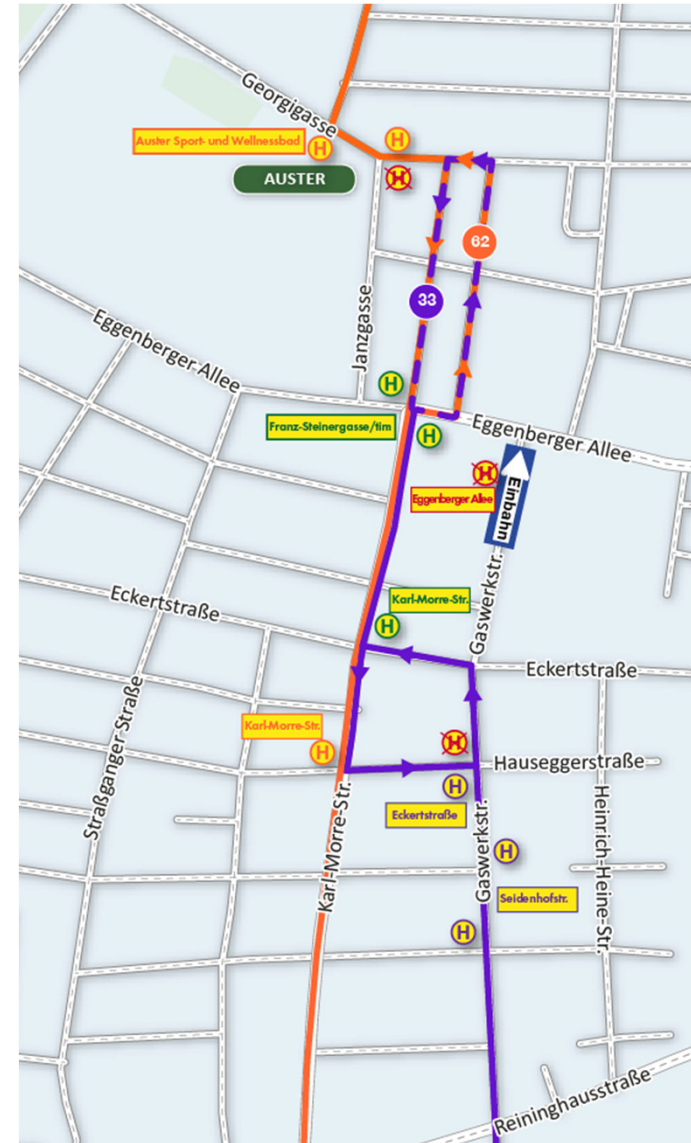

INFO, FRAGEN und KONTAKT Straßenbahn Reininghaus

Holding Graz Linien: Ing. Sabine Kreuter
Tel.: 0316/887-4275

Stadt Graz - Stadtbaudirektion: Dipl.-Ing. Klaus Masetti
Tel.: 0316/872-3506

Ombudsstelle (ab 4.2.2019): Mo-Do: 8:00 – 16:00 Uhr, Fr: 8:00 – 13:00 Uhr
Tel.: 0664/2556249

Sprechstunde der Projektleitung Straßenbahn:
ab 7.2.2019 jeden Donnerstag, 17:00 – 18:30 Uhr
Baubüro, Start Up Center, Reininghausstraße 1-3,

INFO, FRAGEN und KONTAKT Ausbau Alte Poststraße

Ombudsstelle: Tel.: 0664/3140293

INFO, FRAGEN und KONTAKT Stadtteilentwicklung Reininghaus

Stadtteilmanagement: Tel.: 0678/1218150

Vielen Dank für Ihre Aufmerksamkeit

www.graz.at/Reininghaus