

## Die wichtigsten Kennzahlen der Lehrlingsstatistik 2013

- ➔ 135 Personen absolvieren ihre Ausbildung gemäß § 8b(2) Berufsausbildungsgesetz in der sogenannten Teilqualifikation.
- ➔ Ende 2013 standen 7785 Lehrlinge in Ausbildung; das sind um -195 weniger als im Vorjahr (-2,4 %).
- ➔ Im Jahr 2013 wurden 3.197 neue Lehrverträge abgeschlossen (-7,7 %).
- ➔ Im ersten Lehrjahr gibt es 2345 Lehrlinge (-7,3 %).
- ➔ 52,54 % der Jugendlichen haben sich für eine Lehre entschieden, 68,14 % der Burschen, und 36,5 % der Mädchen. Vorarlberg ist damit weiterhin das Bundesland mit der höchsten Lehrlingsquote in Österreich.
- ➔ 42 % der Lehrlinge kommen aus der Polytechnischen Schule, 33,1 % aus der neuen Mittelschule, der Haupt- oder Sonstigen Schulen, 24,9 % aus BMS, BHS und AHS.
- ➔ 45,2 % der Lehrlinge werden im Gewerbe und Handwerk ausgebildet.
- ➔ Der Ausländeranteil bei den Lehrlingen liegt mit 9,6 % leicht über dem Wert des Vorjahres.
- ➔ Fast die Hälfte aller weiblichen Lehrlinge werden in vier, 64 % in zehn Lehrberufen ausgebildet. Bei den männlichen Lehrlingen finden sich 62 % in den zehn beliebtesten Lehrberufen.
- ➔ 2143 Betriebe bilden Lehrlinge aus. 7,2 % davon (155) sind Unternehmen aus dem Bereich außerhalb der Wirtschaftskammer.
- ➔ 171 Betriebe haben erstmals Lehrlinge ausgebildet; 67 Unternehmen haben sich erstmals für die Ausbildung in neuen Lehrberufen entschieden.

## Lehrlingsstand am 31.12.2013 nach Art der Ausbildung\*

Art der Ausbildung	1. Lehrjahr			2. Lehrjahr			3. Lehrjahr			4. Lehrjahr			Gesamt		
	m	w	ges.	m	w	ges.	m	w	ges.	m	w	ges.	m	w	ges.
§ 1 BAG	1470	759	2229	1430	859	2289	1426	838	2264	701	82	783	5027	2538	7565
§ 8b (1) BAG (verlängerte Lehrzeit)	74	42	116	42	19	61	31	8	39	4	0	4	151	69	220
§ 8b (2) BAG (Teilqualifikation)*	25	22	47	25	22	47	24	17	41	0	0	0	74	61	135
<b>Summen</b>	<b>1569</b>	<b>823</b>	<b>2392</b>	<b>1497</b>	<b>900</b>	<b>2397</b>	<b>1481</b>	<b>863</b>	<b>2344</b>	<b>705</b>	<b>82</b>	<b>787</b>	<b>5252</b>	<b>2668</b>	<b>7920</b>

<b>zum Vergleich: Summen Vorjahr</b>	<b>1635</b>	<b>943</b>	<b>2578</b>	<b>1584</b>	<b>1004</b>	<b>2588</b>	<b>1409</b>	<b>782</b>	<b>2191</b>	<b>658</b>	<b>87</b>	<b>745</b>	<b>5286</b>	<b>2816</b>	<b>8102</b>
--------------------------------------	-------------	------------	-------------	-------------	-------------	-------------	-------------	------------	-------------	------------	-----------	------------	-------------	-------------	-------------

Veränderung zum Vorjahr	
absolut	-66 -120 -186 -87 -104 -191 72 81 153 47 -5 42 -34 -148 -182
in %	-4,2 -14,6 -7,8 -5,8 -11,6 -8 4,9 9,4 6,5 6,7 -6,1 5,3 -0,6 -5,5 -2,3

\* Da die Ausbildungsverträge in der Teilqualifikation statistisch erstmals 2010 erfasst wurden, sind diese in den folgenden Tabellen zwecks besserer Vergleichbarkeit zu den Vorjahren nicht mehr enthalten. Eine Ausnahme stellen die Grafiken G29 bis G31 (Bundesländerzahlen) dar, weil die Teilqualifikanten auch in den Gesamtzahlen der anderen Bundesländer enthalten sind.

## G 1: Zahl der Lehrlinge 2004 - 2013

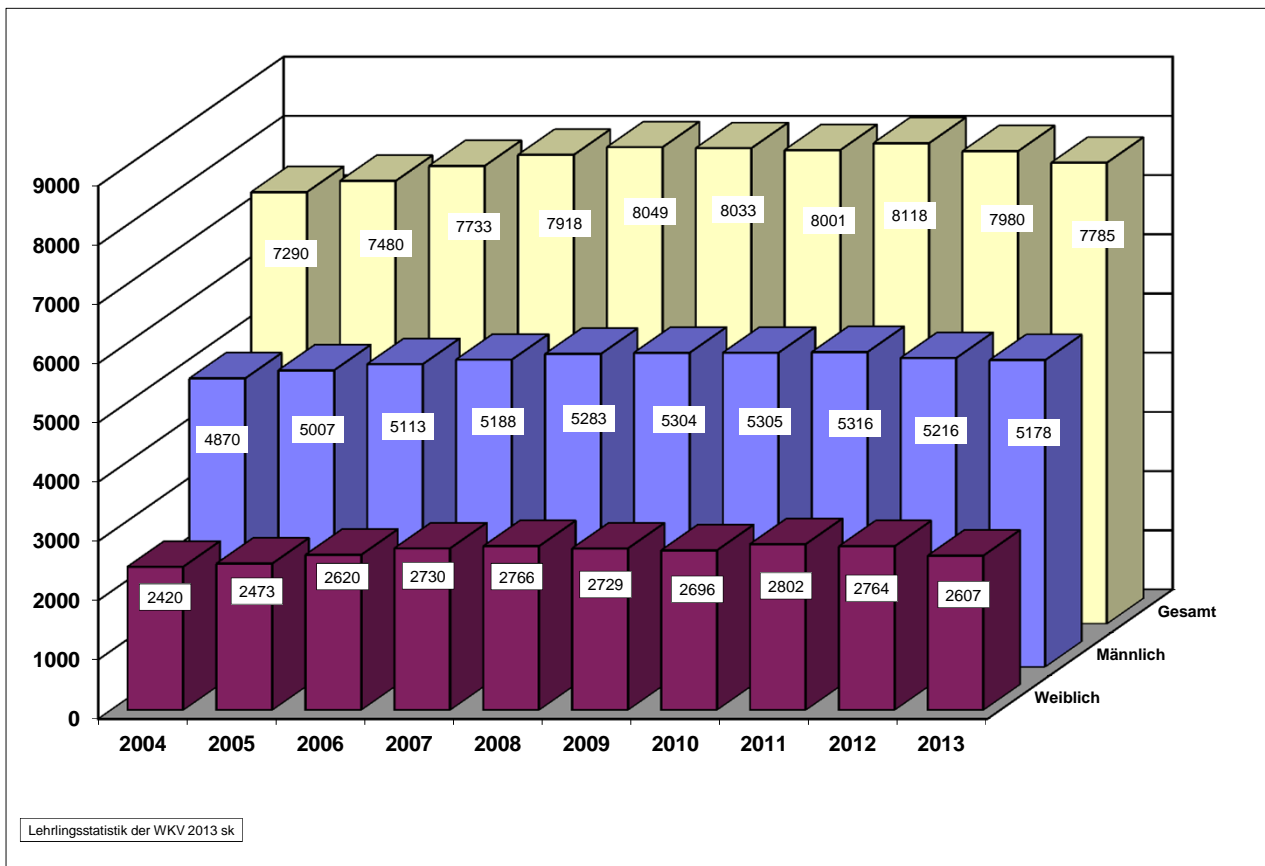

Jahr	männlich	weiblich	Gesamt
2004	4870	2420	7290
2005	5007	2473	7480
2006	5113	2620	7733
2007	5188	2730	7918
2008	5283	2766	8049
2009	5304	2729	8033
2010	5305	2696	8001
2011	5316	2802	8118
2012	5216	2764	7980
2013	5178	2607	7785

Veränderung 2012/2013 absolut	-38	-157	-195
Veränderung 2012/2013 in %	-0,73%	-5,68%	-2,44%

- Mit 31.12.2013 stehen insgesamt 7785 Personen in einem aufrechten Lehrverhältnis; dieser Wert liegt um -195 Personen über jenem des Vorjahres.
- Im Vergleich zu der Anzahl der Lehrlinge vor 10 Jahren (7290) bedeutet dies ein Plus von 495 Personen (6,8%).
- Bei weiblichen Lehrlingen ist im Vergleich zum Vorjahr ein Rückgang um -157 Personen zu verzeichnen.

## G 2: Lehrlinge im 1. Lehrjahr (2004 - 2013)

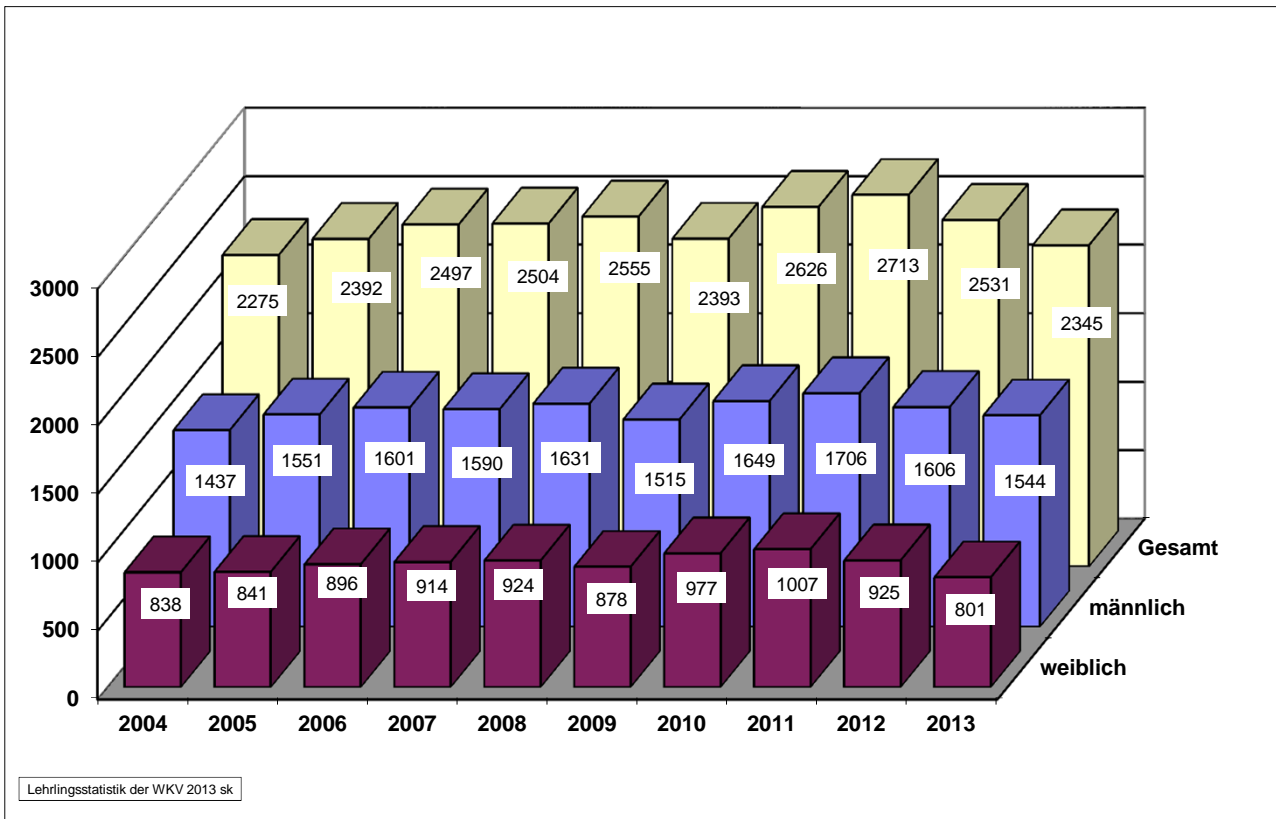

Jahr	männlich	weiblich	Gesamt
2004	1437	838	2275
2005	1551	841	2392
2006	1601	896	2497
2007	1590	914	2504
2008	1631	924	2555
2009	1515	878	2393
2010	1649	977	2626
2011	1706	1007	2713
2012	1606	925	2531
2013	1544	801	2345

Veränderung 2012/2013 absolut	-62	-124	-186
Veränderung 2012/2013 in %	-3,86%	-13,41%	-7,35%

- Im abgelaufenen Jahr wurden insgesamt (also in allen Lehrjahren zusammen) 3197 Lehrverträge abgeschlossen; gegenüber dem Vorjahr bedeutet dies ein Minus von 266.
- Im ersten Lehrjahr sind im vergangenen Jahr 2345 neue Lehrverträge abgeschlossen, was einem Rückgang von -186 Neueinstellungen entspricht.
- Im Vergleich zum Wert des Jahres 2004 liegt die Anzahl der Lehrlinge im ersten Lehrjahr um 70 Personen höher; dies entspricht einem Plus von 3,1 %.

### G3: Vergleich 15-Jährige im Jahr 2013 und Lehreintritte

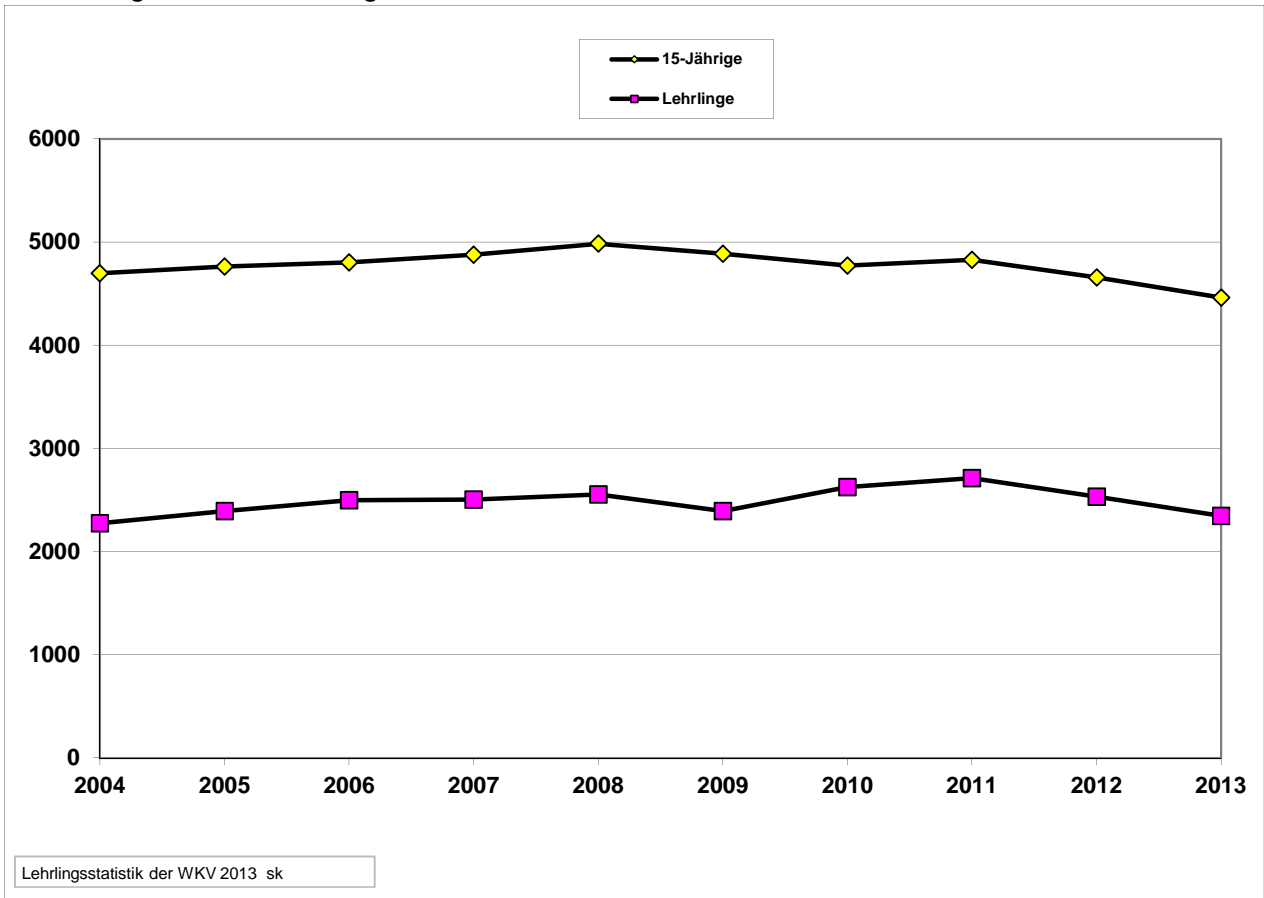

Jahr	15-Jährige *)			Lehreintritte					
	m	w	Ges.	m	in %	w	in %	Ges.	in %
2004	2413	2285	4698	1437	59,55%	838	36,67%	2275	48,42%
2005	2439	2324	4763	1551	63,59%	841	36,19%	2392	50,22%
2006	2489	2314	4803	1601	64,32%	896	38,72%	2497	51,99%
2007	2498	2379	4877	1590	63,65%	914	38,42%	2504	51,34%
2008	2607	2378	4985	1631	62,56%	924	38,86%	2555	51,25%
2009	2533	2354	4887	1515	59,81%	878	37,30%	2393	48,97%
2010	2432	2341	4773	1649	67,80%	977	41,73%	2626	55,02%
2011	2475	2352	4827	1706	68,93%	1007	42,81%	2713	56,20%
2012	2358	2300	4658	1606	68,11%	925	40,22%	2531	54,34%
2013	2266	2197	4463	1544	68,14%	801	36,46%	2345	52,54%

\*) Quelle: Statistik Austria

G4: Anteil der Lehreintritte (2004 - 2013) an der Zahl der 15-Jährigen in %

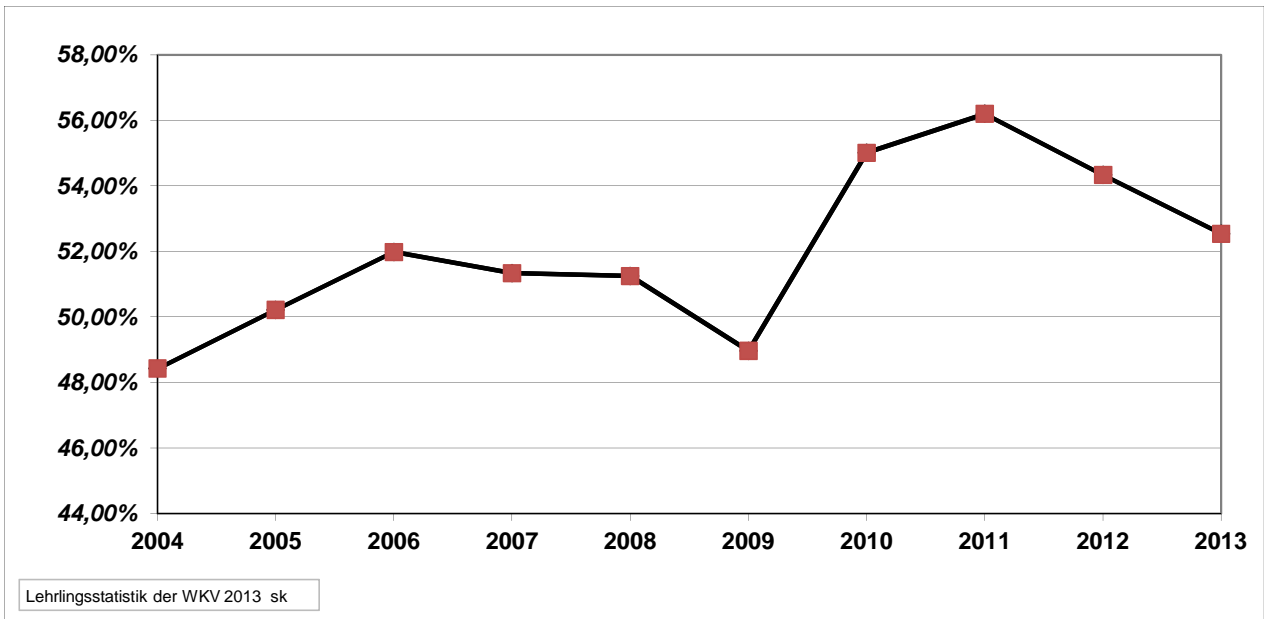

G5: Anteil der Lehreintritte (2004 - 2013) an der Zahl der 15-Jährigen in %  
(nach Geschlecht)

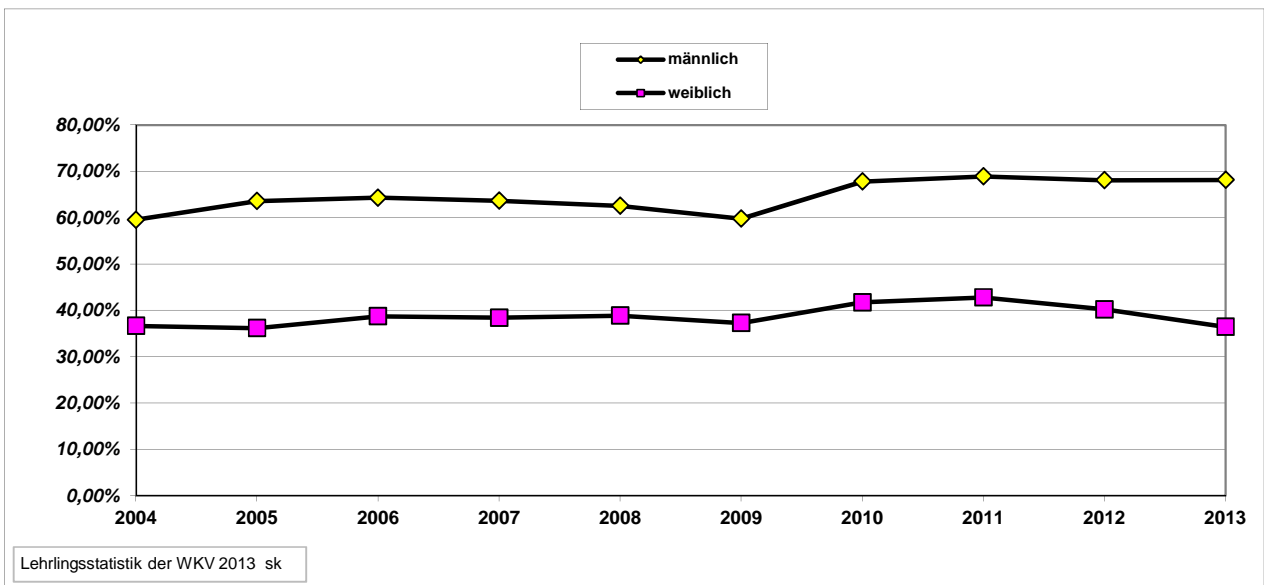

➔ Der Anteil der 15-Jährigen, die sich für eine Lehrlingsausbildung entschieden haben, liegt im Jahr 2013 bei 52,54 %. Im Vergleich zum Vorjahr (54,34 %) bedeutet dies einen Rückgang von -1,79%.

## G 6: Schulbildung der Lehrlinge im 1. Lehrjahr

(letzte, vor Lehrzeitbeginn besuchte Schule)

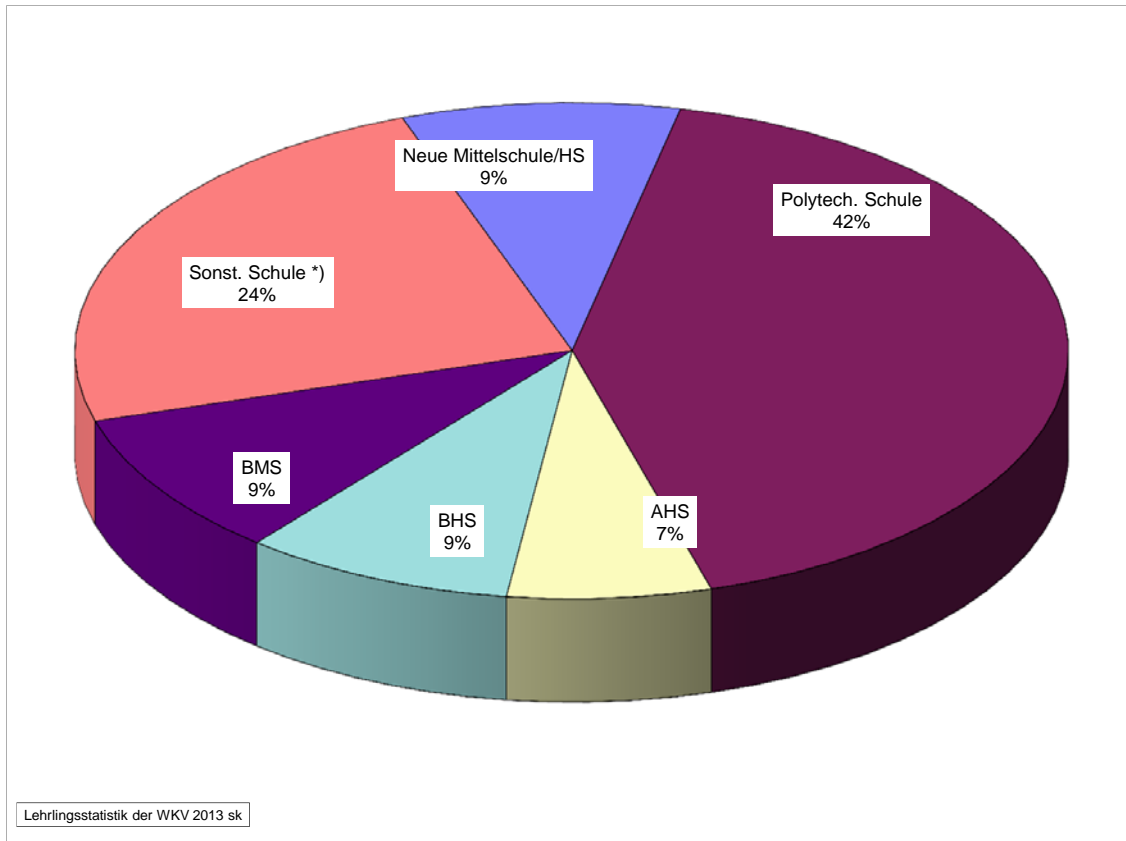

Schule	männlich		weiblich		Gesamt			
	2012	2013	2012	2013	2012	%	2013	%
Neue Mittelschule/HS	200	142	100	70	300	11,9%	212	9,1%
Polytech. Schule	713	665	351	318	1064	42,0%	983	42,0%
AHS	91	88	71	67	162	6,4%	155	6,6%
BHS	115	135	85	71	200	7,9%	206	8,8%
BMS	120	105	153	117	273	10,8%	222	9,5%
Sonst. Schule *)	366	405	166	158	532	21,0%	563	24,0%
	1605	1540	926	801	2531	100,0%	2341	100,0%

\*) Hier sind auch Berufsschule und Sonderschule mitgezählt

## G6a: Veränderungen der Vorbildung beim Eintritt in die Lehre

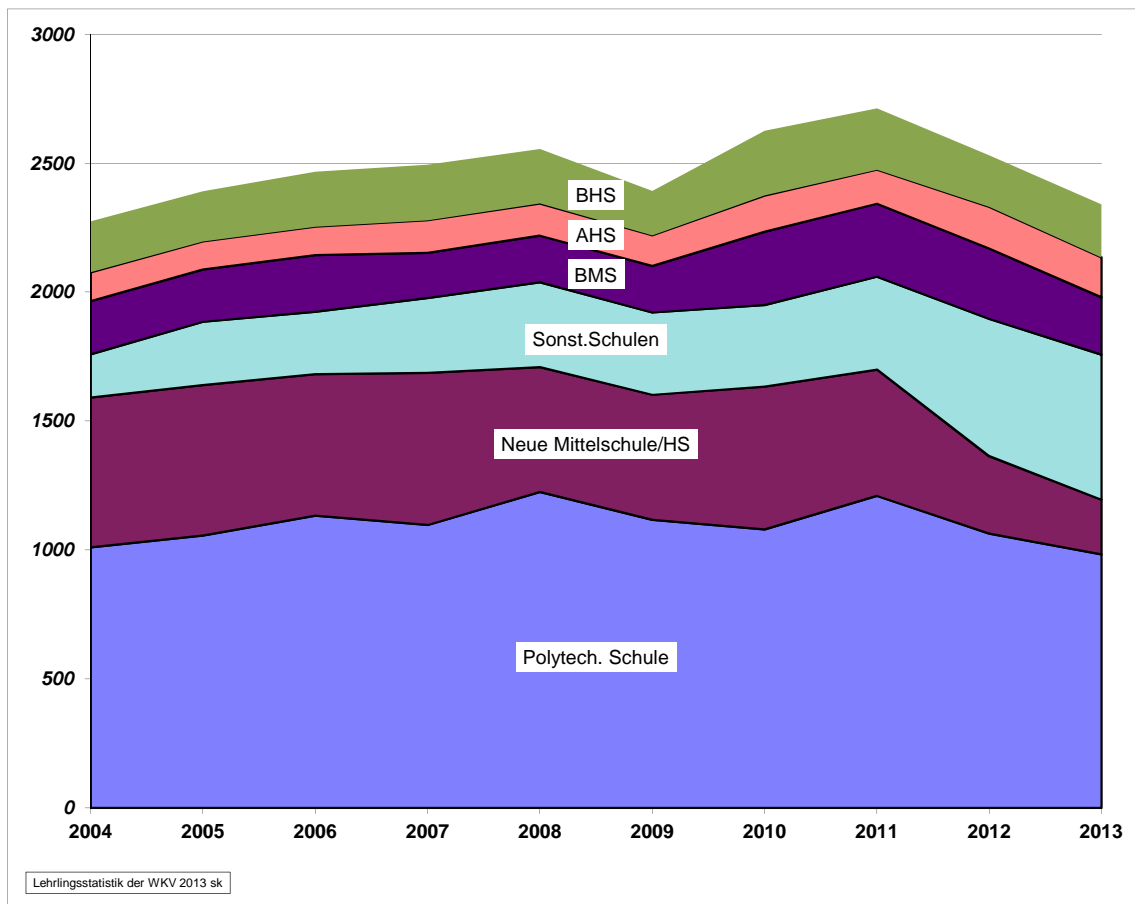

Schule	2004	2005	2006	2007	2008	2009	2010	2011	2012	2013
Polytech. Schule	1010	1056	1133	1097	1225	1117	1080	1210	1064	983
Neue Mittelschule/HS	581	584	549	590	484	485	554	490	300	212
BMS	206	203	220	174	181	181	284	283	273	222
Sonst. Schule *)	168	245	242	291	329	319	316	360	532	563
BHS	198	195	213	215	211	173	251	238	200	206
AHS	112	109	110	127	125	118	141	132	162	155
<b>Gesamt</b>	<b>2275</b>	<b>2392</b>	<b>2467</b>	<b>2494</b>	<b>2555</b>	<b>2393</b>	<b>2626</b>	<b>2713</b>	<b>2531</b>	<b>2341</b>

- Auch im Jahr 2013 hat die zahlenmäßig größte Gruppe der Lehrlinge (42%) die Polytechnische Schule absolviert.
- Auf die BMS, BHS und AHS entfallen 25 % der Lehrlinge.
- Der Anteil jener Lehrlinge, die aus der Neuen Mittelschule bzw. Hauptschule und der sonstigen Schulen in ein Lehrverhältnis eintreten, bewegt sich nach wie vor in etwa bei einem Drittel.



## G 7: Lehrlinge nach Sparten: Stand 31.12.2013

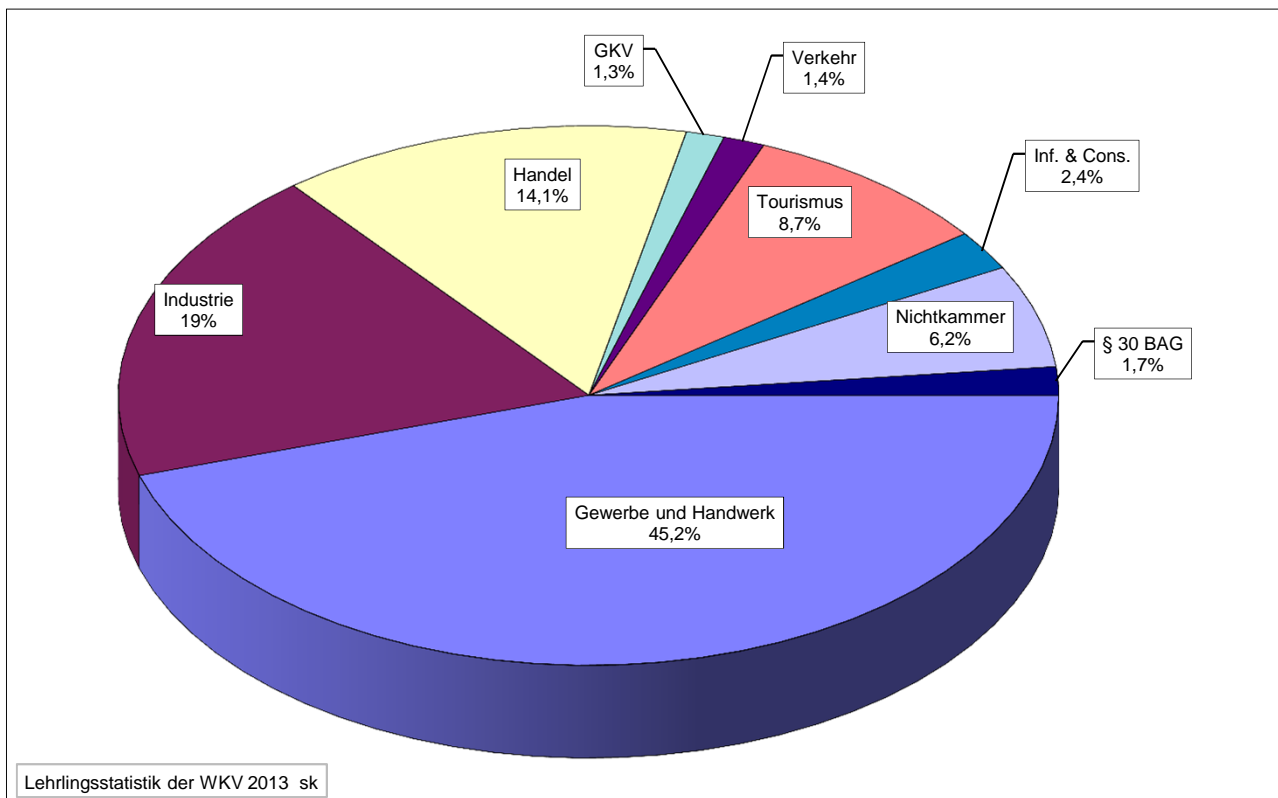

## G 8: Lehrlinge nach Sparten (2004 - 2013)

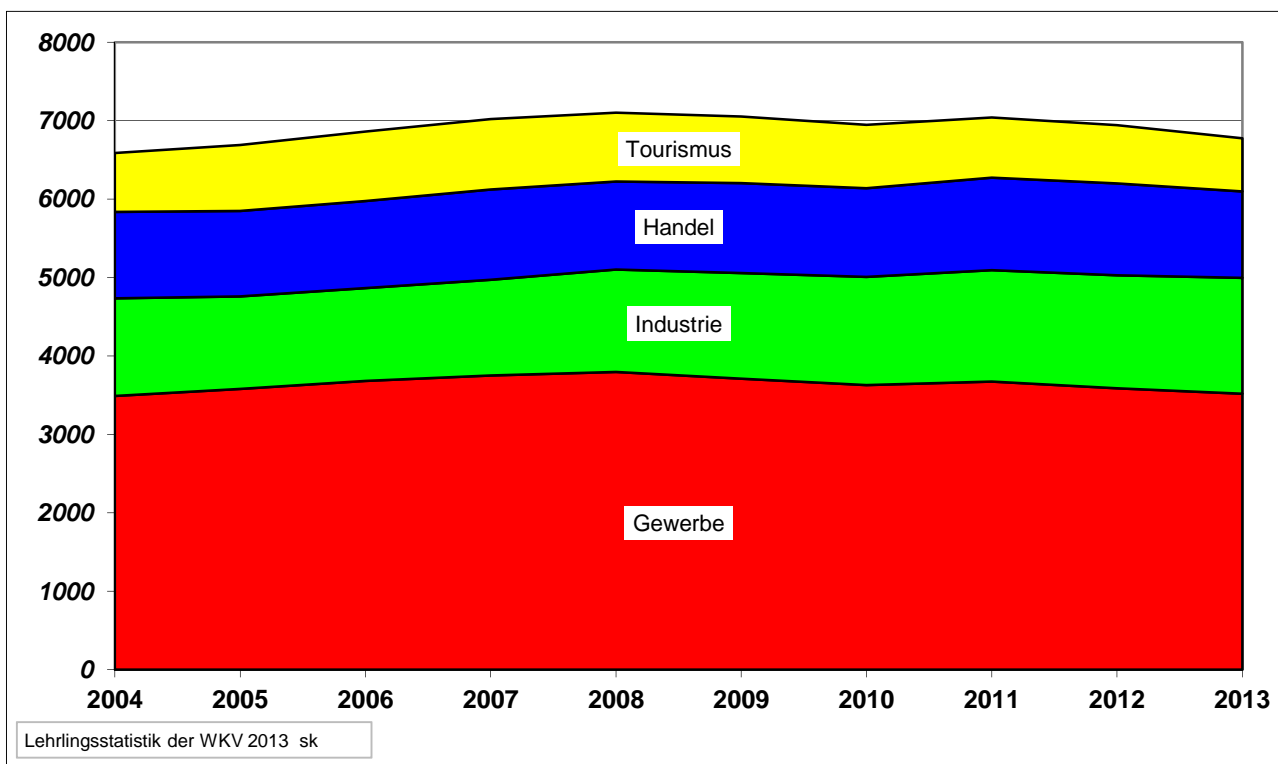

- Mit 3518 Lehrlingen ist die Sparte Gewerbe und Handwerk nach wie vor der wichtigste Lehrlingsausbilder (45,2 %).

### G 9: Männliche Lehrlinge nach Sparten (2004 - 2013)

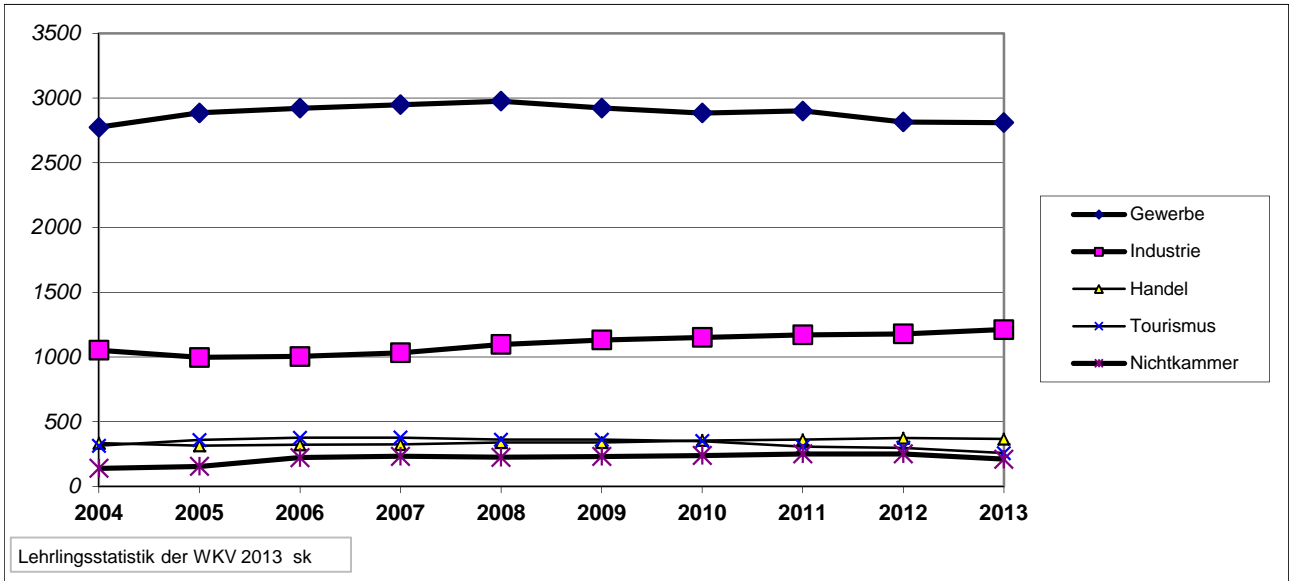

### G 10: Weibliche Lehrlinge nach Sparten (2004 - 2013)

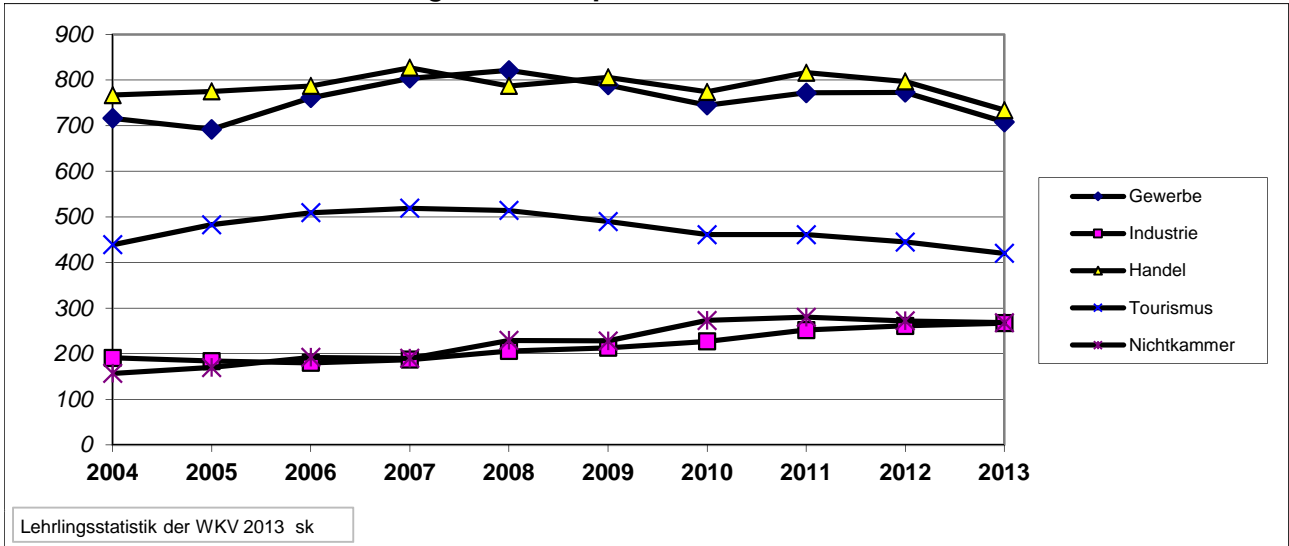

Jahr	Gewerbe u. Handw.			Industrie			Handel			GKV			Verkehr			Tourismus			Information u. Consulting			Nichtkam-mermitgl.			§ 30 BAG		
	m	w	Ges.	m	w	Ges.	m	w	Ges.	m	w	Ges.	m	w	Ges.	m	w	Ges.	m	w	Ges.	m	w	Ges.	m	w	Ges.
2004	2775	716	3491	1052	191	1243	334	767	1101	25	37	62	111	27	138	314	439	753	119	86	205	140	157	297			
2005	2886	692	3578	997	184	1181	315	775	1090	20	48	68	106	29	135	359	483	842	111	82	193	155	170	325	58	10	68
2006	2921	761	3682	1004	180	1184	322	787	1109	25	54	79	65	38	103	376	509	885	105	84	189	223	192	415	72	15	87
2007	2949	804	3753	1033	187	1220	324	827	1151	26	53	79	65	45	110	377	519	896	86	88	174	233	190	423	95	17	112
2008	2976	821	3797	1097	206	1303	339	787	1126	23	59	82	65	41	106	361	514	875	106	85	191	226	229	455	90	24	114
2009	2923	789	3712	1132	213	1345	339	806	1145	29	55	84	67	34	101	361	490	851	101	90	191	232	228	460	120	24	144
2010	2884	745	3629	1152	227	1379	355	774	1129	36	54	90	69	38	107	350	461	811	98	101	199	239	273	512	122	23	145
2011	2900	772	3672	1171	252	1423	362	816	1178	42	55	97	67	42	109	308	461	769	100	103	203	252	280	532	114	21	135
2012	2815	773	3588	1178	261	1439	374	797	1171	44	64	108	66	38	104	298	445	743	81	94	175	251	272	523	109	20	129
2013	2810	708	3518	1212	267	1479	367	734	1101	40	62	102	72	39	111	258	420	678	92	93	185	211	268	479	116	16	132

Differenz 2012/2013:

abs.	-5	-65	-70	34	6	40	-7	-63	-70	-4	-2	-6	6	1	7	-40	-25	-65	11	-1	10	-40	-4	-44	7	-4	3
%	-0,2	-8,4	-2,0	2,9	2,3	2,8	-1,9	-7,9	-6,0	-9,1	-3,1	-5,6	9,1	2,6	6,7	-13,4	-5,6	-8,7	13,6	-1,1	5,7	-15,9	-1,5	-8,4	6,4	-20,0	2,3

G 11: Lehrlinge (gesamt) im 1. Lehrjahr nach Sparten (2004 - 2013)

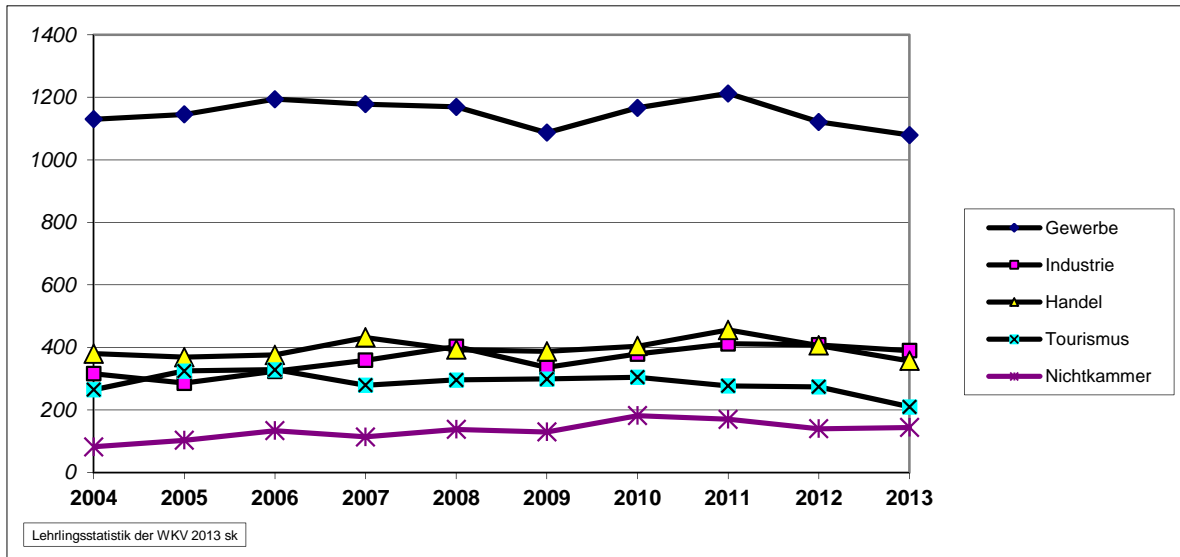

G 12: Männliche Lehrlinge im 1. Lehrjahr nach Sparten (2004 - 2013)

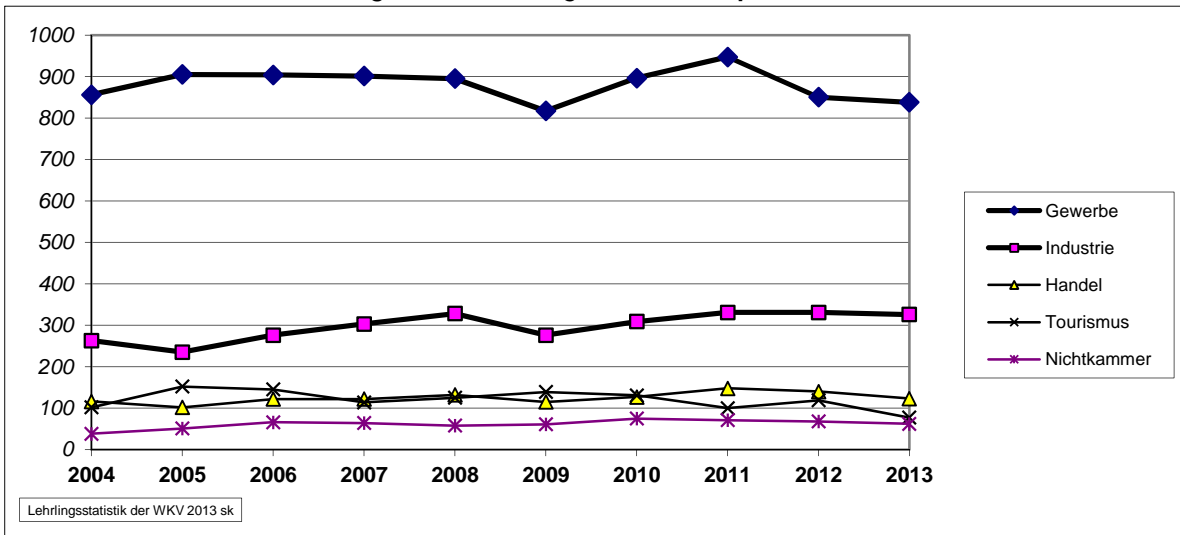

G 13: Weibliche Lehrlinge im 1. Lehrjahr nach Sparten (2004 - 2013)



Tabelle: Lehrlinge im 1. Lehrjahr

Jahr	Gewerbe u. Handw.			Industrie			Handel			GKV			Verkehr			Tourismus + Freizeitw.			Info + Cons.			Nichtkam- mermitgl.			§ 30 BAG		
	m	w	Ges.	m	w	Ges.	m	w	Ges.	m	w	Ges.	m	w	Ges.	m	w	Ges.	m	w	Ges.	m	w	Ges.	m	w	Ges.
2004	856	274	1130	263	53	316	116	264	380	5	13	18	34	7	41	102	163	265	23	20	43	38	44	82			
2005	905	240	1145	235	51	286	102	267	369	4	15	19	16	13	29	152	173	325	34	20	54	51	52	103	52	10	62
2006	904	290	1194	276	48	324	122	254	376	7	15	22	19	12	31	145	184	329	29	17	46	66	68	134	33	8	41
2007	901	277	1178	303	56	359	122	310	432	9	8	17	13	15	28	114	165	279	19	26	45	64	50	114	45	7	52
2008	895	274	1169	328	75	403	132	261	393	6	15	21	18	11	29	125	171	296	38	25	63	58	80	138	31	12	43
2009	817	270	1087	276	60	336	115	272	387	10	11	21	20	7	27	139	160	299	20	19	39	61	69	130	57	10	67
2010	896	270	1166	309	70	379	127	277	404	15	18	33	23	17	40	131	174	305	27	36	63	75	107	182	46	8	54
2011	947	265	1212	331	81	412	148	308	456	15	21	36	21	18	39	100	177	277	29	30	59	71	99	170	44	8	52
2012	850	271	1121	331	77	408	140	266	406	14	24	38	15	13	28	119	155	274	24	35	59	68	72	140	45	12	57
2013	838	241	1079	326	64	390	123	234	357	10	12	22	24	8	32	77	133	210	32	24	56	62	82	144	52	3	55

Differenz 2012/2013:																													
abs.	-12	-30	-42	-5	-13	-18	-17	-32	-49	-4	-12	-16	9	-5	4	-42	-22	-64	8	-11	-3	-6	10	4	7	-9	-2		
%	-1,4	-11,1	-3,7	-1,5	-16,9	-4,4	###	-12,0	-12,1	-28,6	-50,0	-42,1	60,0	-38,5	14,3	-35,3	-14,2	-23,4	33,3	-31,4	-5,1	-8,8	13,9	2,9	15,6	-75,0	-3,5		

## G 16: Lehrlinge nach Staatsbürgerschaft 2013

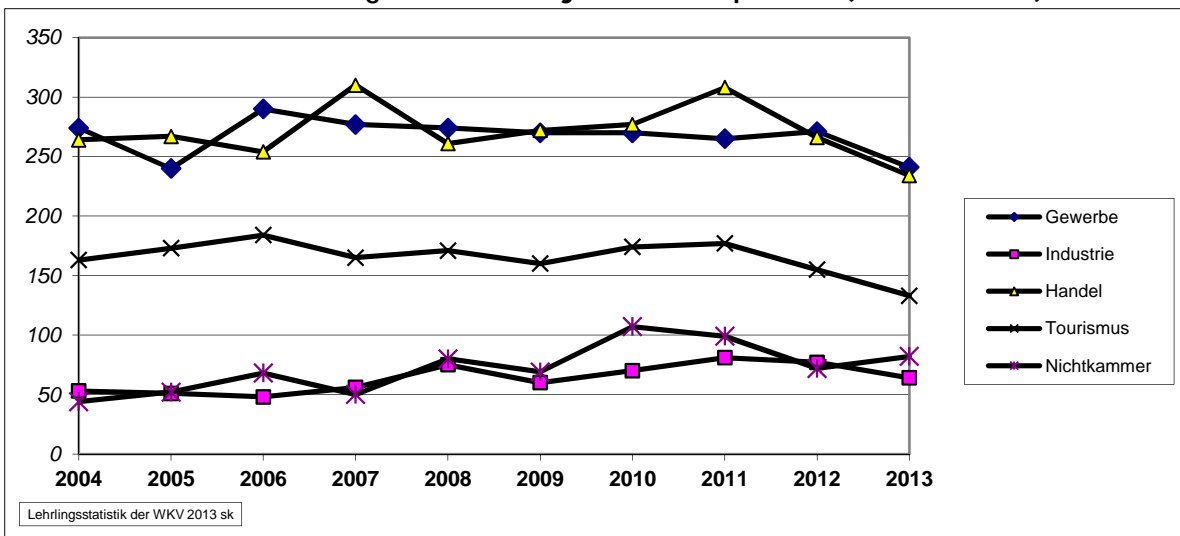
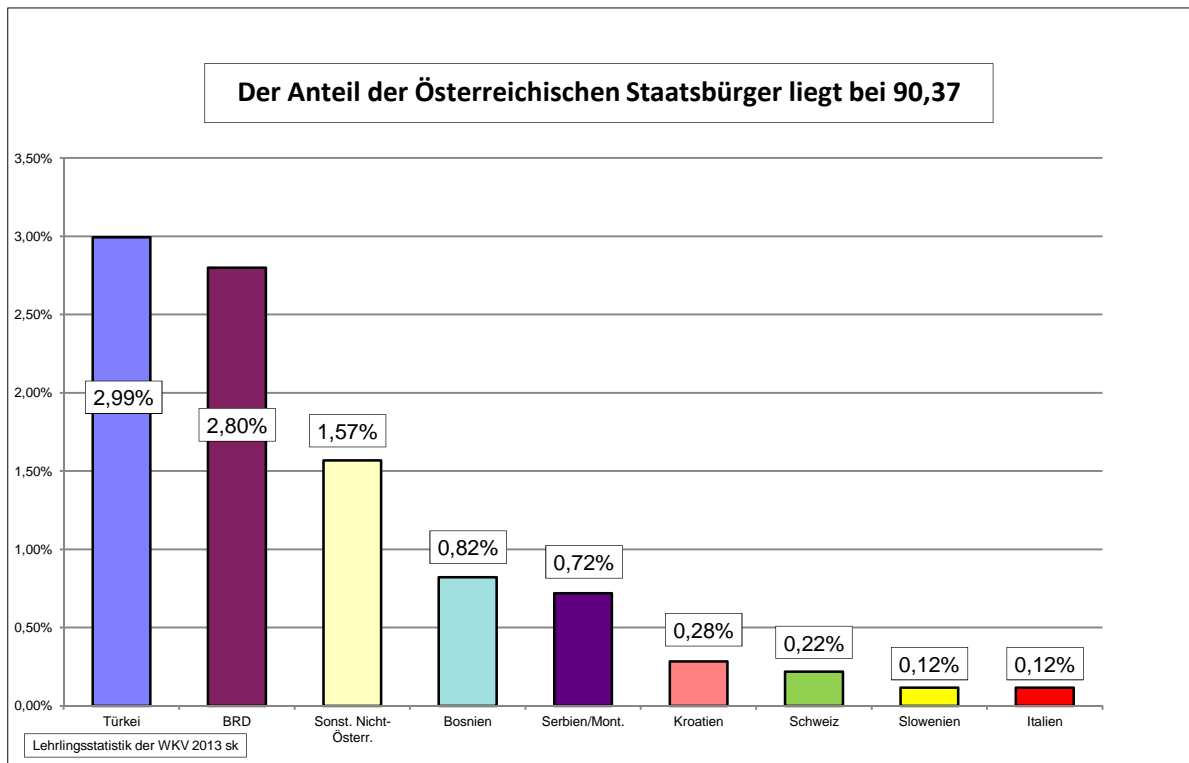

Staatsbürgerschaft	Lehrlinge			Prozent
	männl.	weibl.	Gesamt	
Österreich	4690	2345	7035	90,37%
Türkei	154	79	233	2,99%
BRD	144	74	218	2,80%
Sonst. Nicht-Österr.	78	44	122	1,57%
Bosnien	41	23	64	0,82%
Serbien/Mont.	36	20	56	0,72%
Kroatien	13	9	22	0,28%
Schweiz	9	8	17	0,22%
Slowenien	6	3	9	0,12%
Italien	7	2	9	0,12%
Gesamt	5178	2607	7785	100,00%

- Auch im Jahr 2013 sind etwa 9,6 % der Lehrlinge ausländische Staatsbürger.
- Den höchsten Anteil an ausländischen Lehrlingen stellen die Jugendlichen mit türkischer Staatsbürgerschaft 2,99 %. Es folgt die BRD mit 2,8 %.

G 17: Lehrlinge mit nicht-österr. Staatsbürgerschaft gesamt  
(2004 - 2013)

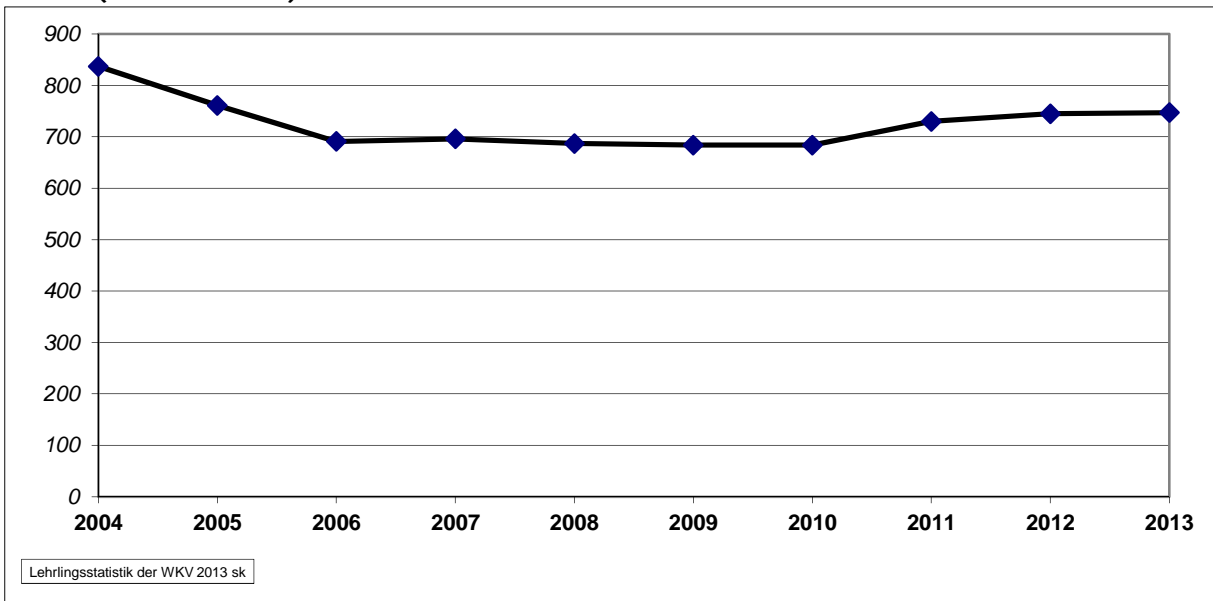

G 18: Lehrlinge mit nicht-österr. Staatsbürgerschaft (2004 - 2013)

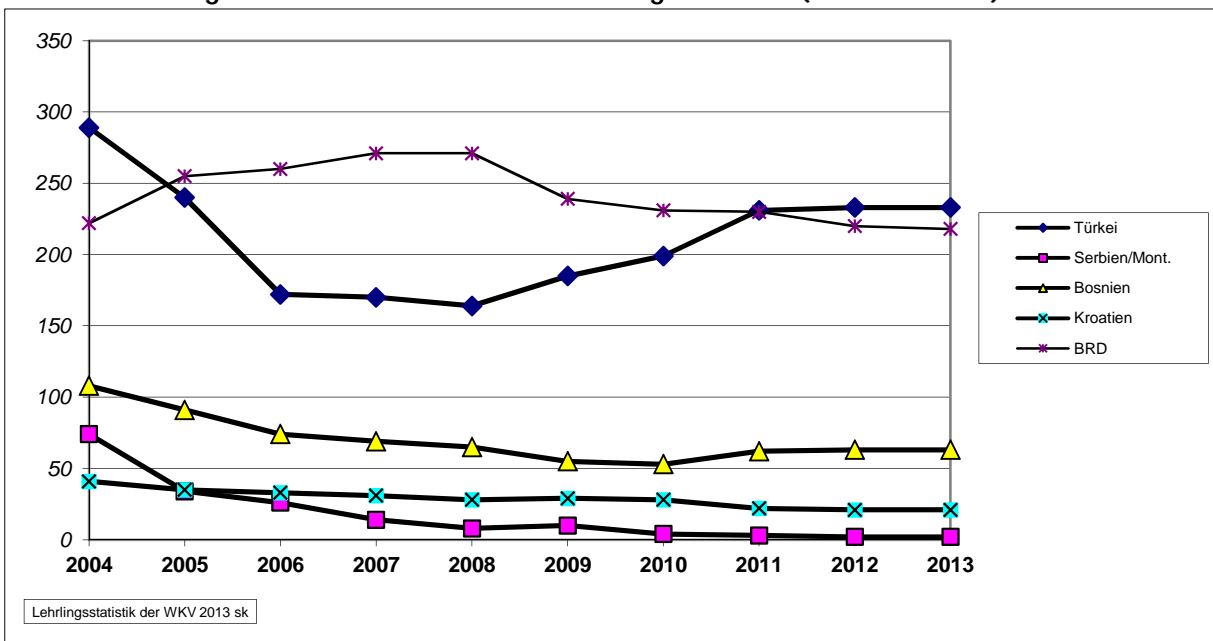

Staatsbürgerschaft	2004	2005	2006	2007	2008	2009	2010	2011	2012	2013
Türkei	289	240	172	170	164	185	199	231	233	233
Serbien/Mont.	74	34	26	14	8	10	4	3	2	2
Bosnien	108	91	74	69	65	55	53	62	63	63
Kroatien	41	35	33	31	28	29	28	22	21	21
BRD	222	255	260	271	271	239	231	230	220	218
Nicht-Österreicher Gesamt	837	761	691	696	687	684	684	730	745	747

### G 21: Die 10 häufigsten Lehrberufe bei Burschen 2013

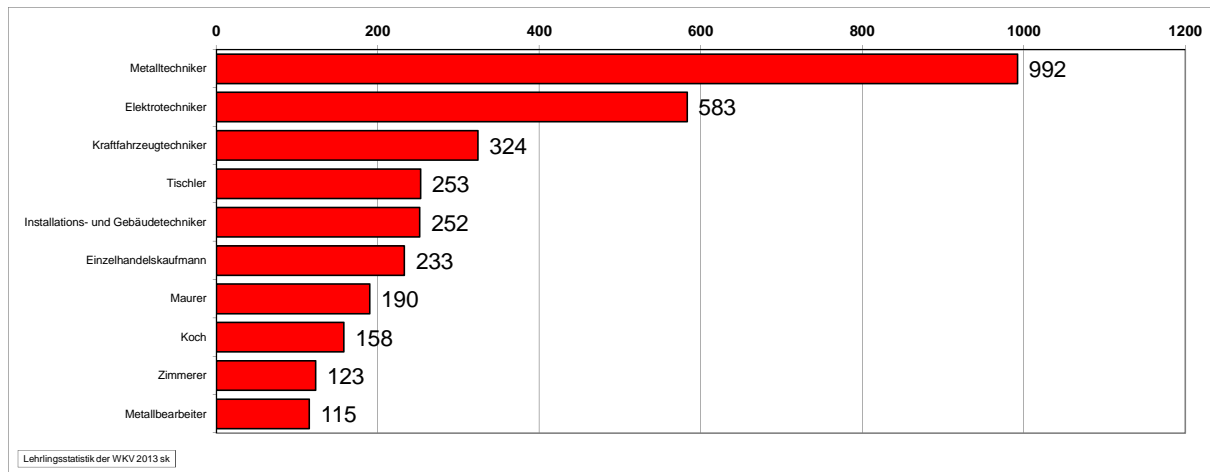

### G 22: Die 10 häufigsten Lehrberufe bei Mädchen 2013

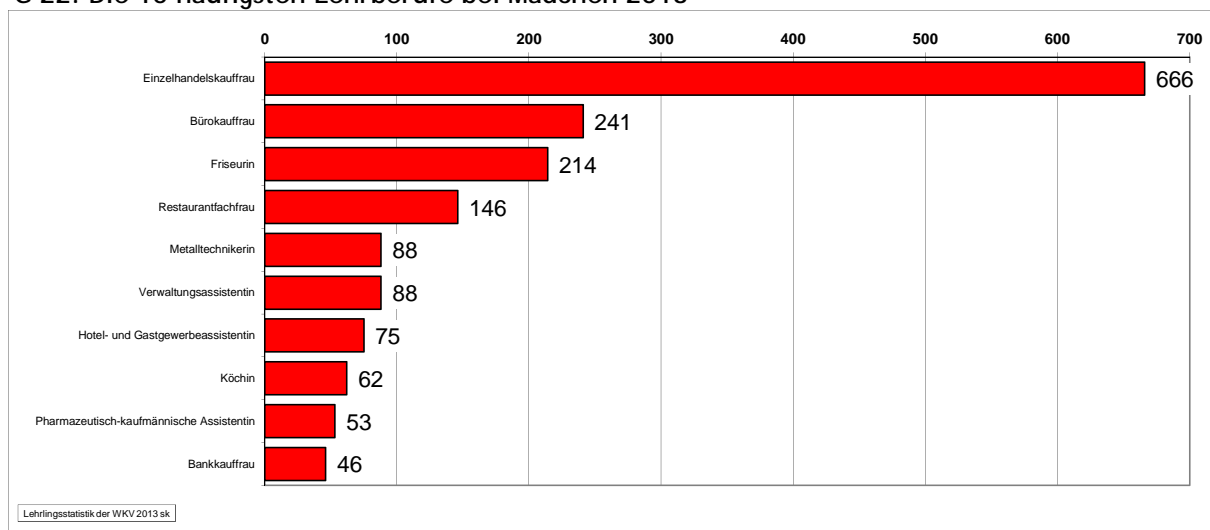

Burschen	
Lehrberuf	Anzahl
Metalltechniker	992
Elektrotechniker	583
Kraftfahrzeugtechniker	324
Tischler	253
Installations- und Gebäudetechniker	252
Einzelhandelskaufmann	233
Maurer	190
Koch	158
Zimmerer	123
Metallbearbeiter	115

Mädchen	
Lehrberuf	Anzahl
Einzelhandelskauffrau	666
Bürokauffrau	241
Friseurin	214
Restaurantfachfrau	146
Metalltechnikerin	88
Verwaltungsassistentin	88
Hotel- und Gastgewerbeassistentin	75
Köchin	62
Pharmazeutisch-kaufmännische Assistentin	53
Bankkauffrau	46

- ➔ In der Beliebtheitsskala ganz oben ist bei den männlichen Jugendlichen der Metalltechniker, bei weiblichen Lehrlingen finden sich nach wie vor die Einzelhandelskauffrau, die Bürokauffrau und die Friseurin im Spitzenfeld.
- ➔ Bei den weiblichen Lehrlingen konzentriert sich die Ausbildung weiterhin auf einige wenige Lehrberufe; fast die Hälfte aller weiblichen Lehrlinge werden in vier Lehrberufen ausgebildet, nimmt man die 10 häufigsten Lehrberufe, so beläuft sich der Anteil an der Gesamtanzahl der weiblichen Lehrlinge auf 66 %.
- ➔ Bei den männlichen Lehrlingen werden in den 10 beliebtesten Lehrberufen 3223 ausgebildet, was bezogen auf die Gesamtzahl der männlichen Lehrlinge einem Anteil von ca. 64 % entspricht.

### G 23: Die 10 Lehrberufe mit dem größten Zuwachs 2013

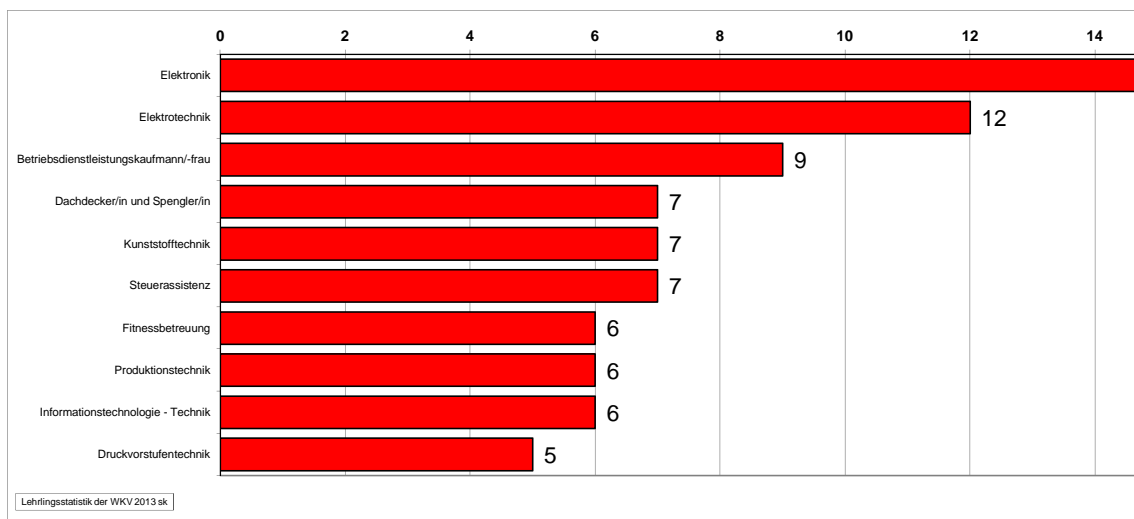

### G 24: Die 10 Lehrberufe mit dem größten Rückgang 2013

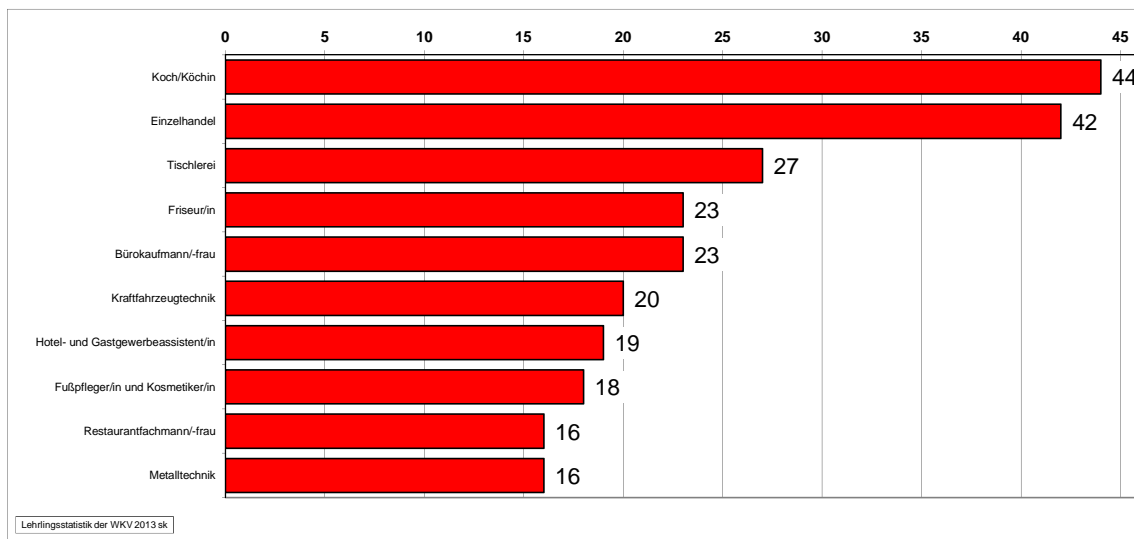

#### Größte Zuwächse

Beruf	Anzahl		Zuwachs
	2012	2013	
Elektronik	77	92	15
Elektrotechnik	602	614	12
Betriebsdienstleistungskaufmann/-frau	23	32	9
Dachdecker/in und Spengler/in	23	30	7
Kunststofftechnik	76	83	7
Steuerassistent	10	17	7
Fitnessbetreuung	33	39	6
Produktionstechnik	81	87	6
Informationstechnologie - Technik	98	104	6
Druckvorstufentechnik	26	31	5

#### Größte Rückgänge

Beruf	Anzahl	
	2012	2013
Koch/Köchin	264	220
Einzelhandel	941	899
Tischlerei	314	287
Friseur/in	255	232
Bürokaufmann/-frau	326	303
Kraftfahrzeugtechnik	363	343
Hotel- und Gastgewerbeassistent/in	109	90
Fußpfleger/in und Kosmetiker/in	64	46
Restaurantfachmann/-frau	198	182
Metalltechnik	1096	1080



### G 24c: Mädchen in Männerberufen - gesamt (2004 - 2013)

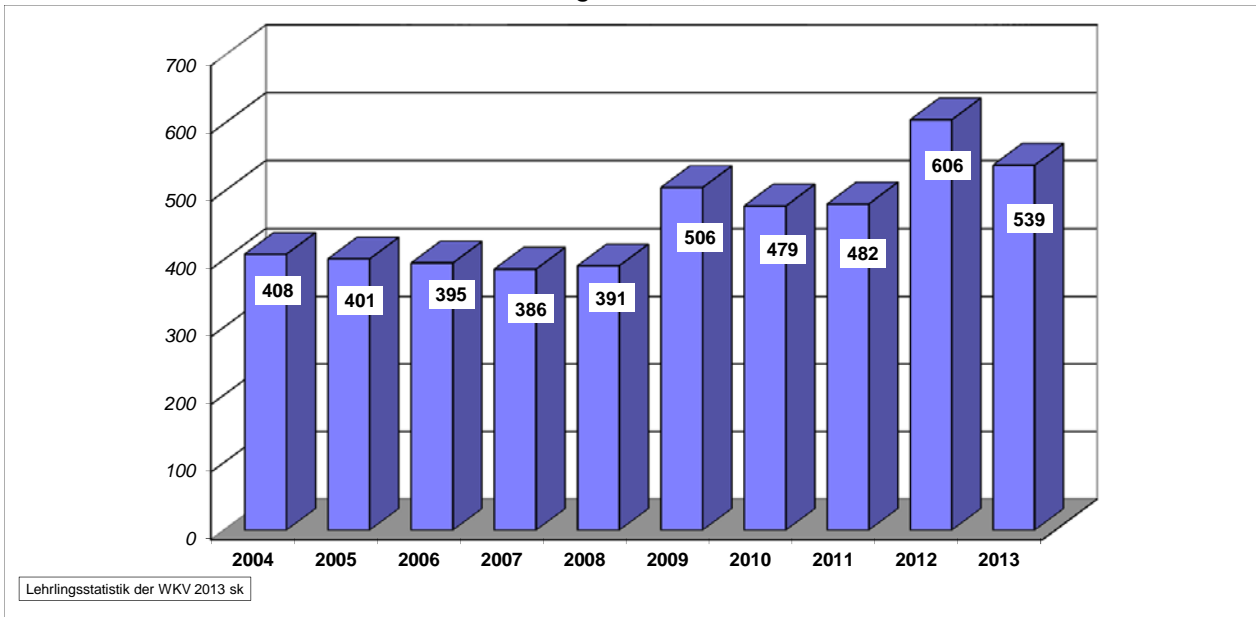

### G 24d: Mädchen in Männerberufen - im 1. Lehrjahr (2004 - 2013)

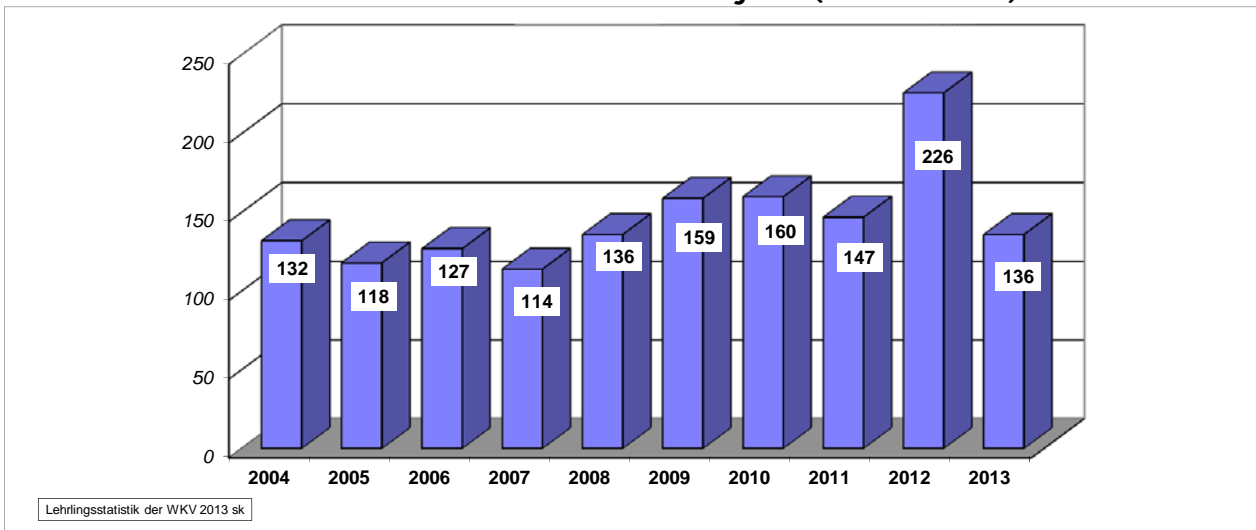

Jahr	Anzahl gesamt	1. Lj.
2004	408	132
2005	401	118
2006	395	127
2007	386	114
2008	391	136
2009	506	159
2010	479	160
2011	482	147
2012	606	226
2013	539	136

- ➔ Grundlage dieser Zahlen ist eine offizielle Liste des AMS über jene Lehrberufe, in denen der Frauenanteil unter 40 % liegt.

## G 25: Lehrbetriebe gesamt (2004 - 2013)

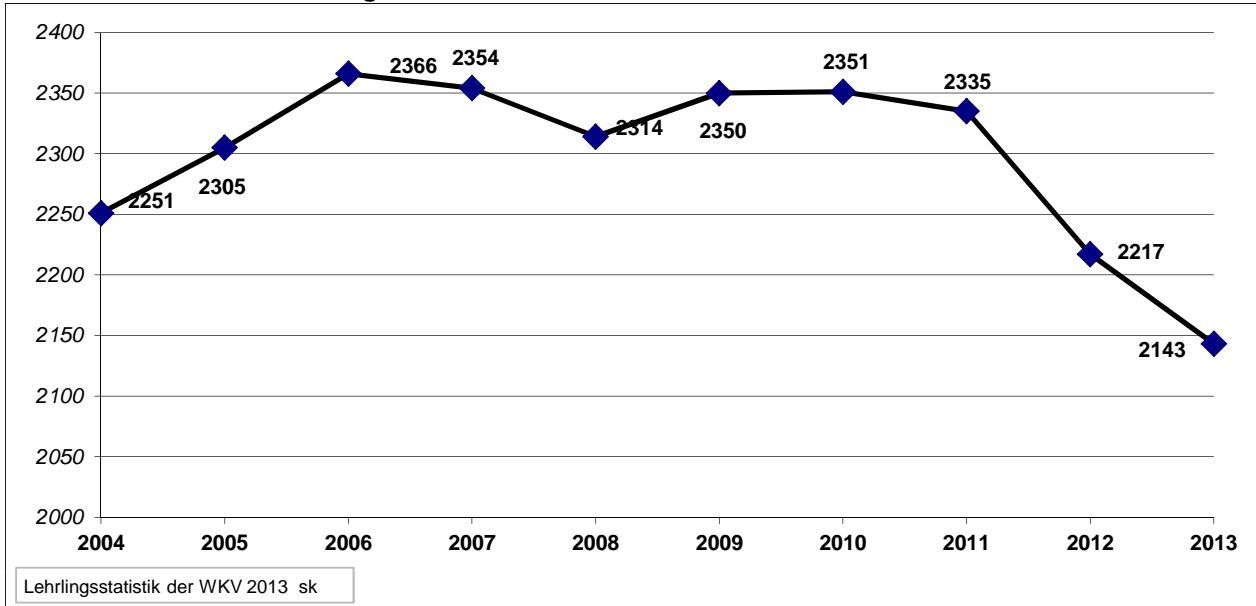

	2004	2005	2006	2007	2008	2009	2010	2011	2012	2013
Mitgliedsbetriebe der WK	2147	2198	2232	2215	2180	2208	2202	2170	2061	1988
Sonstige Ausbildungsbetriebe	104	107	134	139	134	142	149	165	156	155
<b>Gesamt</b>	<b>2251</b>	<b>2305</b>	<b>2366</b>	<b>2354</b>	<b>2314</b>	<b>2350</b>	<b>2351</b>	<b>2335</b>	<b>2217</b>	<b>2143</b>

## G 26: Lehrbetriebe nach Sparten (2004 - 2013)

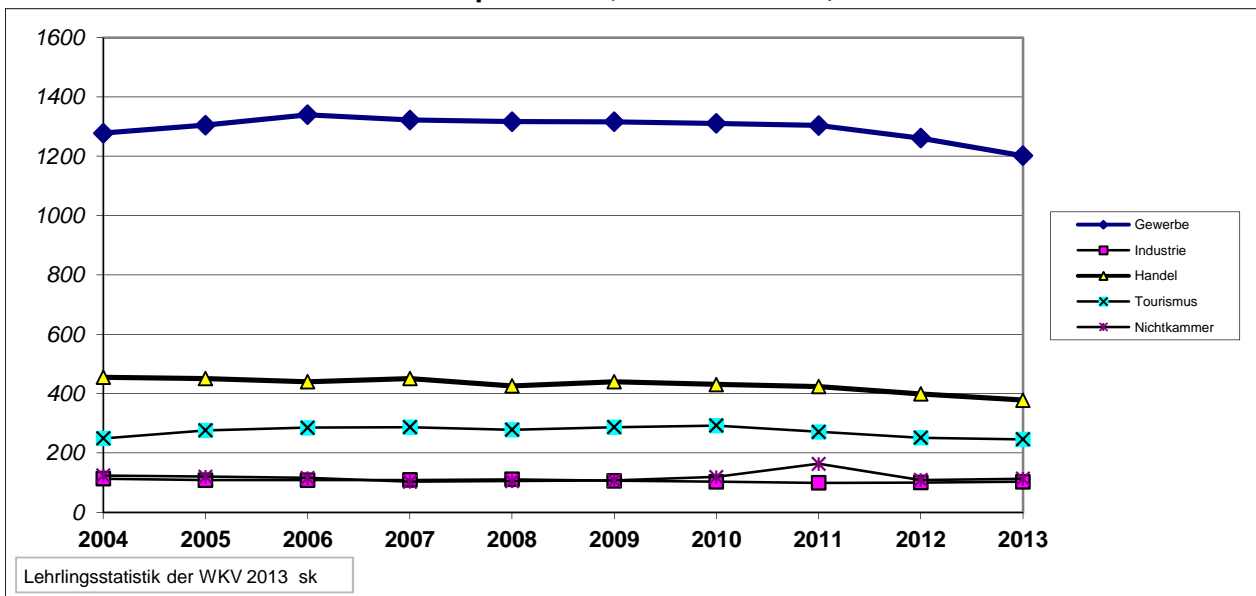

Sparte	2004	2005	2006	2007	2008	2009	2010	2011	2012	2013	Veränd.	
											abs.	%
Gewerbe & Handwerk	1278	1305	1340	1322	1317	1316	1311	1304	1261	1202	-59	-4,7
Industrie	113	108	108	109	111	106	103	99	100	103	3	3,0
Handel	455	451	440	451	426	440	431	424	399	378	-21	-5,3
Bank und Versicherung	23	23	23	21	22	21	25	28	27	27	0	0,0
Transport, Verkehr	17	22	26	28	25	28	31	30	27	30	3	11,1
Tourismus	249	276	285	287	278	287	292	271	251	246	-5	-2,0
Information & Consulting	124	120	116	103	105	107	119	163	109	113	4	2,6
Nichtkammer-MG	104	107	134	137	132	140	147	124	154	153	-1	-0,9
Selbst. Ausb.einr. Gem. § 30 BAG		2	2	2	2	2	2	2	2	2	0	0,0

## G 28: Anzahl der Lehrlinge pro Lehrbetrieb 2013

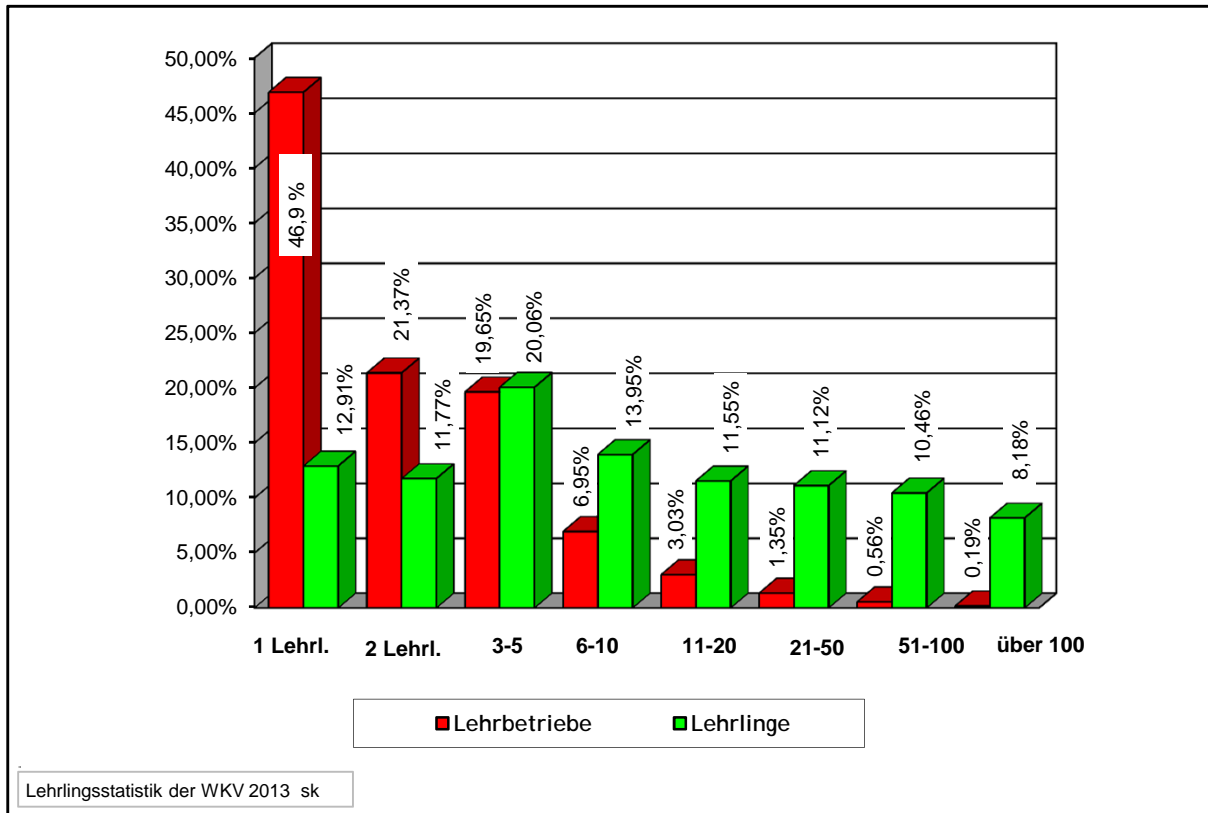

Lehrlinge je Betrieb	Anzahl Betriebe	%	Anzahl Lehrlinge	%
1	1005	46,90%	1005	12,91%
2	458	21,37%	916	11,77%
3 - 5	421	19,65%	1562	20,06%
6 - 10	149	6,95%	1086	13,95%
11 - 20	65	3,03%	899	11,55%
21 - 50	29	1,35%	866	11,12%
51 - 100	12	0,56%	814	10,46%
über 100	4	0,19%	637	8,18%
	<b>2143</b>		<b>7785</b>	

- Die Gesamtzahl der Lehrbetriebe ist im Jahr 2013 gegenüber dem Jahr 2012 um 74 Betriebe gesunken.
- Von den Mitgliedsbetrieben der Wirtschaftskammer bilden 1988 (2012: 2061) Lehrlinge aus. In anderen Bereichen gibt es 155 Ausbildungsbetriebe (2012: 156).

## G 29: Lehrlinge in den Österreichischen Bundesländern (31.12.2013)

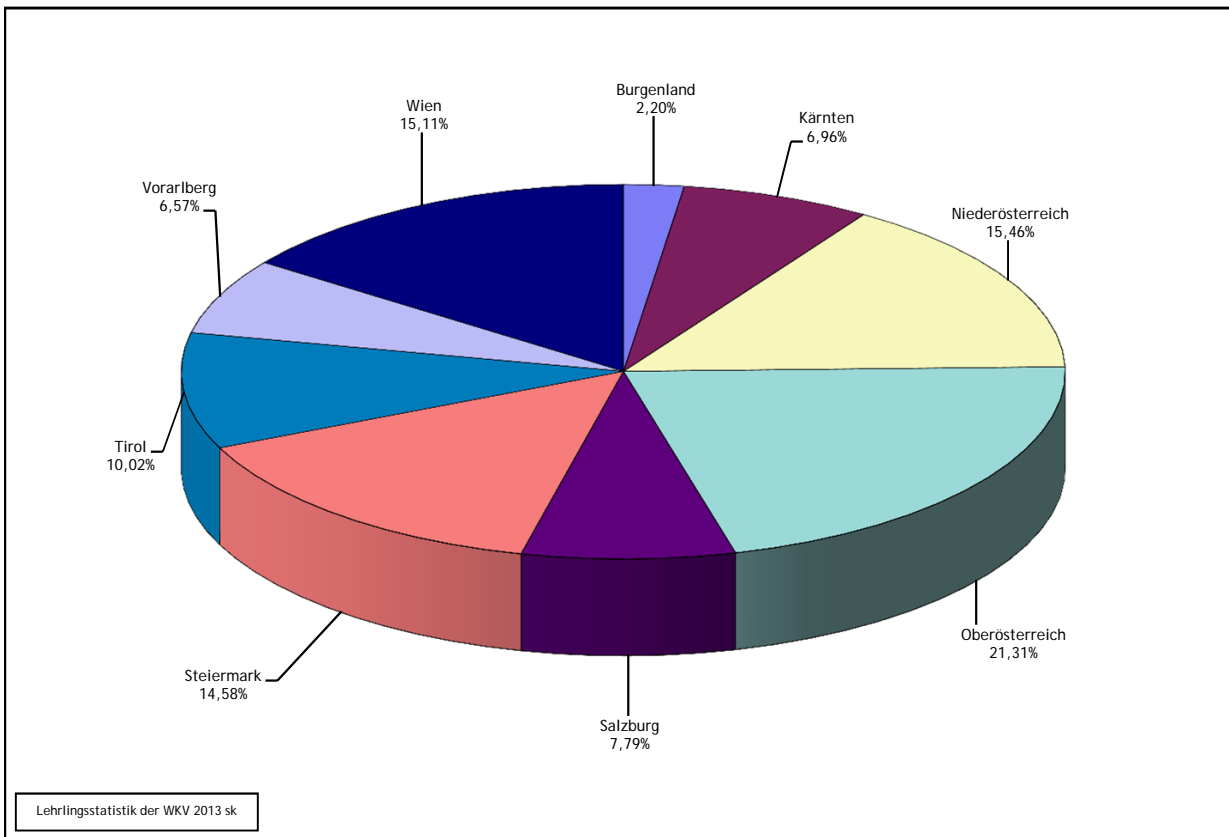

Bundesland	Lehrlinge			Prozent der Gesamtzahl
	männl.	weibl.	Gesamt	
Burgenland	1.887	763	2.650	2,20%
Kärnten	5.360	3.035	8.395	6,96%
Niederösterreich	13.237	5.401	18.638	15,46%
Oberösterreich	16.871	8.825	25.696	21,31%
Salzburg	5.920	3.476	9.396	7,79%
Steiermark	11.587	5.993	17.580	14,58%
Tirol	7.994	4.090	12.084	10,02%
Vorarlberg	5.252	2.668	7.920	6,57%
Wien	11.217	7.009	18.226	15,11%
Österreich Gesamt	79.325	41.260	120.585	100,00%

- ➔ In Österreich werden (einschliesslich Teilqualifikation) insgesamt 120.585 Lehrlinge (2011: 125.226) ausgebildet; Vorarlberg liegt bei einem Anteil von 6,57 %.

## G 30: Veränderung des Lehrlingsstandes in den Bundesländern

### Österreichische Lehrlingsituation 2013

Mit Stichtag 31.12.2013 waren in Österreich 120.558 Lehrlinge beschäftigt. Dies ist eine Abnahme von 4.641 Lehrlingen gegenüber dem Vorjahr

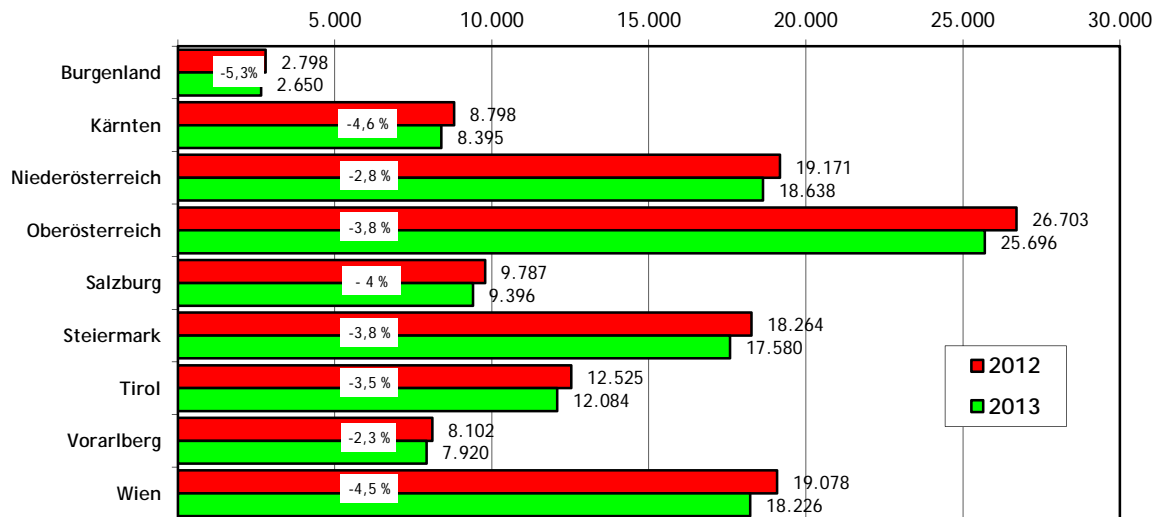

Lehrlingsstatistik der WKV 2013 sk

Bundesland	Lehrlingsstand am 31.12.13		Lehrlingsstand 2012 Anzahl	Veränderung gegenüber 2012	
	Anzahl	Prozent		absolut	in Prozent
Burgenland	2.650	2,20%	2.798	-148	-5,29%
Kärnten	8.395	6,96%	8.798	-403	-4,58%
Niederösterreich	18.638	15,46%	19.171	-533	-2,78%
Oberösterreich	25.696	21,31%	26.703	-1007	-3,77%
Salzburg	9.396	7,79%	9.787	-391	-4,00%
Steiermark	17.580	14,58%	18.264	-684	-3,75%
Tirol	12.084	10,02%	12.525	-441	-3,52%
Vorarlberg	7.920	6,57%	8.102	-182	-2,25%
Wien	18.226	15,11%	19.078	-852	-4,47%
<b>Österreich Gesamt</b>	<b>120.585</b>	<b>100,00%</b>	<b>125.228</b>	<b>-4643</b>	<b>-3,71%</b>

## G 31: Veränderung der Lehreintritte in den Bundesländern

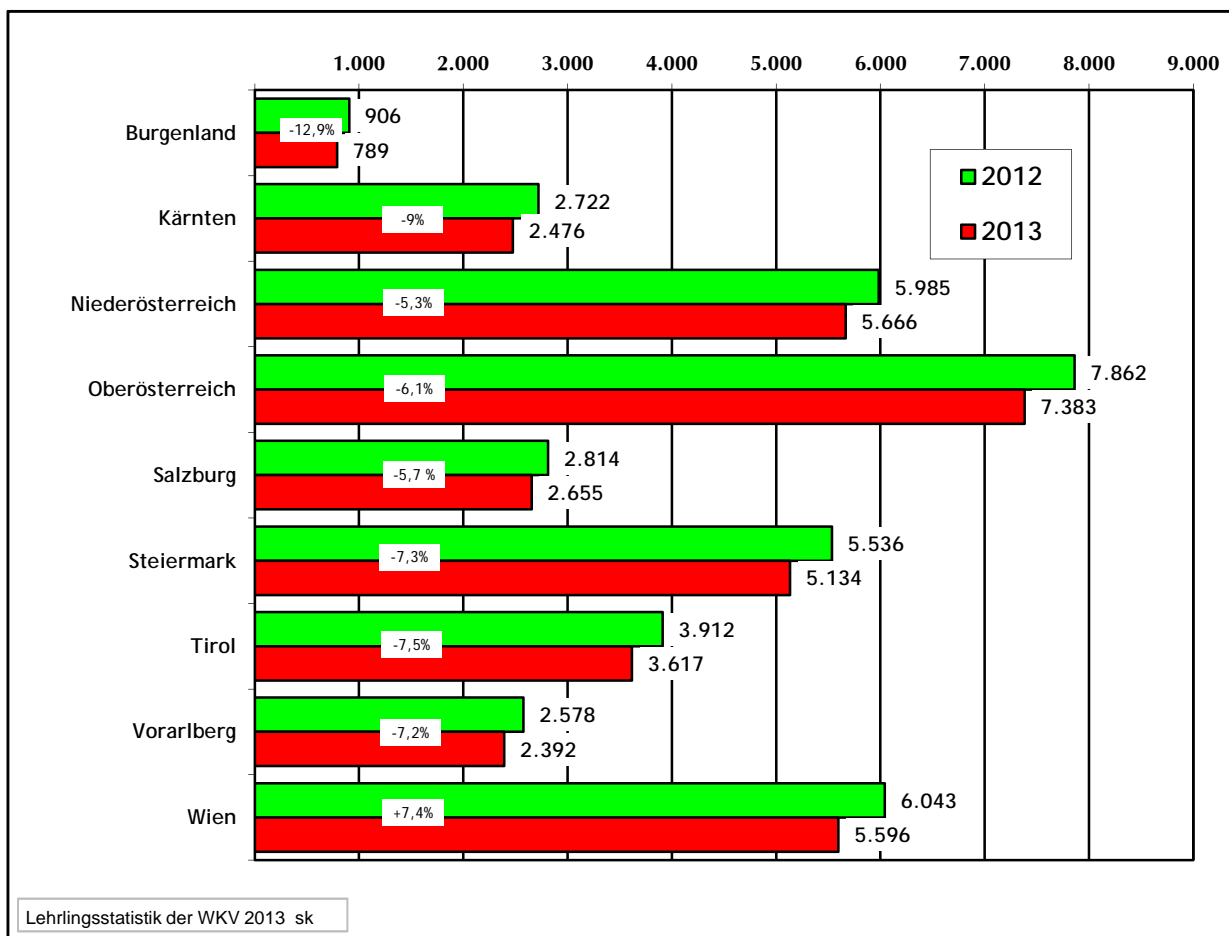

Bundesland	Lehreintritte 2013		Lehreintritte 2012	Veränderung gegenüber 2012	
	Anzahl	Prozent		absolut	in Prozent
Burgenland	789	2,21%	906	-117	-12,91%
Kärnten	2.476	6,93%	2.722	-246	-9,04%
Niederösterreich	5.666	15,87%	5.985	-319	-5,33%
Oberösterreich	7.383	20,68%	7.862	-479	-6,09%
Salzburg	2.655	7,44%	2.814	-159	-5,65%
Steiermark	5.134	14,38%	5.536	-402	-7,26%
Tirol	3.617	10,13%	3.912	-295	-7,54%
Vorarlberg	2.392	6,70%	2.578	-186	-7,21%
Wien	5.596	15,67%	6.043	-447	-7,40%
<b>Österreich Gesamt</b>	<b>35.708</b>	<b>100,00%</b>	<b>38.358</b>	<b>-2.650</b>	<b>-6,91%</b>

## G 32: Prüfungsstatistik 2013

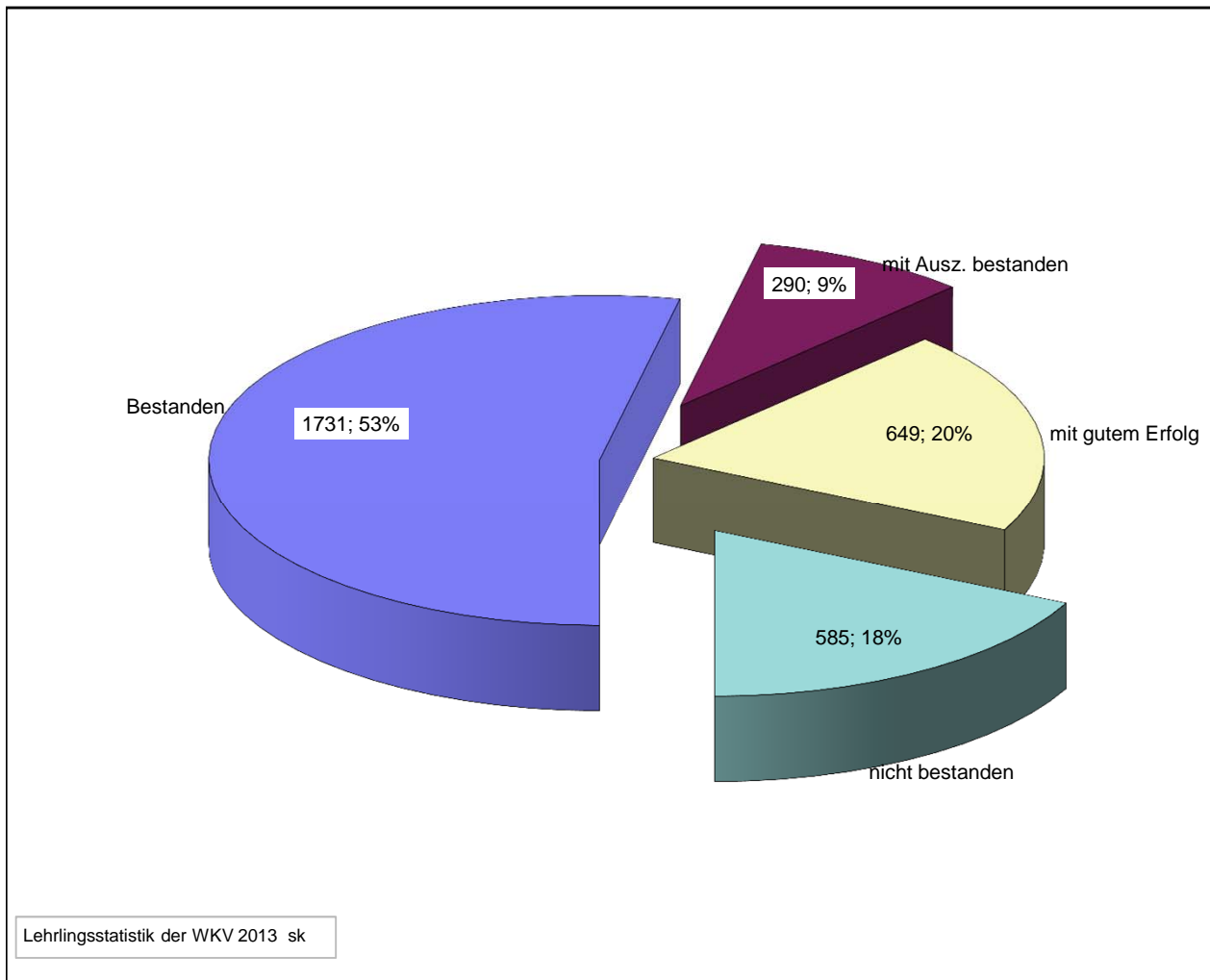

Prüfungserfolg	Prüflinge	Prozent
bestanden	1731	53,31%
mit Auszeichnung bestanden	290	8,93%
mit gutem Erfolg bestanden	649	19,99%
nicht bestanden	577	17,77%
Gesamt	3247	100,00%

- ➔ In Vorarlberg sind 2013 insgesamt 3247 Personen zur Lehrabschlussprüfung angetreten (2012: 3394). Die Erfolgsquote von 82 % liegt im langjährigen Durchschnitt.

## GESAMTÜBERSICHT über den Lehrlingsstand in den Sparten am 31.12.13 nach Lehrjahr und Geschlecht

Bezeichnung	1. Lehrjahr			2. Lehrjahr			3. Lehrjahr			4. Lehrjahr			Gesamtsummen		
	männl	weibl	ges.	männl	weibl	ges.	männl	weibl	ges.	männl	weibl	ges.	männl.	weibl.	gesamt
<b><u>Gewerbe &amp; Handwerk</u></b>															
gewerbl. Lehrlinge	828	211	1039	784	183	967	785	184	969	394	23	417	2791	601	3392
kfm. Lehrlinge	10	30	40	3	45	48	6	32	38			0	19	107	126
<b>Spartensumme</b>	<b>838</b>	<b>241</b>	<b>1079</b>	<b>787</b>	<b>228</b>	<b>1015</b>	<b>791</b>	<b>216</b>	<b>1007</b>	<b>394</b>	<b>23</b>	<b>417</b>	<b>2810</b>	<b>708</b>	<b>3518</b>
<b><u>Industrie</u></b>															
kfm. Lehrlinge	7	21	28	6	30	36	3	23	26			0	16	74	90
gewerbl. Lehrlinge	319	43	362	306	55	361	328	57	385	243	38	281	1196	193	1389
<b>Spartensumme</b>	<b>326</b>	<b>64</b>	<b>390</b>	<b>312</b>	<b>85</b>	<b>397</b>	<b>331</b>	<b>80</b>	<b>411</b>	<b>243</b>	<b>38</b>	<b>281</b>	<b>1212</b>	<b>267</b>	<b>1479</b>
<b><u>Handel</u></b>															
kfm. Lehrlinge	105	227	332	108	243	351	99	248	347			0	312	718	1030
gewerbl. Lehrlinge	18	7	25	19	5	24	15	4	19	3		3	55	16	71
<b>Spartensumme</b>	<b>123</b>	<b>234</b>	<b>357</b>	<b>127</b>	<b>248</b>	<b>375</b>	<b>114</b>	<b>252</b>	<b>366</b>	<b>3</b>		<b>3</b>	<b>367</b>	<b>734</b>	<b>1101</b>
<b><u>Bank und Versicherung</u></b>															
kfm. Lehrlinge	10	12	22	15	31	46	15	19	34			0	40	62	102
<b>Spartensumme</b>	<b>10</b>	<b>12</b>	<b>22</b>	<b>15</b>	<b>31</b>	<b>46</b>	<b>15</b>	<b>19</b>	<b>34</b>			<b>0</b>	<b>40</b>	<b>62</b>	<b>102</b>
<b><u>Transport, Verkehr, Telekommunikation</u></b>															
gewerbl. Lehrlinge	23	6	29	18	12	30	25	11	36			0	66	29	95
kfm. Lehrlinge	1	2	3	1	3	4	4	5	9			0	6	10	16
<b>Spartensumme</b>	<b>24</b>	<b>8</b>	<b>32</b>	<b>19</b>	<b>15</b>	<b>34</b>	<b>29</b>	<b>16</b>	<b>45</b>			<b>0</b>	<b>72</b>	<b>39</b>	<b>111</b>
<b><u>Tourismus und Freizeitwirtschaft</u></b>															
kfm. Lehrlinge	2	20	22	4	17	21	2	17	19			0	8	54	62
gewerbl. Lehrlinge	75	113	188	101	124	225	64	118	182	10	11	21	250	366	616
<b>Spartensumme</b>	<b>77</b>	<b>133</b>	<b>210</b>	<b>105</b>	<b>141</b>	<b>246</b>	<b>66</b>	<b>135</b>	<b>201</b>	<b>10</b>	<b>11</b>	<b>21</b>	<b>258</b>	<b>420</b>	<b>678</b>
<b><u>Information &amp; Consulting</u></b>															
kfm. Lehrlinge	6	15	21	2	18	20	3	15	18			0	11	48	59
gewerbl. Lehrlinge	26	9	35	20	17	37	21	14	35	14	5	19	81	45	126
<b>Spartensumme</b>	<b>32</b>	<b>24</b>	<b>56</b>	<b>22</b>	<b>35</b>	<b>57</b>	<b>24</b>	<b>29</b>	<b>53</b>	<b>14</b>	<b>5</b>	<b>19</b>	<b>92</b>	<b>93</b>	<b>185</b>
<b><u>Sonstige Lehrbetriebe</u></b>															
kfm. Lehrlinge	15	68	83	7	79	86	8	83	91			0	30	230	260
gewerbl. Lehrlinge	47	14	61	47	7	54	49	12	61	38	5	43	181	38	219
<b>Spartensumme</b>	<b>62</b>	<b>82</b>	<b>144</b>	<b>54</b>	<b>86</b>	<b>140</b>	<b>57</b>	<b>95</b>	<b>152</b>	<b>38</b>	<b>5</b>	<b>43</b>	<b>211</b>	<b>268</b>	<b>479</b>
<b><u>Überbetriebliche Lehrlingsausbildung</u></b>															
gewerbl. Lehrlinge	52	3	55	31	9	40	30	4	34	3		3	116	16	132
<b>Spartensumme</b>	<b>52</b>	<b>3</b>	<b>55</b>	<b>31</b>	<b>9</b>	<b>40</b>	<b>30</b>	<b>4</b>	<b>34</b>	<b>3</b>		<b>3</b>	<b>116</b>	<b>16</b>	<b>132</b>
<b>Gesamtsumme</b>	<b>1544</b>	<b>801</b>	<b>2345</b>	<b>1472</b>	<b>878</b>	<b>2350</b>	<b>1457</b>	<b>846</b>	<b>2303</b>	<b>705</b>	<b>82</b>	<b>787</b>	<b>5178</b>	<b>2607</b>	<b>7785</b>



## Anzahl der Lehrlinge am 31.12.13 nach Sparten, in alphabetischer Reihenfolge und nach Geschlecht

Lehrberuf	Gewerbe		Industrie		Handel		GKV		Verkehr		Tourismus		Inf. + Cons.		Sonst. Lehrbetr.		§ 30 Einricht.		Insgesamt	
	ge-samt	davon weibl.	ge-samt	davon weibl.	ge-samt	davon weibl.	ge-samt	davon weibl.	ge-samt	davon weibl.	ge-samt	davon weibl.	ge-samt	davon weibl.	ge-samt	davon weibl.	ge-samt	davon weibl.	ge-samt	davon weibl.
Archiv-, Bibliotheks- und Informationsassistent	0	0	0	0	0	0	0	0	0	0	0	0	0	0	4	3	0	0	4	3
Augenoptik	23	16	0	0	2	1	0	0	0	0	0	0	0	0	0	0	0	0	25	17
Bäcker	99	21	0	0	0	0	0	0	0	0	0	0	0	0	0	0	0	0	99	21
Bankkaufmann	0	0	0	0	0	0	76	46	0	0	0	0	0	0	0	0	0	0	76	46
Baumaschinentechnik	14	0	1	0	1	0	0	0	0	0	0	0	0	0	0	0	0	0	16	0
Bautechnischer Zeichner	16	5	1	0	1	0	0	0	0	0	0	0	7	3	12	4	0	0	37	12
Bautechnischer Zeichner und Maurer	1	0	0	0	0	0	0	0	0	0	0	0	0	0	0	0	0	0	1	0
Bekleidungs-gestaltung	3	3	1	1	0	0	0	0	0	0	0	0	0	0	0	0	0	0	4	4
Bekleidungs-gestaltung und Grosshandelskaufmann	0	0	0	0	1	1	0	0	0	0	0	0	0	0	0	0	0	0	1	1
Berufsfotograf	5	5	0	0	0	0	0	0	0	0	0	0	0	0	0	0	0	0	5	5
Betonfertigungstechnik	5	0	0	0	0	0	0	0	0	0	0	0	0	0	0	0	0	0	5	0
Betriebsdienstleistungskaufmann	2	2	0	0	0	0	0	0	0	0	2	2	0	0	28	22	0	0	32	26
Betriebslogistikkaufmann	3	0	23	8	40	12	0	0	3	0	0	0	0	0	0	6	2	75	20	
Blumenbinder und -händler (Florist)	34	34	0	0	0	0	0	0	0	0	0	0	0	0	0	0	0	0	34	34
Bodenleger	24	0	0	0	0	0	0	0	0	0	0	0	0	0	0	0	0	0	24	0
Bootbauer	2	0	0	0	0	0	0	0	0	0	0	0	0	0	0	0	0	0	2	0
Brau- und Getränketechniker	0	0	10	1	0	0	0	0	0	0	0	0	0	0	0	0	0	0	10	1
Buch- und Medienwirtschaft Buch- und Musikalienhandel	0	0	0	0	0	0	0	0	0	0	0	0	9	8	0	0	0	0	9	8
Buchbinder	1	1	0	0	0	0	0	0	0	0	0	0	6	4	0	0	0	0	7	5
Buchhaltung	0	0	0	0	0	0	0	0	0	0	0	0	0	0	1	1	0	0	1	1
Bürokaufmann	73	60	60	48	89	70	1	1	12	8	13	7	22	17	33	30	0	0	303	241
Bürokaufmann und Garten- und Grünflächengestalter - Landschaftsgärtnerei	0	0	0	0	1	1	0	0	0	0	0	0	0	0	0	0	0	0	1	1
Chemielabortechnik	2	2	28	10	0	0	0	0	0	0	0	0	0	0	0	0	0	0	30	12
Dachdecker	11	0	0	0	0	0	0	0	0	0	0	0	0	0	0	0	0	0	11	0
Dachdecker und Spengler	30	0	0	0	0	0	0	0	0	0	0	0	0	0	0	0	0	0	30	0
Denkmal-, Fassaden- und Gebäudereiniger	2	0	0	0	0	0	0	0	0	0	0	0	0	0	1	1	0	0	3	1
Destillateur	2	0	0	0	0	0	0	0	0	0	0	0	0	0	0	0	0	0	2	0
Drogist	0	0	0	0	34	33	0	0	0	0	0	0	0	0	0	0	0	0	34	33
Drucktechnik	9	2	9	1	0	0	0	0	0	0	0	0	13	1	0	0	0	0	31	4
Druckvorstufentechniker	6	4	2	1	1	0	0	0	0	0	0	0	22	14	0	0	0	0	31	19

Lehrberuf	Gewerbe		Industrie		Handel		GKV		Verkehr		Tourismus		Inf. + Cons.		Sonst. Lehrbetr.		§ 30 Einricht.		Insgesamt	
	ge-samt	davon weibl.	ge-samt	davon weibl.	ge-samt	davon weibl.	ge-samt	davon weibl.	ge-samt	davon weibl.	ge-samt	davon weibl.	ge-samt	davon weibl.	ge-samt	davon weibl.	ge-samt	davon weibl.	ge-samt	davon weibl.
EDV-Kaufmann	0	0	0	0	2	0	0	0	0	0	0	0	0	0	0	0	0	0	2	0
EDV-Systemtechnik	0	0	1	0	0	0	0	0	0	0	0	0	0	0	0	0	0	0	1	0
Einzelhandel	42	38	13	13	790	565	0	0	4	2	46	44	2	2	2	2	0	0	899	666
Einzelhandel und Orthopädieschuhmacher	0	0	0	0	1	0	0	0	0	0	0	0	0	0	0	0	0	0	1	0
Elektromaschinentechnik	8	0	0	0	0	0	0	0	0	0	0	0	0	0	0	0	0	8	0	
Elektronik	39	5	51	6	0	0	0	0	0	0	0	0	0	0	2	0	0	92	11	
Elektrotechnik	363	11	178	12	0	0	0	0	0	0	0	0	0	0	73	8	0	614	31	
Entsorgungs- und Recyclingfachmann	0	0	0	0	0	0	0	0	0	0	0	0	1	0	0	0	0	1	0	
Finanz- und Rechnungswesenassistent	0	0	0	0	2	2	0	0	0	0	0	0	3	2	1	1	0	6	5	
Fitnessbetreuung	0	0	0	0	0	0	0	0	0	0	39	26	0	0	0	0	0	39	26	
Fleischverarbeitung	19	0	3	0	0	0	0	0	0	0	0	0	0	0	0	0	0	22	0	
Fleischverkauf	3	2	2	0	2	1	0	0	0	0	0	0	0	0	0	0	0	7	3	
Foto- und Multimediakaufmann	0	0	0	0	2	1	0	0	0	0	0	0	0	0	0	0	0	2	1	
Friseur	232	214	0	0	0	0	0	0	0	0	0	0	0	0	0	0	0	232	214	
Fußpfleger	1	1	0	0	0	0	0	0	0	0	0	0	0	0	0	0	0	1	1	
Fußpfleger und Kosmetiker	46	45	0	0	0	0	0	0	0	0	0	0	0	0	0	0	0	46	45	
Garten- und Grünflächengestalter - Landschaftsgärtnerei	33	7	0	0	0	0	0	0	0	0	0	0	0	0	0	0	0	33	7	
Gastronomiefachmann	0	0	0	0	0	0	0	0	0	0	63	34	0	0	0	0	0	63	34	
Glasbautechnik	30	4	7	1	0	0	0	0	0	0	0	0	0	0	0	0	0	37	5	
Grosshandelskaufmann	0	0	0	0	103	44	0	0	0	0	0	0	0	0	0	0	0	103	44	
Hafner	7	1	0	0	0	0	0	0	0	0	0	0	0	0	0	0	0	7	1	
Holztechnik	0	0	4	0	0	0	0	0	0	0	0	0	0	0	0	0	0	4	0	
Hörgeräteakustiker	1	1	0	0	0	0	0	0	0	0	0	0	0	0	0	0	0	1	1	
Hörgeräteakustiker und Augenoptik	1	1	0	0	0	0	0	0	0	0	0	0	0	0	0	0	0	1	1	
Hotel- und Gastgewerbeassistent	0	0	0	0	0	0	0	0	0	0	90	75	0	0	0	0	0	90	75	
Hufschmied-AV	1	0	0	0	0	0	0	0	0	0	0	0	0	0	0	0	0	1	0	
Immobilienkaufmann	0	0	0	0	0	0	0	0	0	0	0	0	20	17	0	0	0	20	17	
Industriekaufmann	4	4	15	13	2	1	0	0	0	0	0	0	0	0	0	0	0	21	18	
Informationstechnologie - Informatik	4	1	1	0	0	0	0	0	0	0	0	0	12	2	2	0	0	19	3	
Informationstechnologie - Technik	10	1	19	2	16	1	0	0	0	0	0	0	32	3	27	1	0	104	8	
Installations- und Gebäudetechnik	253	3	3	1	0	0	0	0	0	0	0	0	0	0	0	0	0	256	4	
Isoliermonteur	1	0	0	0	0	0	0	0	0	0	0	0	0	0	0	0	0	1	0	
Kälteanlagentechnik	12	1	7	0	0	0	0	0	0	0	0	0	0	0	0	0	0	19	1	
Karosseriebautechnik	64	2	0	0	0	0	0	0	0	0	0	0	0	0	0	0	0	64	2	
Karosseriebautechnik und Kraftfahrzeugtechnik	1	0	0	0	0	0	0	0	0	0	0	0	0	0	0	0	0	1	0	

Lehrberuf	Gewerbe		Industrie		Handel		GKV		Verkehr		Tourismus		Inf. + Cons.		Sonst. Lehrbetr.		§ 30 Einricht.		Insgesamt	
	ge-samt	davon weibl.	ge-samt	davon weibl.	ge-samt	davon weibl.	ge-samt	davon weibl.	ge-samt	davon weibl.	ge-samt	davon weibl.	ge-samt	davon weibl.	ge-samt	davon weibl.	ge-samt	davon weibl.	ge-samt	davon weibl.
Koch	0	0	0	0	0	0	0	0	0	0	211	60	0	0	9	2	0	0	220	62
Konditor (Zuckerbäcker)	50	43	0	0	0	0	0	0	0	0	2	2	0	0	0	0	0	0	52	45
Konditor (Zuckerbäcker) und Bäcker	6	3	0	0	0	0	0	0	0	0	0	0	0	0	0	0	0	0	6	3
Konstrukteur – Schwerpunkt Installations- und Gebäudetechnik	0	0	1	0	0	0	0	0	0	0	0	0	0	0	0	0	0	0	1	0
Konstrukteur - Schwerpunkt Maschinenbautechnik	11	3	30	5	0	0	0	0	0	0	0	0	0	0	0	0	0	0	41	8
Konstrukteur - Schwerpunkt Maschinenbautechnik und Konstrukteur - Schwerpunkt Stahlbautechnik	0	0	9	1	0	0	0	0	0	0	0	0	0	0	0	0	0	0	9	1
Konstrukteur - Schwerpunkt Metallbautechnik	6	2	0	0	0	0	0	0	0	0	0	0	0	0	0	0	0	0	6	2
Konstrukteur - Schwerpunkt Stahlbautechnik	5	0	18	5	0	0	0	0	0	0	0	0	0	0	0	0	0	0	23	5
Konstrukteur - Schwerpunkt Werkzeugbautechnik	3	0	10	2	0	0	0	0	0	0	0	0	0	0	0	0	0	0	13	2
Kosmetiker	4	4	0	0	0	0	0	0	0	0	0	0	0	0	0	0	0	0	4	4
Kosmetiker und Fußpfleger	3	3	0	0	0	0	0	0	0	0	0	0	0	0	0	0	0	0	3	3
Kraftfahrzeugtechnik	331	18	0	0	2	0	0	0	5	1	0	0	0	0	5	0	0	0	343	19
Kunststoffformgeber	37	5	1	1	0	0	0	0	0	0	0	0	0	0	0	0	0	0	38	6
Kunststofftechniker	48	10	35	5	0	0	0	0	0	0	0	0	0	0	0	0	0	0	83	15
Lackiertechniker	23	2	7	1	0	0	0	0	0	0	0	0	0	0	0	0	0	0	30	3
Lackiertechniker und Karosseriebautechnik	2	1	0	0	0	0	0	0	0	0	0	0	0	0	0	0	0	0	2	1
Landmaschinenentechniker	21	0	0	0	0	0	0	0	1	0	0	0	0	0	0	0	0	0	22	0
Lebensmitteltechnik	0	0	21	8	0	0	0	0	0	0	0	0	0	0	0	0	0	0	21	8
Maler und Beschichtungstechniker	125	19	0	0	0	0	0	0	0	0	0	0	0	0	0	0	14	7	139	19
Maler und Beschichtungstechniker und Bürokaufmann	1	1	0	0	0	0	0	0	0	0	0	0	0	0	0	0	0	0	1	1
Masseur	5	4	0	0	0	0	0	0	0	0	0	0	0	0	0	0	0	0	5	4
Maurer	178	2	14	0	0	0	0	0	0	0	0	0	0	0	0	0	0	0	192	2
Mechatronik	7	1	5	1	0	0	0	0	0	0	0	0	0	0	0	0	0	0	12	2
Medienfachmann - Marktkommunikation und Werbung	0	0	0	0	0	0	0	0	0	0	0	0	5	5	0	0	0	0	5	5
Medienfachmann - Mediendesign	0	0	1	1	1	1	0	0	0	0	0	0	16	10	1	0	0	0	19	12
Medienfachmann - Medientechnik	0	0	0	0	0	0	0	0	0	0	0	0	4	0	0	0	0	0	4	0
Metallbearbeiter	27	2	8	0	0	0	0	0	0	0	0	0	0	0	3	0	84	5	122	2
Metalldesign - Gravur	1	1	0	0	0	0	0	0	0	0	0	0	0	0	0	0	0	0	1	1
Metalldesign - Metalldrückerei	1	0	0	0	0	0	0	0	0	0	0	0	0	0	0	0	0	0	1	0
Metallgießer	0	0	1	0	0	0	0	0	0	0	0	0	0	0	0	0	0	0	1	0
Metalltechnik	398	19	626	64	0	0	0	0	0	0	0	0	0	0	49	5	7	0	1080	88

Lehrberuf	Gewerbe		Industrie		Handel		GKV		Verkehr		Tourismus		Inf. + Cons.		Sonst. Lehrbetr.		§ 30 Einricht.		Insgesamt	
	ge-samt	davon weibl.	ge-samt	davon weibl.	ge-samt	davon weibl.	ge-samt	davon weibl.	ge-samt	davon weibl.	ge-samt	davon weibl.	ge-samt	davon weibl.	ge-samt	davon weibl.	ge-samt	davon weibl.	ge-samt	davon weibl.
Metalltechnik und Kunststoffformgeber	0	0	1	0	0	0	0	0	0	0	0	0	0	0	0	0	0	0	1	0
Metalltechnik und Technischer Zeichner	2	0	1	0	0	0	0	0	0	0	0	0	0	0	0	0	0	0	3	0
Mobilitätservice	0	0	0	0	0	0	0	0	0	0	5	5	0	0	0	0	0	0	5	5
Molkereifachmann	3	0	4	2	0	0	0	0	0	0	0	0	0	0	1	0	0	0	8	2
Oberflächentechnik	5	0	25	6	0	0	0	0	0	0	0	0	0	0	0	0	0	0	30	6
Oberflächentechnik und Industriekaufmann	0	0	3	0	0	0	0	0	0	0	0	0	0	0	0	0	0	0	3	0
Orgelbauer	8	2	0	0	0	0	0	0	0	0	0	0	0	0	0	0	0	0	8	2
Orthopädienschuhmacher	5	3	0	0	0	0	0	0	0	0	0	0	0	0	0	0	0	0	5	3
Orthopädietechnik	1	0	0	0	0	0	0	0	0	0	0	0	0	0	0	0	0	0	1	0
Orthopädietechnik und Einzelhandel	1	0	0	0	0	0	0	0	0	0	0	0	0	0	0	0	0	0	1	0
Papiertechniker	0	0	2	0	0	0	0	0	0	0	0	0	0	0	0	0	0	0	2	0
Personaldienstleistung	2	1	0	0	0	0	0	0	0	0	0	0	0	0	2	2	0	0	4	3
Pflasterer	5	0	0	0	0	0	0	0	0	0	0	0	0	0	0	0	0	0	5	0
Pharmazeutisch-kaufmännischer Assistent	0	0	0	0	0	0	0	0	0	0	0	0	0	0	55	53	0	0	55	53
Platten- und Fliesenleger	37	3	0	0	0	0	0	0	0	0	0	0	0	0	0	0	0	0	37	3
Polsterer	3	3	0	0	0	0	0	0	0	0	0	0	0	0	0	0	0	0	3	3
Produktionstechniker	18	4	69	14	0	0	0	0	0	0	0	0	0	0	0	0	0	0	87	18
Rauchfangkehrer	7	0	0	0	0	0	0	0	0	0	0	0	0	0	0	0	0	0	7	0
Rechtskanzleassistent	0	0	0	0	0	0	0	0	0	0	0	0	0	0	16	15	0	0	16	15
Reisebüroassistent	0	0	0	0	0	0	0	0	0	0	7	7	0	0	0	0	0	0	7	7
Restaurantfachmann	0	0	0	0	0	0	0	0	0	0	179	144	0	0	3	2	0	0	182	146
Restaurantfachmann und Hotel- und Gastgewerbeassistent	0	0	0	0	0	0	0	0	0	0	4	3	0	0	0	0	0	0	4	3
Schädlingsbekämpfer	1	1	0	0	0	0	0	0	0	0	0	0	0	0	0	0	0	0	1	1
Schilderherstellung	8	3	2	2	0	0	0	0	0	0	0	0	2	1	0	0	0	0	12	6
Seilbahntechniker	0	0	0	0	0	0	0	0	16	2	0	0	0	0	2	0	0	0	18	2
Sonnenschutztechniker	0	0	0	0	4	0	0	0	0	0	0	0	0	0	0	0	0	0	4	0
Speditionskaufmann	0	0	0	0	0	0	0	0	61	25	0	0	0	0	0	0	0	0	61	25
Speditionslogistiker	0	0	0	0	0	0	0	0	9	1	0	0	0	0	0	0	0	0	9	1
Spengler	43	1	0	0	0	0	0	0	0	0	0	0	0	0	0	0	0	0	43	1
Sportadministration	0	0	0	0	1	0	0	0	0	0	0	0	0	0	2	0	0	0	3	0
Steinmetz	8	0	0	0	0	0	0	0	0	0	0	0	0	0	0	0	0	0	8	0
Steuerassistent	0	0	0	0	0	0	0	0	0	0	0	0	0	0	17	14	0	0	17	14
Stoffdrucker	0	0	1	0	0	0	0	0	0	0	0	0	0	0	0	0	0	0	1	0
Stukkateur und Trockenausbauer	43	1	0	0	0	0	0	0	0	0	0	0	0	0	0	0	0	0	43	1

Lehrberuf	Gewerbe		Industrie		Handel		GKV		Verkehr		Tourismus		Inf. + Cons.		Sonst. Lehrbetr.		§ 30 Einricht.		Insgesamt	
	ge-samt	davon weibl.	ge-samt	davon weibl.	ge-samt	davon weibl.	ge-samt	davon weibl.	ge-samt	davon weibl.	ge-samt	davon weibl.	ge-samt	davon weibl.	ge-samt	davon weibl.	ge-samt	davon weibl.	ge-samt	davon weibl.
Stukkateur und Trockenausbauer und Maler und Beschichtungstechniker	1	0	0	0	0	0	0	0	0	0	0	0	0	0	0	0	0	0	1	0
Systemgastronomiefachmann	0	0	0	0	0	0	0	0	0	0	9	7	0	0	0	0	0	0	9	7
Tapezierer und Dekorateur	15	5	0	0	0	0	0	0	0	0	0	0	0	0	0	0	0	0	15	5
Technischer Zeichner	2	0	3	0	2	0	0	0	0	0	0	0	0	0	0	0	0	0	7	0
Textilchemiker	0	0	31	11	0	0	0	0	0	0	0	0	0	0	0	0	0	0	31	11
Textiltechnik - Maschentechnik	2	0	13	2	0	0	0	0	0	0	0	0	0	0	0	0	0	0	15	2
Textiltechnik - Webtechnik	0	0	14	3	0	0	0	0	0	0	0	0	0	0	0	0	0	0	14	3
Textiltechnologie	2	0	12	4	0	0	0	0	0	0	0	0	0	0	0	0	0	0	14	4
Tiefbauer	11	0	0	0	0	0	0	0	0	0	0	0	0	0	0	0	0	0	11	0
Tiefbauer und Maurer	9	0	2	0	0	0	0	0	0	0	0	0	0	0	0	0	0	0	11	0
Tierpfleger	0	0	0	0	0	0	0	0	0	0	0	0	0	0	6	6	0	0	6	6
Tischlerei	262	32	4	0	0	0	0	0	0	0	0	0	0	0	0	0	21	2	287	32
Tischlerei und Bautechnischer Zeichner	1	0	0	0	0	0	0	0	0	0	0	0	0	0	0	0	0	0	1	0
Tischlerei und Glasbautechnik	3	0	0	0	0	0	0	0	0	0	0	0	0	0	0	0	0	0	3	0
Uhrmacher - Zeitmesstechniker	1	0	0	0	0	0	0	0	0	0	0	0	0	0	0	0	0	0	1	0
Veranstaltungstechnik	0	0	0	0	0	0	0	0	0	0	4	0	1	1	4	1	0	0	9	2
Verfahrenstechniker für die Getreidewirtschaft	1	0	0	0	0	0	0	0	0	0	0	0	0	0	0	0	0	0	1	0
Vermessungstechniker	0	0	0	0	0	0	0	0	0	0	0	0	2	0	13	2	0	0	15	2
Verpackungstechnik	11	1	38	5	0	0	0	0	0	0	0	0	2	1	0	0	0	0	51	7
Versicherungskaufmann	0	0	0	0	1	0	25	15	0	0	0	0	3	2	0	0	0	0	29	17
Verwaltungsassistent	0	0	0	0	0	0	0	0	0	0	1	1	0	0	99	87	0	0	100	88
Vulkanisierung	1	0	0	0	0	0	0	0	0	0	0	0	0	0	0	0	0	0	1	0
Werkstofftechnik	0	0	8	2	0	0	0	0	0	0	0	0	1	0	0	0	0	0	9	2
Zahnärztlicher Fachassistent	0	0	0	0	0	0	0	0	0	0	2	2	0	0	6	6	0	0	8	8
Zahntechniker	7	5	0	0	0	0	0	0	0	0	1	1	0	0	0	0	0	0	8	6
Zerspanungstechnik	20	2	20	4	0	0	0	0	0	0	0	0	0	0	0	0	0	0	40	6
Zimmerei	123	0	0	0	0	0	0	0	0	0	0	0	0	0	0	0	0	0	123	0
Zimmerei und Bautechnischer Zeichner	11	1	0	0	0	0	0	0	0	0	0	0	0	0	0	0	0	0	11	1
	<b>3518</b>	<b>708</b>	<b>1479</b>	<b>267</b>	<b>1101</b>	<b>734</b>	<b>102</b>	<b>62</b>	<b>111</b>	<b>39</b>	<b>678</b>	<b>420</b>	<b>185</b>	<b>93</b>	<b>479</b>	<b>268</b>	<b>132</b>	<b>16</b>	<b>7785</b>	<b>2607</b>

**GESAMTLEHRLINGSZAHLEN nach Häufigkeit des ergriffenen Lehrberufes  
(mindestens 10 Lehrlinge) sowie nach Lehrjahr und Geschlecht per 31.12.13**

Lehrberuf	1. Lehrjahr		2. Lehrjahr		3. Lehrjahr		4. Lehrjahr		Insgesamt	
	ge- samt	davon weibl.	ge- samt	davon weibl.	ge- samt	davon weibl.	ge- samt	davon weibl.	ge- samt	davon weibl.
Metalltechnik	301	19	265	27	311	26	203	16	1080	88
Einzelhandel	290	213	307	227	302	226	0	0	899	666
Elektrotechnik	155	8	161	8	145	9	153	6	614	31
Kraftfahrzeugtechnik	86	8	100	5	91	4	66	2	343	19
Bürokaufmann	95	71	104	84	104	86	0	0	303	241
Tischlerei	76	10	87	12	99	8	25	4	287	34
Installations- und Gebäudetechnik	69	1	57	1	81	1	49	1	256	4
Friseur	92	83	70	66	70	65	0	0	232	214
Koch	62	17	90	25	68	20	0	0	220	62
Maurer	70	1	70	1	52	0	0	0	192	2
Restaurantfachmann	60	49	71	52	51	45	0	0	182	146
Maler und Beschichtungstechniker	52	9	42	7	45	10	0	0	139	26
Zimmerei	53	0	37	0	33	0	0	0	123	0
Metallbearbeiter	49	1	44	4	29	2	0	0	122	7
Informationstechnologe - Technik	33	2	27	4	24	1	20	1	104	8
Grosshandelskaufmann	33	11	38	19	32	14	0	0	103	44
Verwaltungsassistent	34	28	37	34	29	26	0	0	100	88
Bäcker	38	5	26	5	35	11	0	0	99	21
Elektronik	23	1	28	4	21	4	20	2	92	11
Hotel- und Gastgewerbeassistent	28	23	31	26	31	26	0	0	90	75
Produktionstechniker	21	5	19	1	27	8	20	4	87	18
Kunststofftechniker	16	4	19	4	29	3	19	4	83	15
Bankkaufmann	19	10	35	22	22	14	0	0	76	46
Betriebslogistikkaufmann	32	8	26	8	17	6	0	0	75	22
Karosseriebautechnik	15	1	15	0	17	1	17	0	64	2
Gastronomiefachmann	17	7	12	5	15	12	19	10	63	34
Speditionskaufmann	16	6	24	10	21	9	0	0	61	25
Pharmazeutisch-kaufmännischer Assistent	14	13	21	21	20	19	0	0	55	53
Konditor (Zuckerbäcker)	19	16	20	18	13	11	0	0	52	45
Verpackungstechnik	10	1	15	3	14	1	12	2	51	7
Fußpfleger und Kosmetiker	13	13	11	11	22	21	0	0	46	45
Stukkateur und Trockenausbauer	14	1	13	0	16	0	0	0	43	1
Spengler	17	1	15	0	11	0	0	0	43	1
Konstrukteur - Schwerpunkt Maschinenbautechnik	8	6	8	0	13	0	12	2	41	8
Zerspanungstechnik	2	0	0	0	1	0	37	6	40	6
Fitnessbetreuung	14	9	10	6	15	11	0	0	39	26
Kunststoffformgeber	15	1	19	4	4	1	0	0	38	6
Bautechnischer Zeichner	11	4	15	5	11	3	0	0	37	12
Platten- und Fliesenleger	15	0	8	2	14	1	0	0	37	3
Glasbautechnik	13	2	9	2	10	1	5	0	37	5
Blumenbinder und -händler (Florist)	11	11	9	9	14	14	0	0	34	34
Drogist	12	12	10	10	12	11	0	0	34	33
Garten- und Grünflächengestalter - Landschaftsgärtnerei	6	0	13	3	14	4	0	0	33	7
Betriebsdienstleistungskaufmann	17	13	3	2	12	11	0	0	32	26

Lehrberuf	1. Lehrjahr		2. Lehrjahr		3. Lehrjahr		4. Lehrjahr		Insgesamt	
	ge- samt	davon weibl.	ge- samt	davon weibl.	ge- samt	davon weibl.	ge- samt	davon weibl.	ge- samt	davon weibl.
Druckvorstufentechniker	11	8	10	6	6	4	4	1	31	19
Drucktechnik	5	0	11	3	10	1	5	0	31	4
Textilchemiker	9	3	7	3	9	3	6	2	31	11
Chemielabortechnik	7	2	9	4	8	4	6	2	30	12
Oberflächentechnik	6	1	9	1	6	2	9	2	30	6
Lackiertechniker	9	1	7	2	14	0	0	0	30	3
Dachdecker und Spengler	12	0	7	0	4	0	7	0	30	0
Versicherungskaufmann	6	3	10	8	13	6	0	0	29	17
Augenoptik	9	6	7	7	5	2	4	2	25	17
Bodenleger	10	0	7	0	7	0	0	0	24	0
Konstrukteur - Schwerpunkt Stahlbautechnik	6	1	7	2	4	0	6	2	23	5
Fleischverarbeitung	7	0	6	0	9	0	0	0	22	0
Landmaschinentechniker	8	0	7	0	4	0	3	0	22	0
Lebensmitteltechnik	9	3	7	3	4	2	1	0	21	8
Industriekaufmann	5	3	13	12	3	3	0	0	21	18
Immobilienkaufmann	3	3	11	10	6	4	0	0	20	17
Medienfachmann - Mediendesign	4	2	7	5	3	3	5	2	19	12
Kälteanlagenetechnik	4	0	5	0	6	1	4	0	19	1
Informationstechnologie - Informatik	4	0	8	2	6	1	1	0	19	3
Seilbahntechniker	8	0	5	1	5	1	0	0	18	2
Steuerassistent	6	5	6	5	5	4	0	0	17	14
Rechtskanzleiassistent	1	0	6	6	9	9	0	0	16	15
Baumaschinentechnik	4	0	4	0	6	0	2	0	16	0
Vermessungstechniker	6	2	4	0	3	0	2	0	15	2
Textiltechnik - Maschentechnik	0	0	6	1	5	0	4	1	15	2
Tapezierer und Dekorateur	7	3	4	1	4	1	0	0	15	5
Textiltechnologie	13	3	1	1	0	0	0	0	14	4
Textiltechnik - Webtechnik	0	0	5	1	5	1	4	1	14	3
Konstrukteur - Schwerpunkt Werkzeugbautechnik	3	1	5	0	3	1	2	0	13	2
Schilderherstellung	4	2	3	1	5	3	0	0	12	6
Mechatronik	4	0	2	0	1	1	5	1	12	2
Tiefbauer	2	0	5	0	4	0	0	0	11	0
Tiefbauer und Maurer	2	0	6	0	0	0	3	0	11	0
Zimmerei und Bautechnischer Zeichner	1	0	3	1	2	0	5	0	11	1
Dachdecker	3	0	3	0	5	0	0	0	11	0
Brau- und Getränketechniker	5	0	0	0	5	1	0	0	10	1
<b>3005</b>	<b>756</b>	<b>3107</b>	<b>843</b>	<b>3015</b>	<b>804</b>	<b>841</b>	<b>76</b>	<b>7489</b>	<b>2479</b>	

## GLIEDERUNG NACH ZUSAMMENGEFASSTEN LEHRBERUFSGRUPPEN am 31.12.13

Lehrberufsgruppe	Gewerbe		Industrie		Handel		GKV		Verkehr		Tourismus		Inf. + Cons.		Nichtkammer		§ 30 S.Ausb.		Insgesamt	
	ge- samt	davon weibl.	ge- samt	davon weibl.	ge- samt	davon weibl.	ge- samt	davon weibl.	ge- samt	davon weibl.	ge- samt	davon weibl.	ge- samt	davon weibl.	ge- samt	davon weibl.	ge- samt	davon weibl.	ge- samt	davon weibl.
Kaufmännische Lehrberufe	126	107	90	74	1029	718	102	62	16	10	61	53	59	48	155	140	0	0	1638	1212
Handwerk. Lehrlinge - Metall	994	56	834	101	3	0	0	0	22	3	0	0	2	1	59	5	91	5	2005	166
Handwerk. Lehrlinge - Elektro	418	17	269	24	0	0	0	0	0	0	0	0	0	0	75	8	0	0	762	49
Handwerk. Lehrlinge - Textil	7	3	72	21	1	1	0	0	0	0	0	0	0	0	0	0	0	0	80	25
Handwerk. Lehrlinge - Holz	402	33	8	0	0	0	0	0	0	0	0	0	0	0	0	0	21	2	431	33
Handwerk. Lehrlinge - Bau	779	34	26	2	0	0	0	0	0	0	0	0	0	0	0	0	14	7	819	36
Handwerk. Lehrlinge -	149	50	74	18	6	1	0	0	0	0	0	0	7	4	0	0	0	0	236	73
Dienstleistungsberufe	317	273	43	10	57	13	0	0	73	26	614	364	48	6	176	111	6	2	1334	803
Nahrungsmittelberufe	180	67	38	11	0	0	0	0	0	0	2	2	0	0	1	0	0	0	221	80
Zeichnen, Reproduzieren u. Gestalten	146	68	25	6	5	1	0	0	0	0	1	1	69	34	13	4	0	0	259	114
	<b>3518</b>	<b>708</b>	<b>1479</b>	<b>267</b>	<b>1101</b>	<b>734</b>	<b>102</b>	<b>62</b>	<b>111</b>	<b>39</b>	<b>678</b>	<b>420</b>	<b>185</b>	<b>93</b>	<b>479</b>	<b>268</b>	<b>132</b>	<b>16</b>	<b>7785</b>	<b>2607</b>



## ANZAHL DER LEHRLINGE am 31.12.13 in alphabetischer Reihenfolge, getrennt nach Bezirken (Standort Ausbildungsstätte)

Lehrberuf	Bezirk Bludenz	Bezirk Bregenz	Bezirk Dornbirn	Bezirk Feldkirch	Insgesamt
Archiv-, Bibliotheks- und Informationsassistent		3		1	4
Augenoptik	4	11	5	5	25
Bäcker	11	42	18	28	99
Bankkaufmann	10	28	15	23	76
Baumaschinentechnik	5	6		5	16
Bautechnischer Zeichner	2	12	5	18	37
Bautechnischer Zeichner und Maurer	1				1
Bekleidungsgestaltung		3		1	4
Bekleidungsgestaltung und Grosshandelskaufmann				1	1
Berufsfotograf		2		3	5
Betonfertigungstechnik	1			4	5
Betriebsdienstleistungskaufmann	2	5	6	19	32
Betriebslogistikkaufmann	11	15	24	25	75
Blumenbinder und -händler (Florist)	5	11	4	14	34
Bodenleger	7	11	2	4	24
Bootbauer		2			2
Brau- und Getränketechniker	1	3	2	4	10
Buch- und Medienwirtschaft Buch- und Musikalienhandel	2	2	4	1	9
Buchbinder	1	2	3	1	7
Buchhaltung		1			1
Bürokaufmann	48	81	77	97	303
Bürokaufmann und Garten- und Grünflächengestalter - Landschaftsgärtnerei				1	1
Chemielabortechnik	20	2	1	7	30
Dachdecker		1	3	7	11
Dachdecker und Spengler	5	11	1	13	30
Denkmal-, Fassaden- und Gebäudereiniger		1	1	1	3
Destillateur		2			2
Drogist	6	12	8	8	34
Drucktechnik		12	14	5	31
Druckvorstufentechniker	1	13	12	5	31
EDV-Kaufmann		1	1		2
EDV-Systemtechnik		1			1

<b>Lehrberuf</b>	<b>Bezirk Bludenz</b>	<b>Bezirk Bregenz</b>	<b>Bezirk Dornbirn</b>	<b>Bezirk Feldkirch</b>	<b>Insgesamt</b>
Einzelhandel	129	249	258	263	899
Einzelhandel und Orthopädieschuhmacher		1			1
Elektromaschinentechnik		2	2	4	8
Elektronik	14	1	36	41	92
Elektrotechnik	135	232	104	143	614
Entsorgungs- und Recyclingfachmann			1		1
Finanz- und Rechnungswesenassistent			5	1	6
Fitnessbetreuung	5	7	12	15	39
Fleischverarbeitung	3	6	10	3	22
Fleischverkauf	2		2	3	7
Foto- und Multimediakaufmann			1	1	2
Friseur	39	61	76	56	232
Fußpfleger	1				1
Fußpfleger und Kosmetiker	6	17	12	11	46
Garten- und Grünflächengestalter - Landschaftsgärtnerei	2	9	7	15	33
Gastronomiefachmann	10	27	12	14	63
Glasbautechnik		20	1	16	37
Grosshandelskaufmann	18	23	44	18	103
Hafner	1	4		2	7
Holztechnik		4			4
Hörgeräteakustiker		1			1
Hörgeräteakustiker und Augenoptik				1	1
Hotel- und Gastgewerbeassistent	22	49	11	8	90
Hufschmied-AV			1		1
Immobilienkaufmann	1	6	6	7	20
Industriekaufmann	5		5	11	21
Informationstechnologe - Informatik	3	4	11	1	19
Informationstechnologe - Technik	16	33	25	30	104
Installations- und Gebäudetechnik	62	92	41	61	256
Isoliermonteur		1			1
Kälteanlagentechnik		7	3	9	19
Karosseriebautechnik	5	16	9	34	64
Karosseriebautechnik und Kraftfahrzeugtechnik				1	1
Koch	43	95	44	38	220
Konditor (Zuckerbäcker)	3	19	14	16	52
Konditor (Zuckerbäcker) und Bäcker		2	2	2	6

<b>Lehrberuf</b>	<b>Bezirk Bludenz</b>	<b>Bezirk Bregenz</b>	<b>Bezirk Dornbirn</b>	<b>Bezirk Feldkirch</b>	<b>Insgesamt</b>
Konstrukteur – Schwerpunkt Installations- und Gebäudetechnik				1	1
Konstrukteur - Schwerpunkt Maschinenbautechnik	9	22	7	3	41
Konstrukteur - Schwerpunkt Maschinenbautechnik und Konstrukteur - Schwerpunkt Stahlbautechnik		9			9
Konstrukteur - Schwerpunkt Metallbautechnik			2	4	6
Konstrukteur - Schwerpunkt Stahlbautechnik	19	4			23
Konstrukteur - Schwerpunkt Werkzeugbautechnik		13			13
Kosmetiker	2		1	1	4
Kosmetiker und Fußpfleger		1		2	3
Kraftfahrzeugtechnik	62	84	79	118	343
Kunststoffformgeber		23	9	6	38
Kunststofftechniker		43	18	22	83
Lackiertechniker	11	5	6	8	30
Lackiertechniker und Karosseriebautechnik	2				2
Landmaschinentechniker	6	4	9	3	22
Lebensmitteltechnik	2	1	6	12	21
Maler und Beschichtungstechniker	18	43	41	37	139
Maler und Beschichtungstechniker und Bürokaufmann				1	1
Masseur		5			5
Maurer	40	65	12	75	192
Mechatronik	2	3		7	12
Medienfachmann - Marktkommunikation und Werbung		1	3	1	5
Medienfachmann - Mediendesign		4	10	5	19
Medienfachmann - Medientechnik		2	1	1	4
Metallbearbeiter	3	25	3	91	122
Metalldesign - Gravur				1	1
Metalldesign - Metalldrückerei			1		1
Metallgießer				1	1
Metalltechnik	256	431	154	239	1080
Metalltechnik und Kunststoffformgeber			1		1
Metalltechnik und Technischer Zeichner		1		2	3
Mobilitätsservice		5			5

<b>Lehrberuf</b>	<b>Bezirk Bludenz</b>	<b>Bezirk Bregenz</b>	<b>Bezirk Dornbirn</b>	<b>Bezirk Feldkirch</b>	<b>Insgesamt</b>
Molkereifachmann		3		5	8
Oberflächentechnik	2	1	25	2	30
Oberflächentechnik und Industriekaufmann	3				3
Orgelbauer		8			8
Orthopädieschuhmacher		1		4	5
Orthopädietechnik			1		1
Orthopädietechnik und Einzelhandel				1	1
Papiertechniker				2	2
Personaldienstleistung		2	1	1	4
Pflasterer	2	2		1	5
Pharmazeutisch-kaufmännischer Assistent	9	16	16	14	55
Platten- und Fliesenleger	16	7	6	8	37
Polsterer		3			3
Produktionstechniker		41	27	19	87
Rauchfangkehrer		2	2	3	7
Rechtskanzleiassistent	1	5	5	5	16
Reisebüroassistent	1	4	1	1	7
Restaurantfachmann	38	72	32	40	182
Restaurantfachmann und Hotel- und Gastgewerbeassistent		2		2	4
Schädlingsbekämpfer		1			1
Schilderherstellung	2	1	3	6	12
Seilbahntechniker	14	4			18
Sonnenschutztechniker				4	4
Speditionskaufmann		42	5	14	61
Speditionslogistiker		7		2	9
Spengler	5	15	10	13	43
Sportadministration			2	1	3
Steinmetz		2	1	5	8
Steuerassistent	1	9		7	17
Stoffdrucker				1	1
Stukkateur und Trockenausbauer	8	14	11	8	43
Stukkateur und Trockenausbauer und Maler und Beschichtungstechniker	1				1
Systemgastronomiefachmann	3	2	4		9
Tapezierer und Dekorateur	2	3	6	4	15
Technischer Zeichner		1	2	4	7
Textilchemiker	8	10	3	10	31

<b>Lehrberuf</b>	<b>Bezirk Bludenz</b>	<b>Bezirk Bregenz</b>	<b>Bezirk Dornbirn</b>	<b>Bezirk Feldkirch</b>	<b>Insgesamt</b>
Textiltechnik - Maschentechnik		10		5	15
Textiltechnik - Webtechnik	7		5	2	14
Textiltechnologe	4	3	3	4	14
Tiefbauer	1	4		6	11
Tiefbauer und Maurer		9	2		11
Tierpfleger	1			5	6
Tischlerei	60	112	66	48	287
Tischlerei und Bautechnischer Zeichner		1			1
Tischlerei und Glasbautechnik		2		1	3
Uhrmacher - Zeitmesstechniker				1	1
Veranstaltungstechnik		8	1		9
Verfahrenstechniker für die Getreidewirtschaft		1			1
Vermessungstechniker	5	3	2	5	15
Verpackungstechnik		24	11	16	51
Versicherungskaufmann	3	13	7	6	29
Verwaltungsassistent	15	33	19	33	100
Vulkanisierung			1		1
Werkstofftechnik	2	1	1	5	9
Zahnärztlicher Fachassistent		4	2	2	8
Zahntechniker		2	5	1	8
Zerspanungstechnik	11	23	2	4	40
Zimmerei	22	71	11	19	123
Zimmerei und Bautechnischer Zeichner		11			11
<b>Gesamt</b>	<b>1347</b>	<b>2693</b>	<b>1625</b>	<b>2117</b>	<b>7785</b>

## Lehrlingsstand in den Sparten seit 1950 (jeweils zum 31.12.)

Jahr:	Gesamt:	Gewerbe:	Industrie:	Handel:	GKV:	Verkehr:	Tourismus:	Info/Cons:	Sonst.Lehrbetr.:	§ 30 BAG:
1950	2908	2064	368	418	1	8	49		*)	
1951	2615	1876	224	453	0	8	54		*)	
1952	2643	1801	349	427	0	9	57		*)	
1953	2766	1738	437	494	2	14	81		*)	
1954	3160	1965	484	594	0	17	100		*)	
1955	3553	2144	542	729	0	22	116		*)	
1956	3726	2250	606	702	0	28	140		*)	
1957	3830	2321	567	753	0	24	165		*)	
1958	3889	2342	551	811	0	23	162		*)	
1959	3661	2170	502	801	0	20	168		*)	
1960	3558	2135	480	746	0	19	178		*)	
1961	3635	2207	485	708	0	25	210		*)	
1962	3867	2318	431	780	0	31	227		80	
1963	4179	2484	486	828	0	40	247		94	
1964	4363	2572	508	864	0	36	282		101	
1965	4425	2651	501	850	0	41	284		98	
1966	3539	2107	405	655	0	34	266		72	
1967	3499	2130	363	611	0	43	277		75	
1968	3540	2129	374	644	0	37	275		81	
1969	4090	2359	460	828	0	54	300		89	
1970	4530	2448	605	975	5	61	312		124	
1971	4752	2489	729	996	11	117	326		84	
1972	5081	2636	817	1068	24	120	317		99	
1973	5682	2872	1008	1180	39	139	329		115	
1974	6177	3027	1102	1370	47	151	358		122	
1975	6737	3345	1114	1505	42	132	475		124	
1976	7142	3538	1082	1652	34	122	599		115	
1977	7584	3779	1115	1773	41	116	657		103	
1978	8261	4171	1129	1917	41	127	750		126	
1979	8673	4450	1275	1922	43	115	748		120	
1980	9045	4577	1447	2029	45	115	696		136	
1981	8814	4474	1484	1933	43	107	641		132	
1982	8605	4321	1449	1894	40	106	664		131	
1983	8625	4314	1406	1870	33	97	772		133	
1984	8517	4208	1343	1843	32	102	849		140	
1985	8520	4156	1373	1870	35	112	832		142	
1986	8254	3985	1401	1851	31	114	732		140	
1987	8152	3912	1393	1846	34	118	704		145	
1988	8009	3836	1449	1770	27	115	666		146	
1989	7819	3834	1463	1653	30	123	564		152	
1990	7722	3869	1453	1562	33	134	511		160	
1991	7627	3914	1404	1504	41	130	473		161	
1992	7520	3970	1289	1470	47	128	462		154	
1993	7372	4027	1114	1370	40	119	551		151	
1994	7197	3952	1025	1293	37	120	596		174	
1995	7073	3948	959	1217	31	113	611		194	
1996	6870	3836	902	1178	35	109	610		202	
1997	6982	3851	942	1175	32	105	646		231	
1998	7002	3723	1012	1153	34	102	708		257	
1999	6963	3594	1045	1171	38	118	700		294	
2000	7106	3658	1064	1234	46	123	678		303	
2001	7233	3663	1149	1215	58	126	706		316	
2002	7215	3411	1197	1182	68	127	686	225	319	
2003	7216	3437	1224	1084	63	126	737	229	316	
2004	7290	3491	1243	1101	62	138	753	205	297	
2005	7480	3578	1181	1090	68	135	842	193	325	68
2006	7733	3682	1184	1109	79	103	885	189	415	87
2007	7918	3753	1220	1151	79	110	896	174	423	112
2008	8049	3797	1303	1126	82	106	875	191	455	114
2009	8033	3712	1345	1145	84	101	851	191	460	144
2010	8001	3629	1379	1129	90	107	811	199	512	145
2011	8118	3672	1423	1178	97	109	769	203	532	135
2012	7980	3588	1439	1171	108	104	743	175	523	129
2013	7785	3518	1479	1101	102	111	678	185	479	132



## Lehrlingsstand im 1. Lehrjahr in den Sparten seit 1970 (jeweils zum 31.12.)

Jahr:	Gesamt:	Gewerbe:	Industrie:	Handel:	GKV:	Verkehr:	Tourismus:	Info/Cons:	Sonst.Lehrbetr.:	§ 30 BAG:
1970	1630	785	252	413	5	23	104			48
1971	1754	856	293	403	6	33	131			32
1972	1872	968	290	416	12	44	109			33
1973	2085	1027	366	453	20	59	124			36
1974	2177	1039	368	552	15	39	129			35
1975	2312	1143	307	572	11	27	218			34
1976	2490	1240	282	622	11	40	267			28
1977	2614	1322	372	619	19	37	216			29
1978	3025	1544	391	731	14	33	274			38
1979	2939	1487	443	677	12	31	262			27
1980	2898	1423	495	685	18	37	206			34
1981	2783	1411	450	638	12	26	210			36
1982	2762	1365	390	655	11	29	277			35
1983	2832	1397	411	626	11	28	318			41
1984	2708	1311	404	623	7	30	297			36
1985	2686	1285	444	637	12	35	237			36
1986	2544	1188	432	624	8	29	229			34
1987	2556	1243	397	610	8	33	222			43
1988	2542	1224	447	574	5	38	216			38
1989	2383	1199	421	510	14	36	161			42
1990	2428	1280	405	501	14	43	137			48
1991	2453	1287	391	511	15	35	173			41
1992	2428	1346	330	495	15	36	169			37
1993	2216	1274	238	407	9	36	207			43
1994	2305	1280	269	444	12	37	204			59
1995	2352	1348	279	437	10	31	187			60
1996	2228	1224	278	398	15	31	227			55
1997	2321	1231	289	404	8	29	266			94
1998	2239	1153	307	403	13	24	249			80
1999	2279	1146	312	438	16	45	231			91
2000	2362	1222	316	459	17	38	224			86
2001	2360	1203	352	400	23	33	249			100
2002	2278	1029	350	432	24	40	252	68		83
2003	2233	1076	340	366	15	30	279	51		76
2004	2275	1130	316	380	18	41	265	43		82
2005	2392	1145	286	369	19	29	325	54		103
2006	2497	1194	324	376	22	31	329	46		134
2007	2504	1178	359	432	17	28	279	45		114
2008	2555	1169	403	393	21	29	296	63		138
2009	2393	1087	336	387	21	27	299	39		130
2010	2626	1166	379	404	33	40	305	63		182
2011	2713	1212	412	456	36	39	277	59		170
2012	2531	1121	408	406	38	28	274	59		140
2013	2345	1079	390	357	22	32	210	56		144





## Lehrlingszahlen nach Fachgruppen und Lehrberuf, gegliedert nach Lehrjahr und Geschlecht per 31.12.13

Fachgruppe	Lehrberuf	1. Lehrjahr			2. Lehrjahr			3. Lehrjahr			4. Lehrjahr			GESAMT		
		M	W	ges.	M	W	ges.	M	W	ges.	M	W	ges.	M	W	ges.
<b><u>Sparte Gewerbe &amp; Handwerk</u></b>																
<b>101</b>	<b>Fachgruppe Bau</b>															
	Baumaschinentechnik	1		1	1		1	1		1	1		1	4	0	4
	Bautechnischer Zeichner	1	1	2	3	2	5		1	1			0	4	4	8
	Bautechnischer Zeichner und Maurer	1		1			0			0			0	1	0	1
	Betonfertigungstechnik	1		1			0	1		1			0	2	0	2
	Betriebslogistikkaufmann	1		1			0			0			0	1	0	1
	Maurer	65	1	66	64	1	65	47		47			0	176	2	178
	Metallbearbeiter			0	2		2			0			0	2	0	2
	Metalltechnik			0			0			0	1		1	1	0	1
	Stukkateur und Trockenausbauer			0			0	2		2			0	2	0	2
	Tiefbauer	2		2	5		5	4		4			0	11	0	11
	Tiefbauer und Maurer	2		2	4		4			0	3		3	9	0	9
<b>101</b>	<b>Fachgruppe Bau gesamt</b>	<b>74</b>	<b>2</b>	<b>76</b>	<b>79</b>	<b>3</b>	<b>82</b>	<b>55</b>	<b>1</b>	<b>56</b>	<b>5</b>		<b>5</b>	<b>213</b>	<b>6</b>	<b>219</b>
<b>102</b>	<b>Fachvertretung der Steinmetze</b>															
	Steinmetz	2		2	3		3	3		3			0	8	0	8
<b>102</b>	<b>Fachvertretung der Steinmetze gesamt</b>	<b>2</b>		<b>2</b>	<b>3</b>		<b>3</b>	<b>3</b>		<b>3</b>			<b>0</b>	<b>8</b>	<b>0</b>	<b>8</b>
<b>103</b>	<b>Fachgruppe der Dachdecker, Glaser und Spengler</b>															
	Bürokaufmann			0		1	1			0			0	0	1	1
	Dachdecker	3		3	3		3	5		5			0	11	0	11
	Dachdecker und Spengler	12		12	7		7	4		4	7		7	30	0	30
	Glasbautechnik	9	2	11	4	1	5	8	1	9	5		5	26	4	30
	Metalltechnik			0			0			0	2		2	2	0	2
	Spengler	16	1	17	14		14	11		11			0	41	1	42
	Tischlerei	1		1			0			0			0	1	0	1
<b>103</b>	<b>Fachgruppe der Dachdecker, Glaser und Spengler gesamt</b>	<b>41</b>	<b>3</b>	<b>44</b>	<b>28</b>	<b>2</b>	<b>30</b>	<b>28</b>	<b>1</b>	<b>29</b>	<b>14</b>		<b>14</b>	<b>111</b>	<b>6</b>	<b>117</b>

<i>Fachgruppe</i>	<i>Lehrberuf</i>	<i>1. Lehrjahr</i>			<i>2. Lehrjahr</i>			<i>3. Lehrjahr</i>			<i>4. Lehrjahr</i>			<i>GESAMT</i>			
		<i>M</i>	<i>W</i>	<i>ges.</i>	<i>M</i>	<i>W</i>	<i>ges.</i>	<i>M</i>	<i>W</i>	<i>ges.</i>	<i>M</i>	<i>W</i>	<i>ges.</i>	<i>M</i>	<i>W</i>	<i>ges.</i>	
<b>104</b>	<b>Fachgruppe der Hafner, Platten- und Fliesenleger und Keramiker</b>																
	Bürokaufmann			0			0		1	1			0	0	1	1	
	Hafner	2	1	3	4		4			0			0	6	1	7	
	Platten- und Fliesenleger	15		15	6	2	8	13	1	14			0	34	3	37	
<b>104</b>	<b>Fachgruppe der Hafner, Platten- und Fliesenleger und Keramiker gesamt</b>	<b>17</b>	<b>1</b>	<b>18</b>	<b>10</b>	<b>2</b>	<b>12</b>	<b>13</b>	<b>2</b>	<b>15</b>			<b>0</b>	<b>40</b>	<b>5</b>	<b>45</b>	
<b>105</b>	<b>Fachgruppe der Maler und Tapezierer</b>																
	Bodenleger	2		2			0	1		1			0	3	0	3	
	Bürokaufmann	1	1	2		1	1		1	1			0	1	3	4	
	Drucktechnik	1		1			0		1	1			0	1	1	2	
	Druckvorstufentechniker	1		1			0			0			0	1	0	1	
	Einzelhandel		2	2			0			0			0	0	2	2	
	Lackiertechniker			0			0	2		2			0	2	0	2	
	Maler und Beschichtungstechniker	39	8	47	34	3	37	33	8	41			0	106	19	125	
	Maler und Beschichtungstechniker und Bürokaufmann			0			0			0		1	1	0	1	1	
	Oberflächentechnik	1		1	1		1			0			0	2	0	2	
	Polsterer		2	2		1	1			0			0	0	3	3	
	Schilderherstellung	1	1	2	2	1	3	1	1	2			0	4	3	7	
	Spengler			0	1		1			0			0	1	0	1	
	Tapezierer und Dekorateur	4	3	7	3	1	4	3	1	4			0	10	5	15	
<b>105</b>	<b>Fachgruppe der Maler und Tapezierer gesamt</b>	<b>50</b>	<b>17</b>	<b>67</b>	<b>41</b>	<b>7</b>	<b>48</b>	<b>40</b>	<b>12</b>	<b>52</b>			<b>1</b>	<b>1</b>	<b>131</b>	<b>37</b>	<b>168</b>
<b>106</b>	<b>Fachgruppe der Bauhilfsgewerbe</b>																
	Betonfertigungstechnik			0	3		3			0			0	3	0	3	
	Bodenleger	8		8	7		7	5		5			0	20	0	20	
	Bürokaufmann			0	2	2	4			0			0	2	2	4	
	Isoliermonteur			0			0	1		1			0	1	0	1	
	Pflasterer			0	5		5			0			0	5	0	5	
	Stukkateur und Trockenausbauer	13	1	14	13		13	14		14			0	40	1	41	
	Stukkateur und Trockenausbauer und Maler und Beschichtungstechniker			0	1		1			0			0	1	0	1	
<b>106</b>	<b>Fachgruppe der Bauhilfsgewerbe gesamt</b>	<b>21</b>	<b>1</b>	<b>22</b>	<b>31</b>	<b>2</b>	<b>33</b>	<b>20</b>	<b>20</b>	<b>20</b>			<b>0</b>	<b>72</b>	<b>3</b>	<b>75</b>	

<i>Fachgruppe</i>	<i>Lehrberuf</i>	<i>1. Lehrjahr</i>			<i>2. Lehrjahr</i>			<i>3. Lehrjahr</i>			<i>4. Lehrjahr</i>			<i>GESAMT</i>		
		<i>M</i>	<i>W</i>	<i>ges.</i>	<i>M</i>	<i>W</i>	<i>ges.</i>	<i>M</i>	<i>W</i>	<i>ges.</i>	<i>M</i>	<i>W</i>	<i>ges.</i>	<i>M</i>	<i>W</i>	<i>ges.</i>
<b>107</b>	<b>Fachgruppe Holzbau</b>															
	Bautechnischer Zeichner			0	1	1			0			0	1	0	1	
	Bürokaufmann		1	1			0		0		0	0	1	1		
	Tischlerei			0	1	1			0		0	1	0	1		
	Zimmerei	53		53	37	37	33	33			0	123	0	123		
	Zimmerei und Bautechnischer Zeichner	1		1	2	1	3	2	2	5	5	10	1	11		
<b>107</b>	<b>Fachgruppe Holzbau gesamt</b>	<b>54</b>	<b>1</b>	<b>55</b>	<b>41</b>	<b>1</b>	<b>42</b>	<b>35</b>	<b>35</b>	<b>5</b>	<b>5</b>	<b>135</b>	<b>2</b>	<b>137</b>		
<b>108</b>	<b>Fachgruppe der Tischler und der Holzgestaltenden Gewerbe</b>															
	Bautechnischer Zeichner			0	2	2	2	2			0	4	0	4		
	Bodenleger			0		0	1	1			0	1	0	1		
	Bootbauer	2		2		0		0			0	2	0	2		
	Bürokaufmann		3	3		1	1		2	2	0	0	6	6		
	Tischlerei	56	10	66	67	10	77	85	8	93	20	4	24	228	32	260
	Tischlerei und Bautechnischer Zeichner			0			0	1		1		0	1	0	1	
	Tischlerei und Glasbautechnik	2		2			0	1		1		0	3	0	3	
<b>108</b>	<b>Fachgruppe der Tischler und der Holzgestaltenden Gewerbe gesamt</b>	<b>60</b>	<b>13</b>	<b>73</b>	<b>69</b>	<b>11</b>	<b>80</b>	<b>90</b>	<b>10</b>	<b>100</b>	<b>20</b>	<b>4</b>	<b>24</b>	<b>239</b>	<b>38</b>	<b>277</b>
<b>109</b>	<b>Fachvertretung der Karosseriebautechniker, Karosserielackierer und der Wagner</b>															
	Baumaschinentechnik	2		2			0			0		0	2	0	2	
	Karosseriebautechnik	10		10	8	8	10	10	10	10	10	38	0	38		
	Kraftfahrzeugtechnik	1		1	1	1			0	1	1	3	0	3		
	Lackiertechniker	4		4	1	1	2	6	6		0	11	1	12		
	Lackiertechniker und Karosseriebautechnik			0		1	1		0		0	0	1	1		
	Metalltechnik			0			0		0	1	1	1	0	1		
<b>109</b>	<b>Fachvertretung der Karosseriebautechniker, Karosserielackierer und der Wagner gesamt</b>	<b>17</b>		<b>17</b>	<b>10</b>	<b>2</b>	<b>12</b>	<b>16</b>	<b>16</b>	<b>12</b>	<b>12</b>	<b>55</b>	<b>2</b>	<b>57</b>		
<b>110</b>	<b>Fachgruppe der Metalltechniker</b>															
	Baumaschinentechnik			0	1	1			0	1	1	2	0	2		
	Bürokaufmann		1	1			0		2	2	0	0	3	3		
	Druckvorstufentechniker		2	2			0		1	1	0	0	3	3		
	Einzelhandel			0		1	1		0		0	0	1	1		
	Elektrotechnik			0	1	1	1	1	1		0	2	0	2		

Fachgruppe	Lehrberuf	1. Lehrjahr			2. Lehrjahr			3. Lehrjahr			4. Lehrjahr			GESAMT		
		M	W	ges.	M	W	ges.	M	W	ges.	M	W	ges.	M	W	ges.
	Hufschmied-AV			0	1	1			0			0	1	0	1	
	Industriekaufmann			0		0		1	1			0	0	1	1	
	Konstrukteur - Schwerpunkt Maschinenbautechnik			0		0		1	1			0	1	0	1	
	Konstrukteur - Schwerpunkt Metallbautechnik			0	2	2			2	2	2	2	4	2	6	
	Konstrukteur - Schwerpunkt Stahlbautechnik	1		1	1	1	1		1	2	2	2	5	0	5	
	Landmaschinentechniker	6		6	6	6	3		3	3	3	3	18	0	18	
	Metallbearbeiter	2		2	5	5			0			0	7	0	7	
	Metalldesign - Gravur			0		1	1		0			0	0	1	1	
	Metalldesign - Metalldrückerei	1		1		0			0			0	1	0	1	
	Metalltechnik	46	1	47	50	1	51	48	1	49	35	1	36	179	4	183
<b>110</b>	<b>Fachgruppe der Metalltechniker gesamt</b>	<b>56</b>	<b>4</b>	<b>60</b>	<b>67</b>	<b>3</b>	<b>70</b>	<b>54</b>	<b>7</b>	<b>61</b>	<b>43</b>	<b>1</b>	<b>44</b>	<b>220</b>	<b>15</b>	<b>235</b>
<b>111</b>	<b>Fachgruppe der Sanitär-, Heizungs- und Lüftungstechniker</b>															
	Bürokaufmann	1	1	2		2	2		2	2			0	1	5	6
	Elektrotechnik			0		0	0	1	1				0	1	0	1
	Installations- und Gebäudetechnik	68		68	55	1	56	79	1	80	48	1	49	250	3	253
	Kälteanlagentechnik			0	1	1			0				0	1	0	1
	Metalltechnik			0		0	0	2	2	1			1	3	0	3
	Technischer Zeichner	1		1	1	1			0				0	2	0	2
<b>111</b>	<b>Fachgruppe der Sanitär-, Heizungs- und Lüftungstechniker gesamt</b>	<b>70</b>	<b>1</b>	<b>71</b>	<b>57</b>	<b>3</b>	<b>60</b>	<b>82</b>	<b>3</b>	<b>85</b>	<b>49</b>	<b>1</b>	<b>50</b>	<b>258</b>	<b>8</b>	<b>266</b>
<b>112</b>	<b>Fachgruppe der Elektro- und Alarmanlagentechnik sowie Kommunikationselektronik</b>															
	Betriebslogistikkaufmann	1		1		0			0				0	1	0	1
	Bürokaufmann			0		1	1	1	1				0	1	1	2
	Elektromaschinentechnik	1		1		0			0				0	1	0	1
	Elektronik	2		2	2	2			0				0	4	0	4
	Elektrotechnik	82	4	86	77	3	80	79	3	82	98	1	99	336	11	347
	Informationstechnologie - Informatik			0	1	1	2		0				0	1	1	2
	Informationstechnologie - Technik			0	1	1			0				0	1	0	1
<b>112</b>	<b>Fachgruppe der Elektro- und Alarmanlagentechnik sowie Kommunikationselektronik gesamt</b>	<b>86</b>	<b>4</b>	<b>90</b>	<b>81</b>	<b>5</b>	<b>86</b>	<b>80</b>	<b>3</b>	<b>83</b>	<b>98</b>	<b>1</b>	<b>99</b>	<b>345</b>	<b>13</b>	<b>358</b>
<b>113</b>	<b>Fachvertretung der Kunststoffverarbeiter</b>															
	Bürokaufmann		3	3		2	2		2	2			0	0	7	7

Fachgruppe	Lehrberuf	1. Lehrjahr			2. Lehrjahr			3. Lehrjahr			4. Lehrjahr			GESAMT		
		M	W	ges.	M	W	ges.	M	W	ges.	M	W	ges.	M	W	ges.
	Drucktechnik			0	1		1			0			0	1	0	1
	Elektrotechnik	4		4	2		2			0			0	6	0	6
	Industriekaufmann			0		1	1			0			0	0	1	1
	Informationstechnologie - Technik	1		1	2		2			0	1		1	4	0	4
	Konstrukteur - Schwerpunkt Maschinenbautechnik	1		1			0	1		1			0	2	0	2
	Konstrukteur - Schwerpunkt Werkzeugbautechnik	1		1	2		2			0			0	3	0	3
	Kunststoffformgeber	14	1	15	15	3	18	3	1	4			0	32	5	37
	Kunststofftechniker	3	2	5	6	2	8	17	3	20	9	3	12	35	10	45
	Metalltechnik	11		11	7	2	9	11	1	12	2		2	31	3	34
	Oberflächentechnik			0	1		1	1		1	1		1	3	0	3
	Produktionstechniker		1	1	1		1	4		4	3	1	4	8	2	10
	Schilderherstellung			0			0	1		1			0	1	0	1
	Zerspanungstechnik	2		2			0			0	4		4	6	0	6
<b>113</b>	<b>Fachvertretung der Kunststoffverarbeiter gesamt</b>	<b>37</b>	<b>7</b>	<b>44</b>	<b>37</b>	<b>10</b>	<b>47</b>	<b>38</b>	<b>7</b>	<b>45</b>	<b>20</b>	<b>4</b>	<b>24</b>	<b>132</b>	<b>28</b>	<b>160</b>
<b>114</b>	<b>Fachgruppe der Mechatroniker</b>															
	Betriebslogistikkaufmann			0	1		1			0			0	1	0	1
	Bürokaufmann	1		1		6	6	1	4	5			0	2	10	12
	Elektromaschinentechnik			0	2		2	3		3	2		2	7	0	7
	Elektronik	8		8	9	3	12	6	2	8	7		7	30	5	35
	Elektrotechnik	4		4	1		1	1		1	1		1	7	0	7
	Industriekaufmann			0		1	1			0			0	0	1	1
	Informationstechnologie - Informatik			0	1		1			0			0	1	0	1
	Informationstechnologie - Technik			0	2		2	2	1	3			0	4	1	5
	Kälteanlagentechnik	3		3	2		2	2	1	3	3		3	10	1	11
	Konstrukteur - Schwerpunkt Maschinenbautechnik		2	2	2		2	1		1	2	1	3	5	3	8
	Kunststofftechniker	1		1	1		1			0	1		1	3	0	3
	Mechatronik	1		1	1		1		1	1	4		4	6	1	7
	Metallbearbeiter	5		5	6	2	8	4		4			0	15	2	17
	Metalltechnik	57	5	62	41	5	46	43	1	44	18	1	19	159	12	171
	Metalltechnik und Technischer Zeichner			0			0	1		1	1		1	2	0	2
	Produktionstechniker	2	1	3	2		2	1	1	2	1		1	6	2	8
	Zerspanungstechnik			0			0			0	12	2	14	12	2	14
<b>114</b>	<b>Fachgruppe der Mechatroniker gesamt</b>	<b>82</b>	<b>8</b>	<b>90</b>	<b>71</b>	<b>17</b>	<b>88</b>	<b>65</b>	<b>11</b>	<b>76</b>	<b>52</b>	<b>4</b>	<b>56</b>	<b>270</b>	<b>40</b>	<b>310</b>

Fachgruppe	Lehrberuf	1. Lehrjahr			2. Lehrjahr			3. Lehrjahr			4. Lehrjahr			GESAMT		
		M	W	ges.	M	W	ges.	M	W	ges.	M	W	ges.	M	W	ges.
<b>115</b>	<b>Fachgruppe der Kraftfahrzeugtechniker</b>															
	Baumaschinentechnik	1		1	2		2	3		3			0	6	0	6
	Bürokaufmann	1	1	2		3	3		3	3			0	1	7	8
	Karosseriebautechnik	4	1	5	7		7	6	1	7	7		7	24	2	26
	Karosseriebautechnik und Kraftfahrzeugtechnik			0	1		1			0			0	1	0	1
	Kraftfahrzeugtechnik	74	8	82	90	4	94	85	4	89	61	2	63	310	18	328
	Lackiertechniker	2	1	3	3		3	3		3			0	8	1	9
	Lackiertechniker und Karosseriebautechnik			0	1		1			0			0	1	0	1
	Landmaschinentechniker	2		2	1		1			0			0	3	0	3
	Metalltechnik			0			0	1		1			0	1	0	1
	Vulkanisierung			0	1		1			0			0	1	0	1
<b>115</b>	<b>Fachgruppe der Kraftfahrzeugtechniker gesamt</b>	<b>84</b>	<b>11</b>	<b>95</b>	<b>106</b>	<b>7</b>	<b>113</b>	<b>98</b>	<b>8</b>	<b>106</b>	<b>68</b>	<b>2</b>	<b>70</b>	<b>356</b>	<b>28</b>	<b>384</b>
<b>116</b>	<b>Fachgruppe der Kunsthandwerke</b>															
	Buchbinder			0		1	1			0			0	0	1	1
	Bürokaufmann		2	2			0		2	2			0	0	4	4
	Drucktechnik	2		2		1	1	2		2	1		1	5	1	6
	Druckvorstufentechniker			0	1	1	2			0			0	1	1	2
	Orgelbauer	3	1	4	1	1	2	1		1	1		1	6	2	8
	Uhrmacher - Zeitmesstechniker			0	1		1			0			0	1	0	1
	Verpackungstechnik	2		2	3	1	4	3		3	2		2	10	1	11
<b>116</b>	<b>Fachgruppe der Kunsthandwerke gesamt</b>	<b>7</b>	<b>3</b>	<b>10</b>	<b>6</b>	<b>5</b>	<b>11</b>	<b>6</b>	<b>2</b>	<b>8</b>	<b>4</b>		<b>4</b>	<b>23</b>	<b>10</b>	<b>33</b>
<b>117</b>	<b>Fachgruppe Mode und Bekleidungstechnik</b>															
	Bekleidungsgestaltung		1	1		1	1		1	1			0	0	3	3
	Bürokaufmann			1	1		1		2	2			0	0	4	4
	Einzelhandel	1		1			0			0			0	1	0	1
	Industriekaufmann			0		1	1			0			0	0	1	1
	Textiltechnik - Maschentechnik			0	2		2			0			0	2	0	2
	Textiltechnologie	2		2			0			0			0	2	0	2
<b>117</b>	<b>Fachgruppe Mode und Bekleidungstechnik gesamt</b>	<b>3</b>	<b>2</b>	<b>5</b>	<b>2</b>	<b>3</b>	<b>5</b>	<b>3</b>	<b>3</b>				<b>0</b>	<b>5</b>	<b>8</b>	<b>13</b>
<b>118</b>	<b>Fachgruppe der Gesundheitsberufe</b>															
	Augenoptik	2	6	8		6	6	3	2	5	2	2	4	7	16	23

Fachgruppe	Lehrberuf	1. Lehrjahr			2. Lehrjahr			3. Lehrjahr			4. Lehrjahr			GESAMT		
		M	W	ges.	M	W	ges.	M	W	ges.	M	W	ges.	M	W	ges.
	Einzelhandel		1	1			0			0			0	0	1	1
	Hörgeräteakustiker			0		1	1			0			0	0	1	1
	Hörgeräteakustiker und Augenoptik			0			0			0		1	1	0	1	1
	Orthopädienschuhmacher		1	1	1		1		2	2	1		1	2	3	5
	Orthopädietechnik			0			0	1		1			0	1	0	1
	Orthopädietechnik und Einzelhandel			0	1		1			0			0	1	0	1
	Zahntechniker	1	1	2		1	1	1	2	3		1	1	2	5	7
<b>118</b>	<b>Fachgruppe der Gesundheitsberufe gesamt</b>	<b>3</b>	<b>9</b>	<b>12</b>	<b>2</b>	<b>8</b>	<b>10</b>	<b>5</b>	<b>6</b>	<b>11</b>	<b>3</b>	<b>4</b>	<b>7</b>	<b>13</b>	<b>27</b>	<b>40</b>
<b>119</b>	<b>Fachgruppe der Lebensmittelgewerbe</b>															
	Bäcker	33	5	38	21	5	26	24	11	35			0	78	21	99
	Bürokaufmann	1		1			0		1	1			0	1	1	2
	Destillateur			0	1		1	1		1			0	2	0	2
	Einzelhandel	1	10	11		18	18	1	6	7			0	2	34	36
	Fleischverarbeitung	6		6	5		5	8		8			0	19	0	19
	Fleischverkauf		1	1			0	1	1	2			0	1	2	3
	Informationstechnologie - Informatik			0			0	1		1			0	1	0	1
	Konditor (Zuckerbäcker)	3	16	19	2	16	18	2	11	13			0	7	43	50
	Konditor (Zuckerbäcker) und Bäcker	2	2	4			0		1	1	1		1	3	3	6
	Metallbearbeiter	1		1			0			0			0	1	0	1
	Molkereifachmann	3		3			0			0			0	3	0	3
	Verfahrenstechniker für die Getreidewirtschaft			0			0	1		1			0	1	0	1
<b>119</b>	<b>Fachgruppe der Lebensmittelgewerbe gesamt</b>	<b>50</b>	<b>34</b>	<b>84</b>	<b>29</b>	<b>39</b>	<b>68</b>	<b>39</b>	<b>31</b>	<b>70</b>	<b>1</b>	<b>1</b>	<b>119</b>	<b>104</b>	<b>223</b>	
<b>120</b>	<b>Fachgruppe der Fußpfleger, Kosmetiker und Masseure</b>															
	Fußpfleger			0		1	1			0			0	0	1	1
	Fußpfleger und Kosmetiker		13	13		11	11	1	21	22			0	1	45	46
	Kosmetiker		2	2		2	2			0			0	0	4	4
	Kosmetiker und Fußpfleger		2	2			0		1	1			0	0	3	3
	Masseur	1	3	4		1	1			0			0	1	4	5
<b>120</b>	<b>Fachgruppe der Fußpfleger, Kosmetiker und Masseure gesamt</b>	<b>1</b>	<b>20</b>	<b>21</b>		<b>15</b>	<b>15</b>	<b>1</b>	<b>22</b>	<b>23</b>	<b>0</b>	<b>0</b>	<b>119</b>	<b>2</b>	<b>57</b>	<b>59</b>
<b>121</b>	<b>Fachgruppe der Gärtner und Floristen</b>															
	Blumenbinder und -händler (Florist)		11	11		9	9		14	14			0	0	34	34



Fachgruppe	Lehrberuf	1. Lehrjahr			2. Lehrjahr			3. Lehrjahr			4. Lehrjahr			GESAMT			
		M	W	ges.	M	W	ges.	M	W	ges.	M	W	ges.	M	W	ges.	
	Garten- und Grünflächengestalter - Landschaftsgärtnerei	6		6	10	3	13	10	4	14			0	26	7	33	
<b>121</b>	<b>Fachgruppe der Gärtner und Floristen gesamt</b>	<b>6</b>	<b>11</b>	<b>17</b>	<b>10</b>	<b>12</b>	<b>22</b>	<b>10</b>	<b>18</b>	<b>28</b>			<b>0</b>	<b>26</b>	<b>41</b>	<b>67</b>	
<b>122</b>	<b>Fachgruppe der Berufsfotografen</b>																
	Berufsfotograf		3	3			0		1	1			1	1	0	5	5
<b>122</b>	<b>Fachgruppe der Berufsfotografen gesamt</b>		<b>3</b>	<b>3</b>			<b>0</b>		<b>1</b>	<b>1</b>			<b>1</b>	<b>1</b>	<b>0</b>	<b>5</b>	<b>5</b>
<b>123</b>	<b>Fachgruppe der Chemischen Gewerbe und der Denkmal-, Fassaden- und Gebäudereiniger</b>																
	Bürokaufmann	1		1		1	1			0			0	1	1	2	
	Chemielabortechnik			0		1	1		1	1			0	0	2	2	
	Denkmal-, Fassaden- und Gebäudereiniger			0	1		1	1		1			0	2	0	2	
	Einzelhandel			0			0	1		1			0	1	0	1	
	Schädlingsbekämpfer		1	1			0			0			0	0	1	1	
<b>123</b>	<b>Fachgruppe der Chemischen Gewerbe und der Denkmal-, Fassaden- und Gebäudereiniger gesamt</b>	<b>1</b>	<b>1</b>	<b>2</b>	<b>1</b>	<b>2</b>	<b>3</b>	<b>2</b>	<b>1</b>	<b>3</b>			<b>0</b>	<b>4</b>	<b>4</b>	<b>8</b>	
<b>124</b>	<b>Fachgruppe der Friseure</b>																
	Friseur	9	83	92	4	66	70	5	65	70			0	18	214	232	
<b>124</b>	<b>Fachgruppe der Friseure gesamt</b>	<b>9</b>	<b>83</b>	<b>92</b>	<b>4</b>	<b>66</b>	<b>70</b>	<b>5</b>	<b>65</b>	<b>70</b>			<b>0</b>	<b>18</b>	<b>214</b>	<b>232</b>	
<b>125A</b>	<b>Fachgruppe der Rauchfangkehrer</b>																
	Rauchfangkehrer	3		3			0	4		4			0	7	0	7	
<b>125A</b>	<b>Fachgruppe der Rauchfangkehrer gesamt</b>	<b>3</b>		<b>3</b>			<b>0</b>	<b>4</b>		<b>4</b>			<b>0</b>	<b>7</b>	<b>0</b>	<b>7</b>	
<b>126</b>	<b>Fachgruppe der gewerblichen Dienstleister</b>																
	Bautechnischer Zeichner	2		2		1	1			0			0	2	1	3	
	Betriebsdienstleistungskaufmann			0			0		2	2			0	0	2	2	
	Bürokaufmann	1	2	3	1	1	2	1		1			0	3	3	6	
	Metalltechnik			0	1		1	1		1			0	2	0	2	
	Personaldienstleistung	1		1		1	1			0			0	1	1	2	
<b>126</b>	<b>Fachgruppe der gewerblichen Dienstleister gesamt</b>	<b>4</b>	<b>2</b>	<b>6</b>	<b>2</b>	<b>3</b>	<b>5</b>	<b>2</b>	<b>2</b>	<b>4</b>			<b>0</b>	<b>8</b>	<b>7</b>	<b>15</b>	
<b>Sparte Gewerbe &amp; Handwerk gesamt</b>		<b>838</b>	<b>241</b>	<b>1079</b>	<b>787</b>	<b>228</b>	<b>1015</b>	<b>791</b>	<b>216</b>	<b>1007</b>	<b>394</b>	<b>23</b>	<b>417</b>	<b>2810</b>	<b>708</b>	<b>3518</b>	

<i>Fachgruppe</i>	<i>Lehrberuf</i>	<i>1. Lehrjahr</i>			<i>2. Lehrjahr</i>			<i>3. Lehrjahr</i>			<i>4. Lehrjahr</i>			<i>GESAMT</i>		
		<i>M</i>	<i>W</i>	<i>ges.</i>	<i>M</i>	<i>W</i>	<i>ges.</i>	<i>M</i>	<i>W</i>	<i>ges.</i>	<i>M</i>	<i>W</i>	<i>ges.</i>	<i>M</i>	<i>W</i>	<i>ges.</i>
<b><i>Sparte Industrie</i></b>																
<b>203</b>	<b>Fachvertretung der Stein- und keramischen Industrie</b>															
	Chemielabortechnik	1		1			0			0			0	1	0	1
<b>203</b>	<b>Fachvertretung der Stein- und keramischen Industrie gesamt</b>	<b>1</b>		<b>1</b>			<b>0</b>			<b>0</b>			<b>0</b>	<b>1</b>	<b>0</b>	<b>1</b>
<b>204</b>	<b>Fachvertretung der Glasindustrie</b>															
	Bürokaufmann			0			0		1	1			0	0	1	1
	Glasbautechnik	2		2	3	1	4	1		1			0	6	1	7
<b>204</b>	<b>Fachvertretung der Glasindustrie gesamt</b>	<b>2</b>		<b>2</b>	<b>3</b>	<b>1</b>	<b>4</b>	<b>1</b>	<b>1</b>	<b>2</b>			<b>0</b>	<b>6</b>	<b>2</b>	<b>8</b>
<b>205</b>	<b>Fachvertretung der chemischen Industrie</b>															
	Betriebslogistikkaufmann			0	1		1			0			0	1	0	1
	Bürokaufmann			0	1		1			0			0	1	0	1
	Chemielabortechnik		1	1	1	2	3	1	1	2		2	4	3	7	
	Industriekaufmann			0		2	2			0		0	0	2	2	
	Informationstechnologe - Technik	1		1			0	1	1			0	2	0	2	
	Kunststofftechniker			0			0	1	1			0	1	0	1	
	Metalltechnik	1		1	2		2	1		1	2	2	6	0	6	
	Produktionstechniker	2		2	2		2		2	2		0	4	2	6	
	Schilderherstellung			0			0		1	1		0	0	1	1	
<b>205</b>	<b>Fachvertretung der chemischen Industrie gesamt</b>	<b>4</b>	<b>1</b>	<b>5</b>	<b>7</b>	<b>4</b>	<b>11</b>	<b>4</b>	<b>3</b>	<b>7</b>	<b>4</b>	<b>4</b>	<b>19</b>	<b>8</b>	<b>27</b>	
<b>206</b>	<b>Fachvertretung der Papierindustrie</b>															
	Elektrotechnik			0	1		1			0		0	1	0	1	
	Industriekaufmann		1	1	1		1			0		0	1	1	2	
	Informationstechnologe - Technik	1		1			0			0		0	1	0	1	
	Metalltechnik	1		1	1		1	1	1	1	1	1	4	0	4	
	Papiertechniker			0			0	2	2			0	2	0	2	
	Verpackungstechnik	1		1	4		4	3	3	3	3	3	11	0	11	
<b>206</b>	<b>Fachvertretung der Papierindustrie gesamt</b>	<b>3</b>	<b>1</b>	<b>4</b>	<b>7</b>		<b>7</b>	<b>6</b>	<b>6</b>	<b>6</b>	<b>4</b>	<b>4</b>	<b>20</b>	<b>1</b>	<b>21</b>	

Fachgruppe	Lehrberuf	1. Lehrjahr			2. Lehrjahr			3. Lehrjahr			4. Lehrjahr			GESAMT		
		M	W	ges.	M	W	ges.	M	W	ges.	M	W	ges.	M	W	ges.
<b>207</b>	<b>Fachvertretung der Papierverarbeitenden Industrie</b>															
	Betriebslogistikkaufmann			0	2		2	1		1			0	3	0	3
	Bürokaufmann	1	1	2		1	1	1	1	2			0	2	3	5
	Chemielabortechnik			0	1		1			0			0	1	0	1
	Drucktechnik	1		1	2	1	3	3		3	2		2	8	1	9
	Druckvorstufentechniker			0	1	1	2			0			0	1	1	2
	Elektrotechnik			0	1		1			0			0	1	0	1
	Industriekaufmann			0			0		1	1			0	0	1	1
	Informationstechnologie - Technik			0			0	1		1			0	1	0	1
	Produktionstechniker	2	1	3	4		4	4		4	3		3	13	1	14
	Verpackungstechnik	6	1	7	5	2	7	7	1	8	4	1	5	22	5	27
<b>207</b>	<b>Fachvertretung der Papierverarbeitenden Industrie gesamt</b>	<b>10</b>	<b>3</b>	<b>13</b>	<b>16</b>	<b>5</b>	<b>21</b>	<b>17</b>	<b>3</b>	<b>20</b>	<b>9</b>	<b>1</b>	<b>10</b>	<b>52</b>	<b>12</b>	<b>64</b>
<b>209</b>	<b>Fachvertretung der Bauindustrie</b>															
	Baumaschinentechnik			0			0	1		1			0	1	0	1
	Bautechnischer Zeichner			0	1		1			0			0	1	0	1
	Elektrotechnik			0	1		1			0	1		1	2	0	2
	Informationstechnologie - Technik			0		1	1			0			0	0	1	1
	Maurer	4		4	5		5	5		5			0	14	0	14
	Metalltechnik			0	1		1			0			0	1	0	1
	Tiefbauer und Maurer			0	2		2			0			0	2	0	2
<b>209</b>	<b>Fachvertretung der Bauindustrie gesamt</b>	<b>4</b>		<b>4</b>	<b>10</b>	<b>1</b>	<b>11</b>	<b>6</b>		<b>6</b>	<b>1</b>		<b>1</b>	<b>21</b>	<b>1</b>	<b>22</b>
<b>210</b>	<b>Fachgruppe der Holzindustrie</b>															
	Bürokaufmann	1		1		2	2		1	1			0	1	3	4
	Elektrotechnik			0	1		1			0	1		1	2	0	2
	Holztechnik	3		3			0	1		1			0	4	0	4
	Metallbearbeiter	1		1	1		1			0			0	2	0	2
	Metalltechnik	1		1			0	1		1	2		2	4	0	4
	Produktionstechniker			0			0			0	2	1	3	2	1	3
	Tischlerei	1		1	2		2	1		1			0	4	0	4
<b>210</b>	<b>Fachgruppe der Holzindustrie gesamt</b>	<b>7</b>		<b>7</b>	<b>4</b>	<b>2</b>	<b>6</b>	<b>3</b>	<b>1</b>	<b>4</b>	<b>5</b>	<b>1</b>	<b>6</b>	<b>19</b>	<b>4</b>	<b>23</b>

<i>Fachgruppe</i>	<i>Lehrberuf</i>	<i>1. Lehrjahr</i>			<i>2. Lehrjahr</i>			<i>3. Lehrjahr</i>			<i>4. Lehrjahr</i>			<i>GESAMT</i>		
		<i>M</i>	<i>W</i>	<i>ges.</i>	<i>M</i>	<i>W</i>	<i>ges.</i>	<i>M</i>	<i>W</i>	<i>ges.</i>	<i>M</i>	<i>W</i>	<i>ges.</i>	<i>M</i>	<i>W</i>	<i>ges.</i>
<b>211</b>	<b>Fachvertretung der Nahrungs- und Genussmittelindustrie (Lebensmittelindustrie)</b>															
	Betriebslogistikkaufmann	1	1	2	1	1	2			0			0	2	2	4
	Brau- und Getränketechniker	5		5			0	4	1	5			0	9	1	10
	Bürokaufmann		3	3		2	2	1	2	3			0	1	7	8
	Chemielabortechnik	2	1	3	3		3	1	1	2	2		2	8	2	10
	Einzelhandel		3	3		3	3		3	3			0	0	9	9
	Elektrotechnik	4		4	1		1	1	1	2	2		2	8	1	9
	Fleischverarbeitung	1		1	1		1	1		1			0	3	0	3
	Fleischverkauf	1		1	1		1			0			0	2	0	2
	Industriekaufmann			0		1	1			0			0	0	1	1
	Lebensmitteltechnik	6	3	9	4	3	7	2	2	4	1		1	13	8	21
	Mechatronik	2		2			0			0			0	2	0	2
	Metalltechnik	3		3	2		2	2	1	3	1		1	8	1	9
	Molkereifachmann	1		1	1	2	3			0			0	2	2	4
<b>211</b>	<b>Fachvertretung der Nahrungs- und Genussmittelindustrie (Lebensmittelindustrie) gesamt</b>	<b>26</b>	<b>11</b>	<b>37</b>	<b>14</b>	<b>12</b>	<b>26</b>	<b>12</b>	<b>11</b>	<b>23</b>	<b>6</b>		<b>6</b>	<b>58</b>	<b>34</b>	<b>92</b>
<b>212A</b>	<b>Fachgruppe der Stickereiwirtschaft</b>															
	Bürokaufmann			0		1	1		1	1			0	0	2	2
<b>212A</b>	<b>Fachgruppe der Stickereiwirtschaft gesamt</b>			<b>0</b>		<b>1</b>	<b>1</b>		<b>1</b>	<b>1</b>			<b>0</b>	<b>0</b>	<b>2</b>	<b>2</b>
<b>212B</b>	<b>Fachgruppe der Textil-, Bekleidungs-, Schuh- und Lederindustrie</b>															
	Bekleidungsgestaltung			0		1	1			0			0	0	1	1
	Betriebslogistikkaufmann	1		1			0	1		1			0	2	0	2
	Bürokaufmann	2	1	3	1	2	3			0			0	3	3	6
	Chemielabortechnik	2		2		1	1	2	2	4	2		2	4	5	9
	Einzelhandel		1	1		1	1		2	2			0	0	4	4
	Elektrotechnik	4		4	3	1	4	4	1	5	4		4	15	2	17
	Industriekaufmann			0		1	1			0			0	0	1	1
	Informationstechnologie - Technik	1		1	1		1	1		1	1		1	4	0	4
	Metalltechnik	3	1	4	4		4	5		5	3		3	15	1	16
	Stoffdrucker			0			0	1		1			0	1	0	1
	Textilchemiker	6	3	9	4	3	7	6	3	9	4	2	6	20	11	31
	Textiltechnik - Maschentechnik			0	3	1	4	5		5	3	1	4	11	2	13

Fachgruppe	Lehrberuf	1. Lehrjahr			2. Lehrjahr			3. Lehrjahr			4. Lehrjahr			GESAMT		
		M	W	ges.	M	W	ges.	M	W	ges.	M	W	ges.	M	W	ges.
	Textiltechnik - Webtechnik			0	4	1	5	4	1	5	3	1	4	11	3	14
	Textiltechnologie	8	3	11		1	1			0			0	8	4	12
<b>212B</b>	<b>Fachgruppe der Textil-, Bekleidungs-, Schuh- und Lederindustrie gesamt</b>	<b>27</b>	<b>9</b>	<b>36</b>	<b>20</b>	<b>13</b>	<b>33</b>	<b>29</b>	<b>9</b>	<b>38</b>	<b>18</b>	<b>6</b>	<b>24</b>	<b>94</b>	<b>37</b>	<b>131</b>
<b>214</b>	<b>Fachvertretung der Gießereiindustrie</b>															
	Bürokaufmann		1	1			0		2	2			0	0	3	3
	Elektrotechnik	3		3	2		2	1	1	2			0	6	1	7
	Informationstechnologie - Technik			0			0			0	1		1	1	0	1
	Kunststofftechniker	1		1			0			0			0	1	0	1
	Metallgießer			0			0	1		1			0	1	0	1
	Metalltechnik	6		6	5	3	8	5		5	11	2	13	27	5	32
	Produktionstechniker			0	1		1	2		2			0	3	0	3
<b>214</b>	<b>Fachvertretung der Gießereiindustrie gesamt</b>	<b>10</b>	<b>1</b>	<b>11</b>	<b>8</b>	<b>3</b>	<b>11</b>	<b>9</b>	<b>3</b>	<b>12</b>	<b>12</b>	<b>2</b>	<b>14</b>	<b>39</b>	<b>9</b>	<b>48</b>
<b>215</b>	<b>Fachvertretung der NE-Metallindustrie</b>															
	Bürokaufmann		2	2	1	1	2		2	2			0	1	5	6
<b>215</b>	<b>Fachvertretung der NE-Metallindustrie gesamt</b>		<b>2</b>	<b>2</b>	<b>1</b>	<b>1</b>	<b>2</b>		<b>2</b>	<b>2</b>			<b>0</b>	<b>1</b>	<b>5</b>	<b>6</b>
<b>216</b>	<b>Fachvertretung Maschinen &amp; Metallwaren</b>															
	Betriebslogistikkaufmann	5	1	6	1	2	3	1	1	2			0	7	4	11
	Bürokaufmann		5	5		7	7	1	3	4			0	1	15	16
	EDV-Systemtechnik			0	1		1			0			0	1	0	1
	Elektrotechnik	26	2	28	33	2	35	28	1	29	22	2	24	109	7	116
	Industriekaufmann	1	2	3		4	4		1	1			0	1	7	8
	Informationstechnologie - Informatik			0	1		1			0			0	1	0	1
	Informationstechnologie - Technik	1		1			0			0	4	1	5	5	1	6
	Installations- und Gebäudetechnik		1	1	1		1	1		1			0	2	1	3
	Kälteanlagentechnik	1		1	2		2	3		3	1		1	7	0	7
	Konstrukteur – Schwerpunkt Installations- und Gebäudetechnik			0			0			0	1		1	1	0	1
	Konstrukteur - Schwerpunkt Maschinenbautechnik	1	4	5	6		6	9		9	8	1	9	24	5	29
	Konstrukteur - Schwerpunkt Maschinenbautechnik und Konstrukteur - Schwerpunkt Stahlbautechnik	3		3	2		2	2	1	3	1		1	8	1	9
	Konstrukteur - Schwerpunkt Stahlbautechnik	4	1	5	4	2	6	3		3	2	2	4	13	5	18

Fachgruppe	Lehrberuf	1. Lehrjahr			2. Lehrjahr			3. Lehrjahr			4. Lehrjahr			GESAMT		
		M	W	ges.	M	W	ges.	M	W	ges.	M	W	ges.	M	W	ges.
	Konstrukteur - Schwerpunkt Werkzeugbautechnik	1	1	2	3		3	2	1	3	2		2	8	2	10
	Kunststofftechniker	4	2	6	5	1	6	5		5	3		3	17	3	20
	Lackiertechniker	2		2	1	1	2	3		3			0	6	1	7
	Mechatronik	1		1	1		1			0		1	1	2	1	3
	Metallbearbeiter	1		1	2		2	2		2			0	5	0	5
	Metalltechnik	127	9	136	102	14	116	132	20	152	80	9	89	441	52	493
	Metalltechnik und Kunststoffformgeber			0	1		1			0			0	1	0	1
	Oberflächentechnik	4	1	5	6	1	7	3	2	5	6	2	8	19	6	25
	Oberflächentechnik und Industriekaufmann	1		1	2		2			0			0	3	0	3
	Produktionstechniker	6		6	3		3	4	1	5	2	2	4	15	3	18
	Schilderherstellung			1			0			0			0	0	1	1
	Technischer Zeichner			0	1		1			0	1		1	2	0	2
	Werkstofftechnik	2		2			0	3	2	5	1		1	6	2	8
	Zerspanungstechnik			0			0	1		1	14	3	17	15	3	18
<b>216</b>	<b>Fachvertretung Maschinen &amp; Metallwaren gesamt</b>	<b>191</b>	<b>30</b>	<b>221</b>	<b>178</b>	<b>34</b>	<b>212</b>	<b>203</b>	<b>33</b>	<b>236</b>	<b>148</b>	<b>23</b>	<b>171</b>	<b>720</b>	<b>120</b>	<b>840</b>
<b>217</b>	<b>Fachvertretung der Fahrzeugindustrie</b>															
	Metalltechnik	1		1			0	2		2			0	3	0	3
<b>217</b>	<b>Fachvertretung der Fahrzeugindustrie gesamt</b>	<b>1</b>		<b>1</b>			<b>0</b>	<b>2</b>		<b>2</b>			<b>0</b>	<b>3</b>	<b>0</b>	<b>3</b>
<b>218</b>	<b>Fachvertretung der Elektro- und Elektronikindustrie</b>															
	Betriebslogistikkaufmann			0			0		2	2			0	0	2	2
	Bürokaufmann	1	1	2	1	2	3		3	3			0	2	6	8
	Elektronik	12	1	13	12	1	13	11	2	13	10	2	12	45	6	51
	Elektrotechnik	4	1	5	7		7	7		7	4		4	22	1	23
	Informationstechnologie - Technik	2		2			0			0	1		1	3	0	3
	Konstrukteur - Schwerpunkt Maschinenbautechnik			0			0	1		1			0	1	0	1
	Kunststoffformgeber			0		1	1			0			0	0	1	1
	Kunststofftechniker	3		3	3	1	4	3		3	2	1	3	11	2	13
	Medienfachmann - Mediendesign			0		1	1			0			0	0	1	1
	Metallbearbeiter			0	1		1			0			0	1	0	1
	Metalltechnik	14	1	15	15	1	16	13	2	15	11	1	12	53	5	58
	Metalltechnik und Technischer Zeichner			0			0			0	1		1	1	0	1
	Produktionstechniker	4	2	6	5	1	6	4	4	8	5		5	18	7	25

<i>Fachgruppe</i>	<i>Lehrberuf</i>	<i>1. Lehrjahr</i>			<i>2. Lehrjahr</i>			<i>3. Lehrjahr</i>			<i>4. Lehrjahr</i>			<i>GESAMT</i>		
		<i>M</i>	<i>W</i>	<i>ges.</i>	<i>M</i>	<i>W</i>	<i>ges.</i>	<i>M</i>	<i>W</i>	<i>ges.</i>	<i>M</i>	<i>W</i>	<i>ges.</i>	<i>M</i>	<i>W</i>	<i>ges.</i>
	Technischer Zeichner			0			0			0	1		1	1	0	1
	Zerspanungstechnik			0			0			0	1	1	2	1	1	2
<b>218</b>	<b>Fachvertretung der Elektro- und Elektronikindustrie gesamt</b>	<b>40</b>	<b>6</b>	<b>46</b>	<b>44</b>	<b>8</b>	<b>52</b>	<b>39</b>	<b>13</b>	<b>52</b>	<b>36</b>	<b>5</b>	<b>41</b>	<b>159</b>	<b>32</b>	<b>191</b>
<b>Sparte Industrie gesamt</b>		<b>326</b>	<b>64</b>	<b>390</b>	<b>312</b>	<b>85</b>	<b>397</b>	<b>331</b>	<b>80</b>	<b>411</b>	<b>243</b>	<b>38</b>	<b>281</b>	<b>1212</b>	<b>267</b>	<b>1479</b>

## **Sparte Handel**

### **301 Fachgruppe des Lebensmittelhandels**

	Betriebslogistikkaufmann	1	1	2	1		1			0			0	2	1	3
	Bürokaufmann			0		1	1			0			0	0	1	1
	Einzelhandel	27	86	113	20	88	108	16	84	100			0	63	258	321
	Fleischverkauf	1		1			0		1	1			0	1	1	2
	Grosshandelskaufmann	2	4	6	4	5	9	7	1	8			0	13	10	23
	Informationstechnologie - Technik			0	1		1			0			0	1	0	1
<b>301</b>	<b>Fachgruppe des Lebensmittelhandels gesamt</b>	<b>31</b>	<b>91</b>	<b>122</b>	<b>26</b>	<b>94</b>	<b>120</b>	<b>23</b>	<b>86</b>	<b>109</b>			<b>0</b>	<b>80</b>	<b>271</b>	<b>351</b>

### **302 Fachgruppe der Tabaktrafikanten**

	Einzelhandel		4	4		6	6		8	8			0	0	18	18
	Grosshandelskaufmann			0			0		1	1			0	0	1	1
<b>302</b>	<b>Fachgruppe der Tabaktrafikanten gesamt</b>		<b>4</b>	<b>4</b>		<b>6</b>	<b>6</b>		<b>9</b>	<b>9</b>			<b>0</b>	<b>0</b>	<b>19</b>	<b>19</b>

### **303 Fachgruppe Arzneimittel, Drogerie- und Parfümeriewaren**

	Drogist		12	12		10	10	1	11	12			0	1	33	34
	Einzelhandel	1	3	4		1	1	2	4	6			0	3	8	11
	Grosshandelskaufmann			0		1	1			0			0	0	1	1
<b>303</b>	<b>Fachgruppe Arzneimittel, Drogerie- und Parfümeriewaren gesamt</b>	<b>1</b>	<b>15</b>	<b>16</b>		<b>12</b>	<b>12</b>	<b>3</b>	<b>15</b>	<b>18</b>			<b>0</b>	<b>4</b>	<b>42</b>	<b>46</b>

### **304 Fachgruppe des Agrarhandels**

	Bürokaufmann			0			0		1	1			0	0	1	1
	Einzelhandel	2	2	4	3	4	7	3	1	4			0	8	7	15
	Grosshandelskaufmann			0	1		1			0			0	1	0	1
<b>304</b>	<b>Fachgruppe des Agrarhandels gesamt</b>	<b>2</b>	<b>2</b>	<b>4</b>	<b>4</b>	<b>4</b>	<b>8</b>	<b>3</b>	<b>2</b>	<b>5</b>			<b>0</b>	<b>9</b>	<b>8</b>	<b>17</b>

<i>Fachgruppe</i>	<i>Lehrberuf</i>	<i>1. Lehrjahr</i>			<i>2. Lehrjahr</i>			<i>3. Lehrjahr</i>			<i>4. Lehrjahr</i>			<i>GESAMT</i>		
		<i>M</i>	<i>W</i>	<i>ges.</i>	<i>M</i>	<i>W</i>	<i>ges.</i>	<i>M</i>	<i>W</i>	<i>ges.</i>	<i>M</i>	<i>W</i>	<i>ges.</i>	<i>M</i>	<i>W</i>	<i>ges.</i>
<b>305</b>	<b>Fachgruppe des Energiehandels</b>															
	Einzelhandel	3	1	4	4	2	6	1	3	4		0	8	6	14	
	Grosshandelskaufmann			0			0		1	1		0	0	1	1	
<b>305</b>	<b>Fachgruppe des Energiehandels gesamt</b>	<b>3</b>	<b>1</b>	<b>4</b>	<b>4</b>	<b>2</b>	<b>6</b>	<b>1</b>	<b>4</b>	<b>5</b>		<b>0</b>	<b>8</b>	<b>7</b>	<b>15</b>	
<b>307</b>	<b>Fachgruppe des Aussenhandels</b>															
	Bürokaufmann	1		1			0	1		1		0	2	0	2	
	Druckvorstufentechniker			0	1		1			0		0	1	0	1	
	Einzelhandel		1	1			0			0		0	0	1	1	
<b>307</b>	<b>Fachgruppe des Aussenhandels gesamt</b>	<b>1</b>	<b>1</b>	<b>2</b>	<b>1</b>		<b>1</b>	<b>1</b>		<b>1</b>		<b>0</b>	<b>3</b>	<b>1</b>	<b>4</b>	
<b>308</b>	<b>Fachgruppe des Handels mit Mode und Freizeitartikeln</b>															
	Bekleidungsgestaltung und Grosshandelskaufmann			0			0		1	1		0	0	1	1	
	Betriebslogistikkaufmann			0			0	1	1	2		0	1	1	2	
	Bürokaufmann		1	1	1		1	1		1		0	2	1	3	
	Einzelhandel	14	37	51	17	39	56	11	43	54		0	42	119	161	
	Einzelhandel und Orthopädieschuhmacher			0	1		1			0		0	1	0	1	
	Grosshandelskaufmann	1		1		2	2		1	1		0	1	3	4	
	Sportadministration	1		1			0			0		0	1	0	1	
<b>308</b>	<b>Fachgruppe des Handels mit Mode und Freizeitartikeln gesamt</b>	<b>16</b>	<b>38</b>	<b>54</b>	<b>19</b>	<b>41</b>	<b>60</b>	<b>13</b>	<b>46</b>	<b>59</b>		<b>0</b>	<b>48</b>	<b>125</b>	<b>173</b>	
<b>309</b>	<b>Fachgruppe des Direktvertriebes</b>															
	Bürokaufmann		1	1			0			0		0	0	1	1	
	Einzelhandel			0			0		1	1		0	0	1	1	
<b>309</b>	<b>Fachgruppe des Direktvertriebes gesamt</b>		<b>1</b>	<b>1</b>			<b>0</b>		<b>1</b>	<b>1</b>		<b>0</b>	<b>0</b>	<b>2</b>	<b>2</b>	
<b>310</b>	<b>Fachgruppe des Papier- und Spielwarenhandels</b>															
	Betriebslogistikkaufmann	1		1			0			0		0	1	0	1	
	Bürokaufmann			0	1		1	1	1	2		0	2	1	3	
	Einzelhandel	1	6	7	2	9	11	1	9	10		0	4	24	28	
	Grosshandelskaufmann	1	1	2		1	1	1	1	2		0	2	3	5	
	Informationstechnologe - Technik			0			0	1		1		0	1	0	1	
<b>310</b>	<b>Fachgruppe des Papier- und Spielwarenhandels gesamt</b>	<b>3</b>	<b>7</b>	<b>10</b>	<b>3</b>	<b>10</b>	<b>13</b>	<b>4</b>	<b>11</b>	<b>15</b>		<b>0</b>	<b>10</b>	<b>28</b>	<b>38</b>	



<i>Fachgruppe</i>	<i>Lehrberuf</i>	<i>1. Lehrjahr</i>			<i>2. Lehrjahr</i>			<i>3. Lehrjahr</i>			<i>4. Lehrjahr</i>			<i>GESAMT</i>		
		<i>M</i>	<i>W</i>	<i>ges.</i>	<i>M</i>	<i>W</i>	<i>ges.</i>	<i>M</i>	<i>W</i>	<i>ges.</i>	<i>M</i>	<i>W</i>	<i>ges.</i>	<i>M</i>	<i>W</i>	<i>ges.</i>
<b>311</b>	<b>Fachgruppe der Handelsagenten</b>															
	Bürokaufmann			0			0		1	1			0	0	1	1
<b>311</b>	<b>Fachgruppe der Handelsagenten gesamt</b>			<b>0</b>			<b>0</b>		<b>1</b>	<b>1</b>			<b>0</b>	<b>0</b>	<b>1</b>	<b>1</b>
<b>312</b>	<b>Fachgruppe des Juwelen-, Uhren-, Kunst, Antiquitäten- und Briefmarkenhandels</b>															
	Einzelhandel			3	3		5	5	1	5	6		0	1	13	14
<b>312</b>	<b>Fachgruppe des Juwelen-, Uhren-, Kunst, Antiquitäten- und Briefmarkenhandels gesamt</b>			<b>3</b>	<b>3</b>		<b>5</b>	<b>5</b>	<b>1</b>	<b>5</b>	<b>6</b>		<b>0</b>	<b>1</b>	<b>13</b>	<b>14</b>
<b>313</b>	<b>Fachgruppe des Baustoff-, Eisen-, Hartwaren- und Holzhandels</b>															
	Bautechnischer Zeichner	1		1			0			0			0	1	0	1
	Betriebslogistikkaufmann	2	2	4	5	1	6	2	1	3			0	9	4	13
	Bürokaufmann	3	3	6	2	10	12		4	4			0	5	17	22
	Einzelhandel	11	11	22	7	5	12	6	11	17			0	24	27	51
	Finanz- und Rechnungswesenassistent		1	1			0		1	1			0	0	2	2
	Grosshandelskaufmann	11	6	17	9	7	16	5	7	12			0	25	20	45
	Industriekaufmann	1		1			0			0			0	1	0	1
	Informationstechnologie - Technik	1		1	1		1			0			0	2	0	2
	Sonnenschutztechniker	2		2	1		1	1		1			0	4	0	4
<b>313</b>	<b>Fachgruppe des Baustoff-, Eisen-, Hartwaren- und Holzhandels gesamt</b>	<b>32</b>	<b>23</b>	<b>55</b>	<b>25</b>	<b>23</b>	<b>48</b>	<b>14</b>	<b>24</b>	<b>38</b>			<b>0</b>	<b>71</b>	<b>70</b>	<b>141</b>
<b>314</b>	<b>Fachgruppe des Handels mit Maschinen, Computersystemen, technischem und industriellem Bedarf</b>															
	Baumaschinentechnik			0			0	1		1			0	1	0	1
	Betriebslogistikkaufmann		1	1		1	1		1	1			0	0	3	3
	Bürokaufmann		5	5	1	4	5	2	3	5			0	3	12	15
	EDV-Kaufmann			0	1		1			0			0	1	0	1
	Einzelhandel	1	1	2	1		1			0			0	2	1	3
	Grosshandelskaufmann	2		2	4	3	7	3	2	5			0	9	5	14
	Informationstechnologie - Technik	4	1	5	1		1	3		3	3		3	11	1	12
	Technischer Zeichner			0	2		2			0			0	2	0	2
<b>314</b>	<b>Fachgruppe des Handels mit Maschinen, Computersystemen, technischem und industriellem Bedarf gesamt</b>	<b>7</b>	<b>8</b>	<b>15</b>	<b>10</b>	<b>8</b>	<b>18</b>	<b>9</b>	<b>6</b>	<b>15</b>	<b>3</b>	<b>3</b>	<b>29</b>	<b>22</b>	<b>51</b>	

<b>Fachgruppe</b>	<b>Lehrberuf</b>	<b>1. Lehrjahr</b>			<b>2. Lehrjahr</b>			<b>3. Lehrjahr</b>			<b>4. Lehrjahr</b>			<b>GESAMT</b>		
		<b>M</b>	<b>W</b>	<b>ges.</b>	<b>M</b>	<b>W</b>	<b>ges.</b>	<b>M</b>	<b>W</b>	<b>ges.</b>	<b>M</b>	<b>W</b>	<b>ges.</b>	<b>M</b>	<b>W</b>	<b>ges.</b>
<b>315</b>	<b>Fachgruppe des Fahrzeughandels</b>															
	Betriebslogistikkaufmann	3		3			0	2		2			0	5	0	5
	Bürokaufmann		3	3		3	3	1	4	5			0	1	10	11
	Einzelhandel	1		1	2	3	5	1	1	2			0	4	4	8
	Grosshandelskaufmann	3		3	1		1	1		1			0	5	0	5
	Kraftfahrzeugtechnik			0	1		1	1		1			0	2	0	2
	Medienfachmann - Mediendesign		1	1			0			0			0	0	1	1
<b>315</b>	<b>Fachgruppe des Fahrzeughandels gesamt</b>	<b>7</b>	<b>4</b>	<b>11</b>	<b>4</b>	<b>6</b>	<b>10</b>	<b>6</b>	<b>5</b>	<b>11</b>			<b>0</b>	<b>17</b>	<b>15</b>	<b>32</b>
<b>316</b>	<b>Fachgruppe des Foto-, Optik- und Medizinproduktehandels</b>															
	Augenoptik	1		1		1	1			0			0	1	1	2
	Einzelhandel		2	2	1	1	2	1	1	2			0	2	4	6
	Foto- und Multimediakaufmann		1	1	1		1			0			0	1	1	2
	Grosshandelskaufmann	1		1			0			0			0	1	0	1
<b>316</b>	<b>Fachgruppe des Foto-, Optik- und Medizinproduktehandels gesamt</b>	<b>2</b>	<b>3</b>	<b>5</b>	<b>2</b>	<b>2</b>	<b>4</b>	<b>1</b>	<b>1</b>	<b>2</b>			<b>0</b>	<b>5</b>	<b>6</b>	<b>11</b>
<b>317</b>	<b>Fachgruppe des Elektro- und Einrichtungsfachhandels</b>															
	Betriebslogistikkaufmann	2	1	3	5	2	7	3		3			0	10	3	13
	Bürokaufmann		8	8	1	7	8	1	7	8			0	2	22	24
	Einzelhandel	12	18	30	20	21	41	26	23	49			0	58	62	120
	Industriekaufmann			0		1	1			0			0	0	1	1
<b>317</b>	<b>Fachgruppe des Elektro- und Einrichtungsfachhandels gesamt</b>	<b>14</b>	<b>27</b>	<b>41</b>	<b>26</b>	<b>31</b>	<b>57</b>	<b>30</b>	<b>30</b>	<b>60</b>			<b>0</b>	<b>70</b>	<b>88</b>	<b>158</b>
<b>318</b>	<b>Fachgruppe des Versand-, Internet- und allgemeinen Handels</b>															
	Bürokaufmann		1	1	1	1	2	1	1	2			0	2	3	5
	Bürokaufmann und Garten- und Grünflächengestalter - Landschaftsgärtnerei			0		1	1			0			0	0	1	1
	EDV-Kaufmann	1		1			0			0			0	1	0	1
	Einzelhandel	1	5	6	2	2	4	3	5	8			0	6	12	18
	Grosshandelskaufmann	1		1			0	1		1			0	2	0	2
<b>318</b>	<b>Fachgruppe des Versand-, Internet- und allgemeinen Handels gesamt</b>	<b>3</b>	<b>6</b>	<b>9</b>	<b>3</b>	<b>4</b>	<b>7</b>	<b>5</b>	<b>6</b>	<b>11</b>			<b>0</b>	<b>11</b>	<b>16</b>	<b>27</b>

<i>Fachgruppe Lehrberuf</i>	<i>1. Lehrjahr</i>			<i>2. Lehrjahr</i>			<i>3. Lehrjahr</i>			<i>4. Lehrjahr</i>			<i>GESAMT</i>		
	<i>M</i>	<i>W</i>	<i>ges.</i>	<i>M</i>	<i>W</i>	<i>ges.</i>	<i>M</i>	<i>W</i>	<i>ges.</i>	<i>M</i>	<i>W</i>	<i>ges.</i>	<i>M</i>	<i>W</i>	<i>ges.</i>
<b>320 Fachgruppe der Versicherungsagenten</b>															
Versicherungskaufmann	1		1			0			0			0	1	0	1
<b>320 Fachgruppe der Versicherungsagenten gesamt</b>	<b>1</b>		<b>1</b>			<b>0</b>			<b>0</b>			<b>0</b>	<b>1</b>	<b>0</b>	<b>1</b>
<b>Sparte Handel gesamt</b>	<b>123</b>	<b>234</b>	<b>357</b>	<b>127</b>	<b>248</b>	<b>375</b>	<b>114</b>	<b>252</b>	<b>366</b>	<b>3</b>		<b>3</b>	<b>367</b>	<b>734</b>	<b>1101</b>

### ***Sparte Bank und Versicherung***

#### **401 Fachvertretung der Banken und Bankiers**

Bankkaufmann		2	2		1	1			0			0	0	3	3
<b>401 Fachvertretung der Banken und Bankiers gesamt</b>		<b>2</b>	<b>2</b>		<b>1</b>	<b>1</b>			<b>0</b>			<b>0</b>	<b>0</b>	<b>3</b>	<b>3</b>

#### **402 Fachvertretung der Sparkassen**

Bankkaufmann	3	3	6	7	5	12	2	9	11			0	12	17	29
<b>402 Fachvertretung der Sparkassen gesamt</b>	<b>3</b>	<b>3</b>	<b>6</b>	<b>7</b>	<b>5</b>	<b>12</b>	<b>2</b>	<b>9</b>	<b>11</b>			<b>0</b>	<b>12</b>	<b>17</b>	<b>29</b>

#### **403 Fachvertretung der Volksbanken**

Bankkaufmann	1	1	2	2	4	6	2	2	4			0	5	7	12
Bürokaufmann			0		1	1			0			0	0	1	1
<b>403 Fachvertretung der Volksbanken gesamt</b>	<b>1</b>	<b>1</b>	<b>2</b>	<b>2</b>	<b>5</b>	<b>7</b>	<b>2</b>	<b>2</b>	<b>4</b>			<b>0</b>	<b>5</b>	<b>8</b>	<b>13</b>

#### **404 Fachvertretung der Raiffeisenbanken**

Bankkaufmann	5	4	9	3	9	12	2	3	5			0	10	16	26
<b>404 Fachvertretung der Raiffeisenbanken gesamt</b>	<b>5</b>	<b>4</b>	<b>9</b>	<b>3</b>	<b>9</b>	<b>12</b>	<b>2</b>	<b>3</b>	<b>5</b>			<b>0</b>	<b>10</b>	<b>16</b>	<b>26</b>

#### **405 Fachvertretung der Landes-Hypothekenbanken**

Bankkaufmann			0	1	3	4	2		2			0	3	3	6
<b>405 Fachvertretung der Landes-Hypothekenbanken gesamt</b>			<b>0</b>	<b>1</b>	<b>3</b>	<b>4</b>	<b>2</b>		<b>2</b>			<b>0</b>	<b>3</b>	<b>3</b>	<b>6</b>

#### **406 Fachvertretung der Versicherungsunternehmen**

Versicherungskaufmann	1	2	3	2	8	10	7	5	12			0	10	15	25
<b>406 Fachvertretung der Versicherungsunternehmen gesamt</b>	<b>1</b>	<b>2</b>	<b>3</b>	<b>2</b>	<b>8</b>	<b>10</b>	<b>7</b>	<b>5</b>	<b>12</b>			<b>0</b>	<b>10</b>	<b>15</b>	<b>25</b>

<b>Sparte Bank und Versicherung gesamt</b>	<b>10</b>	<b>12</b>	<b>22</b>	<b>15</b>	<b>31</b>	<b>46</b>	<b>15</b>	<b>19</b>	<b>34</b>			<b>0</b>	<b>40</b>	<b>62</b>	<b>102</b>
--	-----------	-----------	-----------	-----------	-----------	-----------	-----------	-----------	-----------	--	--	----------	-----------	-----------	------------

Fachgruppe	Lehrberuf	1. Lehrjahr		2. Lehrjahr		3. Lehrjahr		4. Lehrjahr		GESAMT					
		M	W	ges.	M	W	ges.	M	W	ges.	M	W	ges.		
<b>Sparte Transport, Verkehr, Telekommunikation</b>															
<b>502</b>	<b>Fachgruppe der Autobus-, Luftfahrt- und Schifffahrtunternehmen</b>														
	Kraftfahrzeugtechnik	1		1		1	1		0		0	1	1	2	
<b>502</b>	<b>Fachgruppe der Autobus-, Luftfahrt- und Schifffahrtunternehmen gesamt</b>	<b>1</b>		<b>1</b>		<b>1</b>	<b>1</b>		<b>0</b>		<b>0</b>	<b>1</b>	<b>1</b>	<b>2</b>	
<b>503</b>	<b>Fachgruppe der Seilbahnen</b>														
	Seilbahntechniker	6		6	2	1	3	4	1	5		0	12	2	14
<b>503</b>	<b>Fachgruppe der Seilbahnen gesamt</b>	<b>6</b>		<b>6</b>	<b>2</b>	<b>1</b>	<b>3</b>	<b>4</b>	<b>1</b>	<b>5</b>		<b>0</b>	<b>12</b>	<b>2</b>	<b>14</b>
<b>504</b>	<b>Fachgruppe der Spediteure</b>														
	Betriebslogistikkaufmann	2		2			0			0		0	2	0	2
	Bürokaufmann			0			0		2	2		0	0	2	2
	Speditionskaufmann	10	6	16	14	10	24	12	9	21		0	36	25	61
	Speditionslogistiker			0			0	8	1	9		0	8	1	9
<b>504</b>	<b>Fachgruppe der Spediteure gesamt</b>	<b>12</b>	<b>6</b>	<b>18</b>	<b>14</b>	<b>10</b>	<b>24</b>	<b>20</b>	<b>12</b>	<b>32</b>		<b>0</b>	<b>46</b>	<b>28</b>	<b>74</b>
<b>505</b>	<b>Fachgruppe für die Beförderungsgewerbe mit Personenkraftwagen</b>														
	Bürokaufmann			0			0	1	1	2		0	1	1	2
	Kraftfahrzeugtechnik	1		1	1		1			0		0	2	0	2
<b>505</b>	<b>Fachgruppe für die Beförderungsgewerbe mit Personenkraftwagen gesamt</b>	<b>1</b>		<b>1</b>	<b>1</b>		<b>1</b>	<b>1</b>	<b>1</b>	<b>2</b>		<b>0</b>	<b>3</b>	<b>1</b>	<b>4</b>
<b>506</b>	<b>Fachgruppe für das Güterbeförderungsgewerbe</b>														
	Betriebslogistikkaufmann	1		1			0			0		0	1	0	1
	Bürokaufmann		1	1	1	1	2	2	2	4		0	3	4	7
	Kraftfahrzeugtechnik	1		1			0			0		0	1	0	1
	Landmaschinentechniker			0			0	1		1		0	1	0	1
<b>506</b>	<b>Fachgruppe für das Güterbeförderungsgewerbe gesamt</b>	<b>2</b>	<b>1</b>	<b>3</b>	<b>1</b>	<b>1</b>	<b>2</b>	<b>3</b>	<b>2</b>	<b>5</b>		<b>0</b>	<b>6</b>	<b>4</b>	<b>10</b>
<b>507</b>	<b>Fachvertretung der Fahrschulen und des Allgemeinen Verkehrs</b>														
	Bürokaufmann		1	1			0			0		0	0	1	1
	Seilbahntechniker	1		1	1		1			0		0	2	0	2

<i>Fachgruppe</i>	<i>Lehrberuf</i>	<i>1. Lehrjahr</i>			<i>2. Lehrjahr</i>			<i>3. Lehrjahr</i>			<i>4. Lehrjahr</i>			<i>GESAMT</i>			
		<i>M</i>	<i>W</i>	<i>ges.</i>	<i>M</i>	<i>W</i>	<i>ges.</i>	<i>M</i>	<i>W</i>	<i>ges.</i>	<i>M</i>	<i>W</i>	<i>ges.</i>	<i>M</i>	<i>W</i>	<i>ges.</i>	
507	Fachvertretung der Fahrschulen und des Allgemeinen Verkehrs gesamt	1	1	2	1		1			0			0		2	1	3
508	<b>Fachgruppe der Garagen-, Tankstellen- und Servicestationsunternehmungen</b>																
	Einzelhandel	1		1		2	2	1		1			0		2	2	4
508	<b>Fachgruppe der Garagen-, Tankstellen- und Servicestationsunternehmungen gesamt</b>	1		1		2	2	1		1			0		2	2	4
<b>Sparte Transport, Verkehr, Telekommunikation gesamt</b>		<b>24</b>	<b>8</b>	<b>32</b>	<b>19</b>	<b>15</b>	<b>34</b>	<b>29</b>	<b>16</b>	<b>45</b>			<b>0</b>		<b>72</b>	<b>39</b>	<b>111</b>

### ***Sparte Tourismus und Freizeitwirtschaft***

#### **601 Fachgruppe Gastronomie**

	Einzelhandel		15	15	1	16	17	1	13	14			0	2	44	46
	Gastronomiefachmann	3	2	5	2	3	5		5	5	3	4	7	8	14	22
	Hotel- und Gastgewerbeassistent			0		1	1			0			0	0	1	1
	Koch	13	5	18	27	10	37	11	9	20			0	51	24	75
	Konditor (Zuckerbäcker)			0		1	1			0			0	0	1	1
	Restaurantfachmann	1	21	22	8	22	30	3	13	16			0	12	56	68
	Systemgastronomiefachmann	1	3	4	1	3	4		1	1			0	2	7	9
601	<b>Fachgruppe Gastronomie gesamt</b>	<b>18</b>	<b>46</b>	<b>64</b>	<b>39</b>	<b>56</b>	<b>95</b>	<b>15</b>	<b>41</b>	<b>56</b>	<b>3</b>	<b>4</b>	<b>7</b>	<b>75</b>	<b>147</b>	<b>222</b>

#### **602 Fachgruppe Hotellerie**

	Bürokaufmann	1	1	2			0			0			0	1	1	2
	Gastronomiefachmann	7	5	12	5	2	7	3	7	10	6	6	12	21	20	41
	Hotel- und Gastgewerbeassistent	5	23	28	5	25	30	5	26	31			0	15	74	89
	Koch	30	12	42	36	15	51	33	9	42			0	99	36	135
	Konditor (Zuckerbäcker)			0		1	1			0			0	0	1	1
	Restaurantfachmann	9	28	37	11	29	40	3	30	33			0	23	87	110
	Restaurantfachmann und Hotel- und Gastgewerbeassistent			0			0		2	2	1	1	2	1	3	4
602	<b>Fachgruppe Hotellerie gesamt</b>	<b>52</b>	<b>69</b>	<b>121</b>	<b>57</b>	<b>72</b>	<b>129</b>	<b>44</b>	<b>74</b>	<b>118</b>	<b>7</b>	<b>7</b>	<b>14</b>	<b>160</b>	<b>222</b>	<b>382</b>

#### **603 Fachgruppe der Gesundheitsbetriebe**

	Betriebsdienstleistungskaufmann		1	1			0		1	1			0	0	2	2
	Bürokaufmann		1	1			0			0			0	0	1	1
	Fitnessbetreuung	3		3		1	1		2	2			0	3	3	6

<i>Fachgruppe</i>	<i>Lehrberuf</i>	<i>1. Lehrjahr</i>			<i>2. Lehrjahr</i>			<i>3. Lehrjahr</i>			<i>4. Lehrjahr</i>			<i>GESAMT</i>		
		<i>M</i>	<i>W</i>	<i>ges.</i>	<i>M</i>	<i>W</i>	<i>ges.</i>	<i>M</i>	<i>W</i>	<i>ges.</i>	<i>M</i>	<i>W</i>	<i>ges.</i>	<i>M</i>	<i>W</i>	<i>ges.</i>
	Koch			0	1	1			0			0	1	0	1	
	Restaurantfachmann			0		1	1		0			0	0	1	1	
	Zahnärztlicher Fachassistent			0		0		2	2			0	0	2	2	
	Zahntechniker		1	1		0			0			0	0	1	1	
<b>603</b>	<b>Fachgruppe der Gesundheitsbetriebe gesamt</b>	<b>3</b>	<b>3</b>	<b>6</b>	<b>1</b>	<b>2</b>	<b>3</b>	<b>5</b>	<b>5</b>	<b>0</b>	<b>4</b>	<b>10</b>	<b>14</b>			
<b>604</b>	<b>Fachgruppe der Reisebüros</b>															
	Bürokaufmann	1	1	2	1		1	1	2	3		0	3	3	6	
	Mobilitätsservice		2	2		2	2		1	1		0	0	5	5	
	Reisebüroassistent		2	2		3	3		2	2		0	0	7	7	
<b>604</b>	<b>Fachgruppe der Reisebüros gesamt</b>	<b>1</b>	<b>5</b>	<b>6</b>	<b>1</b>	<b>5</b>	<b>6</b>	<b>1</b>	<b>5</b>	<b>6</b>	<b>0</b>	<b>3</b>	<b>15</b>	<b>18</b>		
<b>606</b>	<b>Fachgruppe der Freizeit- und Sportbetriebe</b>															
	Bürokaufmann			1	1	2		2		1	1		0	2	4	
	Fitnessbetreuung	2	9	11	4	5	9	4	9	13		0	10	23	33	
	Veranstaltungstechnik	1		1	1		1	2		2		0	4	0	4	
	Verwaltungsassistent			0		1	1			0		0	0	1	1	
<b>606</b>	<b>Fachgruppe der Freizeit- und Sportbetriebe gesamt</b>	<b>3</b>	<b>10</b>	<b>13</b>	<b>7</b>	<b>6</b>	<b>13</b>	<b>6</b>	<b>10</b>	<b>16</b>	<b>0</b>	<b>16</b>	<b>26</b>	<b>42</b>		
<b>Sparte Tourismus und Freizeitwirtschaft gesamt</b>		<b>77</b>	<b>133</b>	<b>210</b>	<b>105</b>	<b>141</b>	<b>246</b>	<b>66</b>	<b>135</b>	<b>201</b>	<b>10</b>	<b>11</b>	<b>21</b>	<b>258</b>	<b>420</b>	<b>678</b>

## ***Sparte Information & Consulting***

### **701 Fachgruppe Abfall- und Abwasserwirtschaft**

	Entsorgungs- und Recyclingfachmann	1		1		0		0		0		0	1	0	1
<b>701</b>	<b>Fachgruppe Abfall- und Abwasserwirtschaft gesamt</b>	<b>1</b>		<b>1</b>		<b>0</b>		<b>0</b>		<b>0</b>		<b>0</b>	<b>1</b>	<b>0</b>	<b>1</b>

### **702 Fachgruppe Finanzdienstleister**

	Bürokaufmann			0		1	1			0		0	0	1	1
<b>702</b>	<b>Fachgruppe Finanzdienstleister gesamt</b>			<b>0</b>		<b>1</b>	<b>1</b>			<b>0</b>		<b>0</b>	<b>0</b>	<b>1</b>	<b>1</b>

### **703 Fachgruppe Werbung und Marktkommunikation**

	Bürokaufmann	2		2		0		1	1			0	2	1	3
	Druckvorstufentechniker	1	5	6		0		1	1			0	1	6	7
	Medienfachmann - Marktkommunikation und Werbung			0		3	3		1	1		1	1	0	5

<i>Fachgruppe</i>	<i>Lehrberuf</i>	<i>1. Lehrjahr</i>			<i>2. Lehrjahr</i>			<i>3. Lehrjahr</i>			<i>4. Lehrjahr</i>			<i>GESAMT</i>		
		<i>M</i>	<i>W</i>	<i>ges.</i>	<i>M</i>	<i>W</i>	<i>ges.</i>	<i>M</i>	<i>W</i>	<i>ges.</i>	<i>M</i>	<i>W</i>	<i>ges.</i>	<i>M</i>	<i>W</i>	<i>ges.</i>
	Medienfachmann - Mediendesign	2	1	3	2	4	6	1	1	2	2	6	6	12		
	Medienfachmann - Medientechnik	1		1			0		0		0	1	0	1		
	Schilderherstellung	1		1			0	1	1		0	1	1	2		
	Veranstaltungstechnik			0		1	1		0		0	0	1	1		
<b>703</b>	<b>Fachgruppe Werbung und Marktkommunikation gesamt</b>	<b>7</b>	<b>6</b>	<b>13</b>	<b>2</b>	<b>8</b>	<b>10</b>	<b>5</b>	<b>5</b>	<b>2</b>	<b>1</b>	<b>3</b>	<b>11</b>	<b>20</b>	<b>31</b>	
<b>704</b>	<b>Fachgruppe Unternehmensberatung und Informationstechnologie</b>															
	Bürokaufmann		2	2		1	1		1	1		0	0	4	4	
	Finanz- und Rechnungswesenassistent			0		1	1	1	1	2		0	1	2	3	
	Informationstechnologie - Informatik	3		3	3	1	4	3	1	4	1	1	10	2	12	
	Informationstechnologie - Technik	11	1	12	7	2	9	6		6	4	4	28	3	31	
	Medienfachmann - Mediendesign			0			0		2	2		2	0	4	4	
	Medienfachmann - Medientechnik			0			0	1		1		0	1	0	1	
<b>704</b>	<b>Fachgruppe Unternehmensberatung und Informationstechnologie gesamt</b>	<b>14</b>	<b>3</b>	<b>17</b>	<b>10</b>	<b>5</b>	<b>15</b>	<b>11</b>	<b>5</b>	<b>16</b>	<b>5</b>	<b>2</b>	<b>7</b>	<b>40</b>	<b>15</b>	<b>55</b>
<b>705</b>	<b>Fachgruppe Ingenieurbüros</b>															
	Bautechnischer Zeichner	1	1	2	1	1	2	2	1	3		0	4	3	7	
	Bürokaufmann		1	1			0			0		0	0	1	1	
	Vermessungstechniker	1		1			0	1		1		0	2	0	2	
	Werkstofftechnik			0			0	1		1		0	1	0	1	
<b>705</b>	<b>Fachgruppe Ingenieurbüros gesamt</b>	<b>2</b>	<b>2</b>	<b>4</b>	<b>1</b>	<b>1</b>	<b>2</b>	<b>4</b>	<b>1</b>	<b>5</b>		<b>0</b>	<b>7</b>	<b>4</b>	<b>11</b>	
<b>706</b>	<b>Fachgruppe Druck</b>															
	Buchbinder			0	1		1	1	4	5		0	2	4	6	
	Bürokaufmann	1	1	2		2	2		2	2		0	1	5	6	
	Drucktechnik	1		1	5	1	6	4		4	2	2	12	1	13	
	Druckvorstufentechniker	1	1	2	1	4	5	2	2	4	3	1	4	7	8	15
	Medienfachmann - Medientechnik	2		2			0			0		0	2	0	2	
	Verpackungstechnik			0			0			0	1	1	2	1	2	
<b>706</b>	<b>Fachgruppe Druck gesamt</b>	<b>5</b>	<b>2</b>	<b>7</b>	<b>7</b>	<b>7</b>	<b>14</b>	<b>7</b>	<b>8</b>	<b>15</b>	<b>6</b>	<b>2</b>	<b>8</b>	<b>25</b>	<b>19</b>	<b>44</b>
<b>707</b>	<b>Fachgruppe der Immobilien- und Vermögenstrehänder</b>															
	Bürokaufmann	1	2	3		2	2			0		0	1	4	5	
	Immobilienkaufmann		3	3	1	10	11	2	4	6		0	3	17	20	

<i>Fachgruppe</i>	<i>Lehrberuf</i>	<i>1. Lehrjahr</i>			<i>2. Lehrjahr</i>			<i>3. Lehrjahr</i>			<i>4. Lehrjahr</i>			<i>GESAMT</i>		
		<i>M</i>	<i>W</i>	<i>ges.</i>	<i>M</i>	<i>W</i>	<i>ges.</i>	<i>M</i>	<i>W</i>	<i>ges.</i>	<i>M</i>	<i>W</i>	<i>ges.</i>	<i>M</i>	<i>W</i>	<i>ges.</i>
707	<b>Fachgruppe der Immobilien- und Vermögenstreuhänder gesamt</b>	1	5	6	1	12	13	2	4	6		0	4	21	25	
708	<b>Fachgruppe der Buch- und Medienwirtschaft</b>															
	Buch- und Medienwirtschaft Buch- und Musikalienhandel Einzelhandel	1	5	6		1	1		2	2		0	1	8	9	
				0			0		2	2		0	0	2	2	
708	<b>Fachgruppe der Buch- und Medienwirtschaft gesamt</b>	1	5	6		1	1		4	4		0	1	10	11	
709	<b>Fachgruppe der Versicherungsmakler und Berater in Versicherungsangelegenheiten</b>															
	Bürokaufmann			0	1	1		1	1		0	1	1	2		
	Versicherungskaufmann	1	1	2		0		1	1		0	1	2	3		
709	<b>Fachgruppe der Versicherungsmakler und Berater in Versicherungsangelegenheiten gesamt</b>	1	1	2	1	1		2	2		0	2	3	5		
710	<b>Fachvertretung der Telekommunikations- und Rundfunkunternehmen</b>															
	Informationstechnologie - Technik			0		0		0	1		1	1	0	1		
710	<b>Fachvertretung der Telekommunikations- und Rundfunkunternehmen gesamt</b>			0		0		0	1		1	1	0	1		
<b>Sparte Information &amp; Consulting gesamt</b>		<b>32</b>	<b>24</b>	<b>56</b>	<b>22</b>	<b>35</b>	<b>57</b>	<b>24</b>	<b>29</b>	<b>53</b>	<b>14</b>	<b>5</b>	<b>19</b>	<b>92</b>	<b>93</b>	<b>185</b>

## *Sparte Sonstige Lehrbetriebe*

### **801 Land- und forstwirtschaftliche Erwerbs- und Wirtschaftsgenossenschaften**

	Molkereifachmann			0		0	1	1		0	1	0	1
	Verwaltungsassistent		1	1		0		0		0	0	1	1
801	<b>Land- und forstwirtschaftliche Erwerbs- und Wirtschaftsgenossenschaften gesamt</b>		1	1		0	1	1		0	1	1	2

### **803 Elektrizitätsversorgungsunternehmen**

	Bautechnischer Zeichner			0		0		1	1		0	0	1	1	
	Bürokaufmann	1	4	5		5	5	4	4		0	1	13	14	
	Elektronik			0	1	1			0	1	1	2	0	2	
	Elektrotechnik	6		6	5	1	6	6	6	4	2	6	21	3	24
	Informationstechnologie - Technik			0		0	2	2			0	2	0	2	
	Metallbearbeiter	1		1		0		0			0	1	0	1	
	Metalltechnik	5	1	6	5	1	6	6	6	5	1	6	21	3	24



Fachgruppe	Lehrberuf	1. Lehrjahr			2. Lehrjahr			3. Lehrjahr			4. Lehrjahr			GESAMT		
		M	W	ges.	M	W	ges.	M	W	ges.	M	W	ges.	M	W	ges.
<b>803</b>	<b>Elektrizitätsversorgungsunternehmen gesamt</b>	13	5	18	11	7	18	14	5	19	10	3	13	48	20	68
<b>804</b>	<b>Gemeinnützige Wohnungsunternehmen</b>															
	Bürokaufmann			0		1	1		2	2			0	0	3	3
<b>804</b>	<b>Gemeinnützige Wohnungsunternehmen gesamt</b>			<b>0</b>		<b>1</b>	<b>1</b>		<b>2</b>	<b>2</b>			<b>0</b>	<b>0</b>	<b>3</b>	<b>3</b>
<b>805</b>	<b>Sozialversicherungsträger</b>															
	Informationstechnologe - Technik			0			0	1		1			0	1	0	1
	Verwaltungsassistent			0		2	2			0			0	0	2	2
<b>805</b>	<b>Sozialversicherungsträger gesamt</b>			<b>0</b>		<b>2</b>	<b>2</b>	<b>1</b>		<b>1</b>			<b>0</b>	<b>1</b>	<b>2</b>	<b>3</b>
<b>807</b>	<b>Gesetzliche berufliche Interessenvertretungen der AG und AN</b>															
	Bürokaufmann			0		1	1			0			0	0	1	1
	Informationstechnologe - Technik			0		1	1			0			0	0	1	1
	Verwaltungsassistent			0		1	1			0			0	0	1	1
<b>807</b>	<b>Gesetzliche berufliche Interessenvertretungen der AG und AN gesamt</b>			<b>0</b>		<b>3</b>	<b>3</b>			<b>0</b>			<b>0</b>	<b>0</b>	<b>3</b>	<b>3</b>
<b>809</b>	<b>Gebietskörperschaften Bund</b>															
	Kraftfahrzeugtechnik			0			0	1		1			0	1	0	1
	Steuerassistent		4	4	1	4	5	1	3	4			0	2	11	13
	Vermessungstechniker	1		1			0	1		1			0	2	0	2
	Verwaltungsassistent	4	11	15		6	6	1	12	13			0	5	29	34
<b>809</b>	<b>Gebietskörperschaften Bund gesamt</b>	<b>5</b>	<b>15</b>	<b>20</b>	<b>1</b>	<b>10</b>	<b>11</b>	<b>4</b>	<b>15</b>	<b>19</b>			<b>0</b>	<b>10</b>	<b>40</b>	<b>50</b>
<b>810</b>	<b>Gebietskörperschaften Länder</b>															
	Archiv-, Bibliotheks- und Informationsassistent			0		1	1		1	1			0	0	2	2
	Bautechnischer Zeichner		1	1	1	1	2			0			0	1	2	3
	Informationstechnologe - Informatik	1		1			0	1		1			0	2	0	2
	Informationstechnologe - Technik	1		1	1	1	1	1		1	1		1	4	0	4
	Koch			0	1	1	1	1		1			0	2	0	2
	Kraftfahrzeugtechnik			0	2	2	2			0	1		1	3	0	3
	Metalltechnik	1		1			0			0	1		1	2	0	2
	Veranstaltungstechnik			0	1	1	1			0			0	1	0	1
	Vermessungstechniker		1	1			0			0	1		1	1	1	2

Fachgruppe	Lehrberuf	1. Lehrjahr			2. Lehrjahr			3. Lehrjahr			4. Lehrjahr			GESAMT		
		M	W	ges.	M	W	ges.	M	W	ges.	M	W	ges.	M	W	ges.
	Verwaltungsassistent		8	8	2	8	10		7	7			0	2	23	25
<b>810</b>	<b>Gebietskörperschaften Länder gesamt</b>	<b>3</b>	<b>10</b>	<b>13</b>	<b>8</b>	<b>10</b>	<b>18</b>	<b>3</b>	<b>8</b>	<b>11</b>	<b>4</b>	<b>4</b>	<b>18</b>	<b>28</b>	<b>46</b>	
<b>811</b>	<b>Gebietskörperschaften Gemeinden/Gemeindeverbände</b>															
	Archiv-, Bibliotheks- und Informationsassistent		1	1	1		1			0			0	1	1	2
	Betriebsdienstleistungskaufmann	1		1			0			0			0	1	0	1
	Informationstechnologie - Technik	3		3	2		2	1		1	2		2	8	0	8
	Koch			0			0	1		1			0	1	0	1
	Kraftfahrzeugtechnik			0			0			0	1		1	1	0	1
	Verwaltungsassistent	2	5	7	1	11	12	2	6	8			0	5	22	27
<b>811</b>	<b>Gebietskörperschaften Gemeinden/Gemeindeverbände gesamt</b>	<b>6</b>	<b>6</b>	<b>12</b>	<b>4</b>	<b>11</b>	<b>15</b>	<b>4</b>	<b>6</b>	<b>10</b>	<b>3</b>	<b>3</b>	<b>17</b>	<b>23</b>	<b>40</b>	
<b>814</b>	<b>Rechtsanwälte</b>															
	Rechtskanzleiassistent			0		6	6			9	9		0	0	15	15
<b>814</b>	<b>Rechtsanwälte gesamt</b>			<b>0</b>		<b>6</b>	<b>6</b>			<b>9</b>	<b>9</b>		<b>0</b>	<b>0</b>	<b>15</b>	<b>15</b>
<b>816</b>	<b>Wirtschaftstreuhänder/Steuerberater</b>															
	Bürokaufmann			0			0		1	1			0	0	1	1
	Finanz- und Rechnungswesenassistent			0		1	1			0			0	0	1	1
	Steuerassistent	1	1	2		1	1		1	1			0	1	3	4
<b>816</b>	<b>Wirtschaftstreuhänder/Steuerberater gesamt</b>	<b>1</b>	<b>1</b>	<b>2</b>		<b>2</b>	<b>2</b>		<b>2</b>	<b>2</b>			<b>0</b>	<b>1</b>	<b>5</b>	<b>6</b>
<b>817</b>	<b>Apotheken</b>															
	Pharmazeutisch-kaufmännischer Assistent		13	13		21	21	1	19	20			0	1	53	54
<b>817</b>	<b>Apotheken gesamt</b>		<b>13</b>	<b>13</b>		<b>21</b>	<b>21</b>	<b>1</b>	<b>19</b>	<b>20</b>			<b>0</b>	<b>1</b>	<b>53</b>	<b>54</b>
<b>818</b>	<b>Ärzte</b>															
	Tierpfleger		4	4		1	1		1	1			0	0	6	6
	Zahnärztlicher Fachassistent		2	2		1	1		3	3			0	0	6	6
<b>818</b>	<b>Ärzte gesamt</b>		<b>6</b>	<b>6</b>		<b>2</b>	<b>2</b>		<b>4</b>	<b>4</b>			<b>0</b>	<b>0</b>	<b>12</b>	<b>12</b>
<b>819</b>	<b>Ziviltechniker/Architekten</b>															
	Bautechnischer Zeichner	2	1	3	1		1	4		4			0	7	1	8
	Vermessungstechniker	2	1	3	4		4	1		1	1		1	8	1	9

Fachgruppe	Lehrberuf	1. Lehrjahr			2. Lehrjahr			3. Lehrjahr			4. Lehrjahr			GESAMT		
		M	W	ges.	M	W	ges.	M	W	ges.	M	W	ges.	M	W	ges.
<b>819</b>	<b>Ziviltechniker/Architekten gesamt</b>	<b>4</b>	<b>2</b>	<b>6</b>	<b>5</b>	<b>5</b>	<b>5</b>	<b>5</b>	<b>5</b>	<b>1</b>	<b>1</b>	<b>15</b>	<b>2</b>	<b>17</b>		
<b>820</b>	<b>Vereine</b>															
	Betriebsdienstleistungskaufmann	1	5	6	1	1	2	1	2	3	0	3	8	11		
	Bürokaufmann			0			0		4	4	0	0	4	4		
	Denkmal-, Fassaden- und Gebäudereiniger		1	1			0			0	0	0	1	1		
	Informationstechnologie - Technik			0	2	2				0	0	2	0	2		
	Koch			0		0		2	2		0	0	2	2		
	Medienfachmann - Mediendesign			0		0			0	1	1	1	0	1		
	Restaurantfachmann			0		0		1	1		0	0	1	1		
	Verwaltungsassistent		1	1			0			0	0	0	1	1		
<b>820</b>	<b>Vereine gesamt</b>	<b>1</b>	<b>7</b>	<b>8</b>	<b>3</b>	<b>1</b>	<b>4</b>	<b>1</b>	<b>9</b>	<b>10</b>	<b>1</b>	<b>1</b>	<b>6</b>	<b>17</b>	<b>23</b>	
<b>821</b>	<b>Sonstige (förderbar)</b>															
	Betriebsdienstleistungskaufmann	2	7	9		1	1		6	6	0	2	14	16		
	Buchhaltung			0			0		1	1	0	0	1	1		
	Bürokaufmann	1	3	4	1	3	4		2	2	0	2	8	10		
	Einzelhandel		1	1			0		1	1	0	0	2	2		
	Elektrotechnik	10	1	11	17	1	18	7	2	9	10	1	11	44	5	49
	Informationstechnologie - Technik	4		4	2		2	3		3		0	9	0	9	
	Koch	2		2			0	2		2		0	4	0	4	
	Metallbearbeiter			0			0	2		2		0	2	0	2	
	Metalltechnik	5	1	6	1		1	7		7	8	1	9	21	2	23
	Personaldienstleistung		1	1			0		1	1		0	0	2	2	
	Pharmazeutisch-kaufmännischer Assistent	1		1			0			0		0	1	0	1	
	Rechtskanzleiassistent	1		1			0			0		0	1	0	1	
	Restaurantfachmann	1		1			0		1	1		0	1	1	2	
	Seilbahntechniker	1		1	1		1			0		0	2	0	2	
	Sportadministration			0			0	2		2		0	2	0	2	
	Veranstaltungstechnik	1		1			0		1	1	1	1	2	1	3	
	Verwaltungsassistent		2	2		5	5		1	1		0	0	8	8	
<b>821</b>	<b>Sonstige (förderbar) gesamt</b>	<b>29</b>	<b>16</b>	<b>45</b>	<b>22</b>	<b>10</b>	<b>32</b>	<b>23</b>	<b>16</b>	<b>39</b>	<b>19</b>	<b>2</b>	<b>21</b>	<b>93</b>	<b>44</b>	<b>137</b>
	<b>Sparte Sonstige Lehrbetriebe gesamt</b>	<b>62</b>	<b>82</b>	<b>144</b>	<b>54</b>	<b>86</b>	<b>140</b>	<b>57</b>	<b>95</b>	<b>152</b>	<b>38</b>	<b>5</b>	<b>43</b>	<b>211</b>	<b>268</b>	<b>479</b>

Fachgruppe	Lehrberuf	1. Lehrjahr			2. Lehrjahr			3. Lehrjahr			4. Lehrjahr			GESAMT		
		M	W	ges.	M	W	ges.	M	W	ges.	M	W	ges.	M	W	ges.
<b>Sparte Überbetriebliche Lehrlingsausbildung</b>																
<b>902</b>	<b>§ 30 BAG, Überbetriebliche Ausbildungseinrichtungen</b>															
	Betriebslogistikkaufmann	3	1	4	1	1	2			0			0	4	2	6
	Maler und Beschichtungstechniker	4	1	5	1	4	5	2	2	4			0	7	7	14
	Metallbearbeiter	34	1	35	18	2	20	18	1	19			0	70	4	74
	Metalltechnik			0	1		1	4		4	2		2	7	0	7
	Tischlerei	8		8	5	2	7	5		5	1		1	19	2	21
<b>902</b>	<b>§ 30 BAG, Überbetriebliche Ausbildungseinrichtungen gesamt</b>	<b>49</b>	<b>3</b>	<b>52</b>	<b>26</b>	<b>9</b>	<b>35</b>	<b>29</b>	<b>3</b>	<b>32</b>	<b>3</b>		<b>3</b>	<b>107</b>	<b>15</b>	<b>122</b>
<b>906</b>	<b>§ 30b BAG, Überbetriebliche Ausbildungseinrichtungen AMS</b>															
	Metallbearbeiter	3		3	3		3	1	1	2			0	7	1	8
<b>906</b>	<b>§ 30b BAG, Überbetriebliche Ausbildungseinrichtungen AMS gesamt</b>	<b>3</b>		<b>3</b>	<b>3</b>		<b>3</b>	<b>1</b>	<b>1</b>	<b>2</b>			<b>0</b>	<b>7</b>	<b>1</b>	<b>8</b>
<b>907</b>	<b>§ 8c BAG - Überbetriebliche IBA ohne AMS-Beauftragung</b>															
	Metallbearbeiter			0	2		2			0			0	2	0	2
<b>907</b>	<b>§ 8c BAG - Überbetriebliche IBA ohne AMS-Beauftragung gesamt</b>			<b>0</b>	<b>2</b>		<b>2</b>			<b>0</b>			<b>0</b>	<b>2</b>	<b>0</b>	<b>2</b>
<b>Sparte Überbetriebliche Lehrlingsausbildung gesamt</b>		<b>52</b>	<b>3</b>	<b>55</b>	<b>31</b>	<b>9</b>	<b>40</b>	<b>30</b>	<b>4</b>	<b>34</b>	<b>3</b>		<b>3</b>	<b>116</b>	<b>16</b>	<b>132</b>
<b>Lehrlinge gesamt</b>		<b>1544</b>	<b>801</b>	<b>2345</b>	<b>1472</b>	<b>878</b>	<b>2350</b>	<b>1457</b>	<b>846</b>	<b>2303</b>	<b>705</b>	<b>82</b>	<b>787</b>	<b>5178</b>	<b>2607</b>	<b>7785</b>

## Lehrabschlussprüfungen 2013 nach Sparten

Sparte/Lehrberuf	Zur Lap- ange- treten	Prüfungsergebnisse					
		mit Ausz. best.	mit gut best.	bestan- den	nicht best. Theorie	nicht best. Praxis	nicht best. beides

### Gewerbe & Handwerk

Anlagenelektriker	7			5		2	
Augenoptik	13		1	10		2	
Bäcker	35	2	4	20	1	3	5
Baumaschinentechnik	3			2		1	
Bautechnischer Zeichner	10		1	4		5	
Berufskraftfahrer - Güterbeförderung	1			1			
Betonfertigungstechnik	2		1			1	
Blumenbinder und -händler (Florist)	18	1	5	12			
Bodenleger	6		1	3		2	
Bootbauer	1			1			
Buchhaltung	1			1			
Bürokaufmann	46	2	11	25		8	
Dachdecker	13	1	2	5		4	1
Damenkleidermacher	1			1			
Denkmal-, Fassaden- und Gebäudereiniger	4			1		3	
Drucktechniker - Bogenflachdruck	2			2			
Drucktechniker - Digitaldruck	2	2					
Drucktechniker - Rollenrotationsdruck	1		1				
Drucktechniker - Siebdruck	2		1	1			
Druckvorstufentechniker	2	1		1			
Einzelhandel - Schwerpunkt allgemeiner Einzelhandel	1		1				
Einzelhandel - Schwerpunkt Eisen- und Hartwaren	1			1			
Einzelhandel - Schwerpunkt Elektro-Elektronikberatung	1	1					
Einzelhandel - Schwerpunkt Fleischhandel	4	1	2	1			
Einzelhandel - Schwerpunkt Gartencenter	1			1			
Einzelhandel - Schwerpunkt Lebensmittelhandel	10	1	1	8			
Einzelhandel - Schwerpunkt Sportartikel	1		1				
Einzelhandel - Schwerpunkt Textilhandel	4	1	1	1	1		
Elektroinstallationstechnik	22		1	8		13	
Elektroinstallationstechnik mit Wahlmodul Prozessleit- und Bustechnik	51	11	9	26		5	
Elektromaschinentechnik	3			1		2	
Elektroniker - Angewandte Elektronik	2		1	1			
Elektrotechniker	2	1				1	
Fleischverarbeitung	9		2	5		2	
Fleischverkauf	2	1	1				
Fotograf	2		1	1			
Friseur und Perückenmacher (Stylist)	87	3	17	52		15	
Fußpfleger	27		5	16	1	4	1
Garten- und Grünflächengestalter - Landschaftsgärtnerei	13	2	4	5		2	
Glasbautechniker	13		1	12			
Glaser	2			1		1	
Grosshandelskaufmann	2			1	1		
Hafner	1			1			
Hörgeräteakustiker	3			3			
Informationstechnologie - Technik	1			1			

Sparte/Lehrberuf	Zur Lap- ange- treten	Prüfungsergebnisse					
		mit Ausz. best.	mit gut best.	bestan- den	nicht best. Theorie	nicht best. Praxis	nicht best. beides
Installations- und Gebäudetechnik	156	6	25	89		33	3
Isoliermonteur	1			1			
Kälteanlagentechnik	1			1			
Karosseriebautechnik	17	2	6	5		4	
Konditor (Zuckerbäcker)	20	3	8	9			
Konstrukteur – Schwerpunkt Installations- und Gebäudetechnik	2			1		1	
Konstrukteur - Schwerpunkt Maschinenbautechnik	4		1	3			
Konstrukteur - Schwerpunkt Metallbautechnik	2			2			
Konstrukteur - Schwerpunkt Stahlbautechnik	1		1				
Kosmetiker	27	1	6	11		9	
Kraftfahrzeugtechnik	3			1	2		
Kraftfahrzeugtechniker	129	1	18	95	2	13	
Kunststoffformgeber	5			2		3	
Kunststofftechniker	17	1	5	8		3	
Lackierer	9	1		6		2	
Lagerlogistik	2		1	1			
Landmaschinentechniker	6		3	3			
Maler und Anstreicher	57	2	2	41	1	10	1
Maschinenbautechnik	17			6		10	1
Maschinenfertigungstechnik	17	1	2	7		4	3
Masseur	2		1	1			
Maurer	78	18	19	33	1	6	1
Mechatronik	1					1	
Metallbearbeiter	9		2	4	1		2
Metalltechnik	3			3			
Metalltechnik - Blechtechnik	5			4		1	
Metalltechnik - Fahrzeugbautechnik	12	2	1	6		3	
Metalltechnik - Metallbearbeitungstechnik	31		2	15	5	7	2
Metalltechnik - Stahlbautechnik	7		1	6			
Personaldienstleistung	1			1			
Pflasterer	2			1		1	
Platten- und Fliesenleger	14	1	1	9		3	
Produktionstechniker	2	1		1			
Rauchfangkehrer	3			3			
Schilderherstellung	2	1	1				
Spengler	20		6	7		2	5
Steinmetz	3			1		2	
Stukkateur und Trockenausbauer	20		4	15		1	
Tapezierer und Dekorateur	4		1	1		2	
Technischer Zeichner	4			4			
Textilchemie	2			1		1	
Textiltechniker - Maschentechnik	3		3				
Tiefbauer	4	1	2	1			
Tischlerei	49		3	30	1	13	2
Tischlereitechnik - Schwerpunkt Planung	8		2	5		1	
Tischlereitechnik - Schwerpunkt Produktion	28	2	3	18		5	
Tischlereitechnik/Produktion (AV)	2			1		1	
Verfahrenstechniker für die Getreidewirtschaft - Getreidemüller	2	1	1				
Verpackungstechnik	2		1	1			
Vulkanisierung	1			1			

Sparte/Lehrberuf	Zur Lap- ange- treten	Prüfungsergebnisse						
		mit Ausz. best.	mit gut best.	bestan- den	nicht best. Theorie	nicht best. Praxis	nicht best. beides	
Waffen- und Munitionshändler	1			1				
Werkzeugmechanik	4		1	2			1	
Zahnärztlicher Fachassistent	3			3				
Zahntechniker	3			3				
Zerspanungstechnik	28	2	5	13	1	4	3	
Zimmerei	65	9	16	31		9		
<b>Summe</b>	<b>Gewerbe &amp; Handwerk</b>	<b>1356</b>	<b>87</b>	<b>230</b>	<b>759</b>	<b>18</b>	<b>231</b>	<b>31</b>

## **Industrie**

Anlagenelektriker	37	6	8	19			4
Bautechnischer Zeichner	1			1			
Bekleidungsgestalter	1		1				
Betriebslogistikaufmann	1			1			
Brau- und Getränketechniker	4		2	2			
Buchhaltung	2			1			1
Bürokaufmann	26	2	8	14			2
Chemielabortechnik	6	2	3	1			
Drucktechniker - Bogenflachdruck	2	2					
Drucktechniker - Rollenrotationsdruck	2	1	1				
Einzelhandel - Schwerpunkt Fleischhandel	1			1			
Einzelhandel - Schwerpunkt Lebensmittelhandel	6	1	1	3	1		
Einzelhandel - Schwerpunkt Textilhandel	2	1	1				
Elektroanlagentechnik	7		1	6			
Elektroinstallationstechnik	1		1				
Elektroniker - Angewandte Elektronik	9	1	4	4			
Fleischverarbeitung	1			1			
Fleischverkauf	1		1				
Glasbautechniker	2			2			
Glaser	2						2
Holztechniker	2		1	1			
Industriekaufmann	5	4	1				
Informationstechnologe - Technik	6		1	4			1
Installations- und Gebäudetechnik	2			1			1
Kälteanlagentechnik	1		1				
Konstrukteur - Schwerpunkt Maschinenbautechnik	4		1	2			1
Konstrukteur - Schwerpunkt Metallbautechnik	2		1	1			
Konstrukteur - Schwerpunkt Stahlbautechnik	5			5			
Konstrukteur - Schwerpunkt Werkzeugbautechnik	3			3			
Kunststofftechniker	5	1	2	2			
Lackierer	2			2			
Lagerlogistik	5		1	3			1
Lebensmitteltechnik-AV	5	3	1	1			
Maschinenbautechnik	31	5	9	13			4
Maschinenfertigungstechnik	1			1			
Maschinenmechanik	41	5	10	22			4
Maschinsticker	1		1				
Maurer	8		3	4			1
Medienfachmann - Mediendesign	1			1			
Metallbearbeiter	16		1	5	1	3	6

Sparte/Lehrberuf	Zur Lap- ange- treten	Prüfungsergebnisse					
		mit Ausz. best.	mit gut best.	bestan- den	nicht best. Theorie	nicht best. Praxis	nicht best. beides
Metalltechnik	5		1	4			
Metalltechnik - Blechtechnik	3			1		2	
Metalltechnik - Metallbearbeitungstechnik	1			1			
Metalltechnik - Stahlbautechnik	16		6	7		3	
Molkereifachmann	4	1		3			
Oberflächentechnik - Schwerpunkt mechanische Oberflächentechnik	5			5			
Papiertechniker	1	1					
Produktionstechniker	14	5	7	2			
Technischer Zeichner	2			2			
Textilchemie	3	1			2		
Textiltechniker - Maschentechnik	4	1	3				
Textiltechniker - Webtechnik	4	2	1	1			
Tischlerei	3			3			
Universalschweißer	6		2	4			
Verpackungstechnik	8	4	4				
Versicherungskaufmann	1		1				
Werkstofftechnik	2		2				
Werkzeugmechanik	24	1	9	13			1
Zerspanungstechnik	29	1	5	18	3	2	
<b>Summe</b> <b>Industrie</b>	<b>395</b>	<b>51</b>	<b>107</b>	<b>191</b>	<b>7</b>	<b>32</b>	<b>7</b>

## Handel

Betriebslogistikkaufmann	4			1	2	1	
Bürokaufmann	115	5	12	72		26	
Drogist	17	1		7		8	1
Drucktechniker - Siebdruck	1	1					
EDV-Kaufmann	2	1		1			
Einzelhandel - Schwerpunkt allgemeiner Einzelhandel	23	3	6	12	1	1	
Einzelhandel - Schwerpunkt Baustoffhandel	6	1		5			
Einzelhandel - Schwerpunkt Einrichtungsberatung	25	3	7	13		2	
Einzelhandel - Schwerpunkt Eisen- und Hartwaren	9	4	2	3			
Einzelhandel - Schwerpunkt Elektro-Elektronikberatung	12	2	2	8			
Einzelhandel - Schwerpunkt Feinkostfachverkauf	1				1		
Einzelhandel - Schwerpunkt Kraftfahrzeuge und Ersatzteile	3	2		1			
Einzelhandel - Schwerpunkt Lebensmittelhandel	149	9	29	78	8	20	5
Einzelhandel - Schwerpunkt Parfümerie	3	1	1	1			
Einzelhandel - Schwerpunkt Schuhe	9	3	2	2	2		
Einzelhandel - Schwerpunkt Sportartikel	19	2	5	10	2		
Einzelhandel - Schwerpunkt Textilhandel	26	5	8	13			
Einzelhandel - Schwerpunkt Uhren- und Juwelenberatung	5	4	1				
Finanz- und Rechnungswesenassistent	2		1	1			
Fleischverkauf	1			1			
Foto- und Multimediakaufmann	3	1		2			
Gartencenterkaufmann	1	1					
Grosshandelskaufmann	41	1	12	25		3	
Informationstechnologie - Technik	2	1		1			
Konditor (Zuckerbäcker)	1	1					
Lagerlogistik	9		1	6			2



Sparte/Lehrberuf	Zur Lap- ange- treten	Prüfungsergebnisse					
		mit Ausz. best.	mit gut best.	bestan- den	nicht best. Theorie	nicht best. Praxis	nicht best. beides
Metalltechnik - Blechtechnik	1		1				
Rechtskanzleiassistent	1		1				
Sonnenschutztechniker	1			1			
Versicherungskaufmann	3			2			1
Zahnärztlicher Fachassistent	1				1		
<b>Summe Handel</b>	<b>496</b>	<b>52</b>	<b>91</b>	<b>266</b>	<b>17</b>	<b>62</b>	<b>8</b>

### **Bank und Versicherung**

Bankkaufmann	22	1	9	12			
Finanz- und Rechnungswesenassistent	1			1			
Versicherungskaufmann	13	2	5	5			1
<b>Summe Bank und Versicherung</b>	<b>36</b>	<b>3</b>	<b>14</b>	<b>18</b>			<b>1</b>

### **Transport, Verkehr, Telekommunikation**

Bürokaufmann	6		2	3			1
Einzelhandel - Schwerpunkt allgemeiner Einzelhandel	3	1		2			
Elektrobetriebstechnik	2	1		1			
Elektrotechniker	2	1	1				
Kraftfahrzeugtechniker	2			2			
Lagerlogistik	1			1			
Seilbahnfachmann-AV	3	1	2				
Speditionskaufmann	20	4	6	8	1		1
Speditionslogistik	4	1		3			
Versicherungskaufmann	1	1					
<b>Summe Transport, Verkehr, Telekommunikatio</b>	<b>44</b>	<b>10</b>	<b>11</b>	<b>20</b>	<b>1</b>		<b>2</b>

### **Tourismus und Freizeitwirtschaft**

Bürokaufmann	13	1	4	6			2
Einzelhandel - Schwerpunkt allgemeiner Einzelhandel	1			1			
Einzelhandel - Schwerpunkt Lebensmittelhandel	12			9			3
Fitneßbetreuung	9		1	6	2		
Gastronomiefachmann	17	5	5	7			
Hotel- und Gastgewerbeassistent	40	3	11	22	1		3
Koch	92	10	15	53			14
Maschinenmechanik	1			1			
Maurer	1			1			
Mobilitätsservice	2		1	1			
Reisebüroassistent	4	1		3			
Restaurantfachmann	75	4	15	35			21
Systemgastronomiefachmann	2			2			
Zahnärztlicher Fachassistent	2		1	1			
<b>Summe Tourismus und Freizeitwirtschaft</b>	<b>271</b>	<b>24</b>	<b>53</b>	<b>148</b>	<b>3</b>		<b>43</b>

Sparte/Lehrberuf	Zur Lap ange- treten	Prüfungsergebnisse				
		mit Ausz. best.	mit gut best.	bestan- den	nicht best. Theorie	nicht best. Praxis

### Information & Consulting

Bautechnischer Zeichner	5			3		2
Buch- und Medienwirtschaft Buch- und Musikalienhandel	4	2	2			
Buchbinder	1			1		
Buchhaltung	2			1		1
Bürokaufmann	7		1	6		
Drucktechniker - Bogenflachdruck	6	2		4		
Druckvorstufentechniker	7		2	4		1
Einzelhandel - Schwerpunkt allgemeiner Einzelhandel	2	1		1		
Einzelhandel - Schwerpunkt Feinkostfachverkauf	1					1
Finanzdienstleistungskaufmann-AV	1			1		
Immobilienkaufmann	7		5	1		1
Informationstechnologie - Informatik	1			1		
Informationstechnologie - Technik	10		1	8		1
Koch	1			1		
Medienfachmann - Marktkommunikation und Werbung	1		1			
Medienfachmann - Mediendesign	5		3	2		
Vermessungstechniker	1			1		
Versicherungskaufmann	3	1	2			
<b>Summe</b>	<b>65</b>	<b>6</b>	<b>17</b>	<b>35</b>		<b>7</b>

### Sonstige Lehrbetriebe

Anlagenelektriker	17	4	2	11		
Archiv-, Bibliotheks- und Informationsassistent	2			2		
Baumaschinentechnik	2					2
Bautechnischer Zeichner	5		1			4
Betriebsdienstleistungskaufmann	5	2		3		
Bürokaufmann	19	1	4	13		1
Elektroanlagentechnik	6		2	3		1
Elektroinstallationstechnik	1		1			
Elektrotechniker	1					1
Finanz- und Rechnungswesenassistent	1			1		
Informationstechnologie - Technik	7		1	5		1
Koch	4		1	2		1
Konstrukteur - Schwerpunkt Stahlbautechnik	1			1		
Kraftfahrzeugtechnik	1			1		
Kraftfahrzeugtechniker	2			2		
Lagerlogistik	1			1		
Maschinenbautechnik	18	6	6	5		1
Medienfachmann - Marktkommunikation und Werbung	1			1		
Mobilitätsservice	1		1			
Personaldienstleistung	1		1			
Pharmazeutisch-kaufmännischer Assistent	23	6	2	10		5
Rechtskanzleiassistent	5	3	1	1		
Seilbahnfachmann-AV	1	1				
Sportadministrator-AV	1					1
Tierpfleger	4					4
Veranstaltungstechniker	3		1	1		1

Sparte/Lehrberuf	Zur Lap- ange- treten	Prüfungsergebnisse				
		mit Ausz. best.	mit gut best.	bestan- den	nicht best. Theorie	nicht best. Praxis
Vermessungstechniker	2			1		1
Verwaltungsassistent	50	3	14	30		3
Zahnärztlicher Fachassistent	2			2		
<b>Summe Sonstige Lehrbetriebe</b>	<b>187</b>	<b>26</b>	<b>38</b>	<b>96</b>		<b>27</b>

### Überbetriebliche Lehrlingsausbildung

Lagerlogistik	1		1			
Maler und Anstreicher	7		1	5		1
Metallbearbeiter	31		4	20	3	4
Metalltechnik - Metallbearbeitungstechnik	1		1			
Tischlerei	9		1	5		3
<b>Summe Überbetriebliche Lehrlingsausbildung</b>	<b>49</b>		<b>8</b>	<b>30</b>	<b>3</b>	<b>8</b>

### Sparte unbekannt

Anlagenelektriker	1					1
Bankkaufmann	1			1		
Bautechnischer Zeichner	7			4		3
Berufsfotograf	1		1			
Berufskraftfahrer - Güterbeförderung	7		2	4		1
Berufskraftfahrer - Personenbeförderung	3			3		
Betriebsdienstleistungskaufmann	20	3	11	6		
Betriebslogistikkaufmann	7			4		2
Bildhauer	1		1			
Bürokaufmann	78	5	22	42	1	8
Denkmal-, Fassaden- und Gebäudereiniger	5			3	1	
Drucktechniker - Siebdruck	1			1		
Druckvorstufentechniker	2					2
EDV-Kaufmann	1					
Einzelhandel - Schwerpunkt Einrichtungsberatung	3	1	1	1		
Einzelhandel - Schwerpunkt Eisen- und Hartwaren	1		1			
Einzelhandel - Schwerpunkt Elektro-Elektronikberatung	1			1		
Einzelhandel - Schwerpunkt Kraftfahrzeuge und Ersatzteile	1		1			
Einzelhandel - Schwerpunkt Lebensmittelhandel	23	2	7	8	2	4
Einzelhandel - Schwerpunkt Schuhe	1	1				
Einzelhandel - Schwerpunkt Sportartikel	2	1	1			
Einzelhandel - Schwerpunkt Textilhandel	19	4	4	9	1	
Elektroinstallationstechnik mit Wahlmodul Prozessleit- und Bustechnik	1			1		
Elektronik	1		1			
Elektrotechniker	1					1
Finanz- und Rechnungswesenassistent	8		1	6		1
Finanzdienstleistungskaufmann-AV	1					1
Friseur und Perückenmacher (Stylist)	1		1			
Gastronomiefachmann	1			1		
Grosshandelskaufmann	2	2				
Immobilienkaufmann	5			2		3
Industriekaufmann	1			1		

Sparte/Lehrberuf	Zur Lap- ange- treten	Prüfungsergebnisse						
		mit Ausz. best.	mit gut best.	bestan- den	nicht best. Theorie	nicht best. Praxis	nicht best. beides	
Informationstechnologe - Technik	1			1				
Installations- und Gebäudetechnik	2					2		
Koch	6	1		4		1		
Konstrukteur - Schwerpunkt Maschinenbautechnik	2		1	1				
Konstrukteur - Schwerpunkt Werkzeugbautechnik	2			2				
Kosmetiker	3			2			1	
Kraftfahrzeugtechniker	4		1	3				
Kunststofftechniker	1	1						
Lackiertechniker	1		1					
Lagerlogistik	13			10		3		
Maurer	8			4	4			
Medienfachmann - Mediendesign	1						1	
Metallbearbeiter	5		1	4				
Metalltechnik	5		1	1	1	1	1	
Molkereifachmann	1		1					
Pharmazeutisch-kaufmännischer Assistent	2		1	1				
Platten- und Fliesenleger	2			1		1		
Produktionstechniker	1		1					
Rechtskanzleiassistent	2		1			1		
Reisebüroassistent	2	1	1					
Restaurantfachmann	3			1		1	1	
Schilderherstellung	1		1					
Speditionskaufmann	1		1					
Speditionslogistik	2			1		1		
Spengler	1			1				
Stukkateur und Trockenausbauer	1			1				
Tierpfleger	2	1		1				
Universalschweißer	1			1				
Versicherungskaufmann	17	5	3	9				
Zahnärztlicher Fachassistent	42	3	10	20	7		2	
Zahntechniker	4			1		3		
Zerspanungstechnik	1				1			
<b>Summe</b>	<b>Sparte unbekannt</b>	<b>348</b>	<b>31</b>	<b>80</b>	<b>168</b>	<b>18</b>	<b>41</b>	<b>10</b>
<b>Gesamtsummen</b>		<b>3247</b>	<b>290</b>	<b>649</b>	<b>1731</b>	<b>67</b>	<b>454</b>	<b>56</b>

## Lehrabschlussprüfungen 2013 - Ausnahmsweise Zulassung

(Diese Zahlen sind in der Statistik der Lehrabschlussprüfungen bereits berücksichtigt)

Lehrberuf	Prüfungsart	Zahl der Prüflinge	Prüfungs-Ergebnisse					
			mit Ausz. best.	mit gut best.	bestanden	nicht best. theor.	nicht best. prakt.	nicht best. beide
Angewandte Elektronik	§ 23 (5) a	1		1				
Anlagen- und Betriebstechnik	§ 23 (5) a	1					1	
Augenoptik	§ 23 (5) a	1			1			
Automatisierungs- und Prozessleittechnik	§ 23 (5) a	1					1	
Automatisierungstechnik	§ 23 (5) a	4			1	1	1	1
Bäcker	§ 23 (5) a	5			3			2
Badgestaltung	§ 23 (5) a	8		2			6	
Bankkaufmann	§ 23 (5) a	1			1			
Bautechnischer Zeichner	§ 23 (5) a	13		1	8		4	
Berufsfotograf	§ 23 (5) a	1		1				
Berufskraftfahrer - Güterbeförderung	§ 23 (5) a	6		2	3		1	
Berufskraftfahrer - Personenbeförderung	§ 23 (5) a	3			3			
Betonfertigungstechnik	§ 23 (5) a	1					1	
Betriebsdienstleistungskaufmann	§ 23 (5) a	1	1					
Betriebslogistikkaufmann	§ 23 (5) a	7			3		3	1
Bodenleger	§ 23 (5) a	1			1			
Bürokaufmann	§ 23 (5) a	76	4	23	39	1	9	
Dachdecker	§ 23 (5) a	1						1
Denkmal-, Fassaden- und Gebäudereiniger	§ 23 (5) a	3			2			1
Design und Konstruktion	§ 23 (5) a	2		1	1			
Designtechnik	§ 23 (5) a	4			1	1	1	1
Drucktechniker - Siebdruck	§ 23 (5) a	2			2			
Druckvorstufentechniker	§ 23 (5) a	2					2	
EDV-Kaufmann	§ 23 (5) a	1						1
Einzelhandel	§ 23 (5) a	120	15	31	56	6	11	1
Einzelhandel	§ 23 (5) b	2			1	1		
Eisenbahnbetriebstechnik	§ 23 (5) a	1					1	
Eisenbahnelektrotechnik	§ 23 (5) a	1					1	
Eisenbahnfahrzeuginstandhaltungstechnik	§ 23 (5) a	1					1	
Eisenbahnfahrzeugtechnik	§ 23 (5) a	1					1	

Lehrberuf	Prüfungsart	Zahl der Prüflinge	Prüfungs-Ergebnisse					
			mit Ausz. best.	mit gut best.	bestanden	nicht best. theor.	nicht best. prakt.	nicht best. beide
Eisenbahnsicherungstechnik	§ 23 (5) a	1						1
Eisenbahntelekkommunikationstechnik	§ 23 (5) a	1		1				
Eisenbahntransporttechnik	§ 23 (5) a	1						1
Elektro- und Gebäudetechnik	§ 23 (5) a	1						1
Elektrobetriebstechnik	§ 23 (5) a	2	1		1			
Elektroinstallationstechnik	§ 23 (5) a	2						2
Elektroinstallationstechnik mit Wahlmodul Prozessleit- und Bustechnik	§ 23 (5) a	2			2			
Elektronik	§ 23 (5) a	1		1				
Elektrotechniker	§ 23 (5) a	1						1
Energietechnik	§ 23 (5) a	1						1
Erneuerbare Energien	§ 23 (5) a	1						1
Fahrzeugbautechnik	§ 23 (5) a	4			1	1	1	1
Fertigteilproduktion	§ 23 (5) a	2		1	1			
Finanzdienstleistungskaufmann-AV	§ 23 (5) a	2			1			1
Fitneßbetreuung	§ 23 (5) a	1				1		
Fleischverarbeitung	§ 23 (5) a	2			1			1
Fleischverkauf	§ 23 (5) a	1	1					
Fotograf	§ 23 (5) a	1		1				
Friseur und Perückenmacher (Stylist)	§ 23 (5) a	10	1	2	4			3
Fußpfleger	§ 23 (5) a	3			2			
Gas- und Sanitärtechnik	§ 23 (5) a	8		2				6
Gastronomiefachmann	§ 23 (5) a	4	1	1	2			
Gebäudeleittechnik	§ 23 (5) a	1						1
Gebäudetechnik-Service	§ 23 (5) a	1						1
Grosshandelskaufmann	§ 23 (5) a	8	1	1	5	1		
Haustechnikplanung	§ 23 (5) a	8		2				6
Heizungstechnik	§ 23 (5) a	8		2				6
Holztechniker	§ 23 (5) a	2		1	1			
Hörgeräteakustiker	§ 23 (5) a	1			1			
Hotel- und Gastgewerbeassistent	§ 23 (5) a	7	1	1	4	1		
Immobilienkaufmann	§ 23 (5) a	2			1			1
Industriekaufmann	§ 23 (5) a	2	1	1				

Lehrberuf	Prüfungsart	Zahl der Prüflinge	Prüfungs-Ergebnisse					
			mit Ausz. best.	mit gut best.	bestanden	nicht best. theor.	nicht best. prakt.	nicht best. beide
Informations- und Telekommunikationstechnik	§ 23 (5) a	1		1				
Informationstechnologie - Technik	§ 23 (5) a	1			1			
Installations- und Gebäudetechnik	§ 23 (5) a	8		2			6	
Koch	§ 23 (5) a	24	3	1	14		6	
Kommunikationselektronik	§ 23 (5) a	1		1				
Konditor (Zuckerbäcker)	§ 23 (5) a	2			2			
Konstrukteur - Schwerpunkt Maschinenbautechnik	§ 23 (5) a	1		1				
Konstrukteur - Schwerpunkt Metallbautechnik	§ 23 (5) a	1			1			
Konstruktionstechnik	§ 23 (5) a	4			1	1	1	1
Kosmetiker	§ 23 (5) a	5			4			1
Kraftfahrzeugtechniker	§ 23 (5) a	14		2	10	2		
Kunststofftechniker	§ 23 (5) a	2	1		1			
Lackiertechniker	§ 23 (5) a	1		1				
Lagerlogistik	§ 23 (5) a	13		1	9		3	
Lüftungstechnik	§ 23 (5) a	8		2			6	
Maler und Anstreicher	§ 23 (5) a	13		1	8	1	2	1
Maschinenbautechnik	§ 23 (5) a	4			1	1	1	1
Maschinenmechanik	§ 23 (5) a	1			1			
Maurer	§ 23 (5) a	21		5	9	5	2	
Medienfachmann - Mediendesign	§ 23 (5) a	1						1
Metallbau- und Blechtechnik	§ 23 (5) a	4			1	1	1	1
Metallbearbeiter	§ 23 (5) a	13		4	4		1	4
Metalltechnik	§ 23 (5) a	4			1	1	1	1
Metalltechnik - Blechtechnik	§ 23 (5) a	1		1				
Metalltechnik - Fahrzeugbautechnik	§ 23 (5) a	1			1			
Mikrotechnik	§ 23 (5) a	1		1				
Molkereifachmann	§ 23 (5) a	1		1				
Motorradtechnik	§ 23 (5) a	14		2	10	2		
Netzwerk- und Kommunikationstechnik	§ 23 (5) a	1					1	
Netzwerktechnik	§ 23 (5) a	1		1				
Nutzfahrzeugtechnik	§ 23 (5) a	14		2	10	2		

Lehrberuf	Prüfungsart	Zahl der Prüflinge	Prüfungs-Ergebnisse					
			mit Ausz. best.	mit gut best.	bestanden	nicht best. theor.	nicht best. prakt.	nicht best. beide
Ökoenergietechnik	§ 23 (5) a	8		2			6	
Personenkraftwagentchnik	§ 23 (5) a	14		2	10	2		
Pharmazeutisch-kaufmännischer Assistent	§ 23 (5) a	4	1		2		1	
Platten- und Fliesenleger	§ 23 (5) a	3			1		2	
Produktionstechniker	§ 23 (5) a	1		1				
Prozess- und Fertigungstechnik	§ 23 (5) a	4			1	1	1	1
Rechtskanzleiassistent	§ 23 (5) a	1	1					
Restaurantfachmann	§ 23 (5) a	25	1	5	8		10	1
Restaurantfachmann	§ 23 (5) b	2			2			
Sägetechnik	§ 23 (5) a	2		1	1			
Schilderherstellung	§ 23 (5) a	1		1				
Schmiedetechnik	§ 23 (5) a	4			1	1	1	1
Schweißtechnik	§ 23 (5) a	4			1	1	1	1
Sicherheitsanlagentechnik	§ 23 (5) a	1					1	
Speditionskaufmann	§ 23 (5) a	2		1	1			
Stahlbautechnik	§ 23 (5) a	4			1	1	1	1
Steuer- und Regeltechnik	§ 23 (5) a	8		2			6	
Stukkateur und Trockenausbauer	§ 23 (5) a	2			2			
Systemelektronik	§ 23 (5) a	14		2	10	2		
Systemgastronomiefachmann	§ 23 (5) a	2			2			
Technischer Zeichner	§ 23 (5) a	1			1			
Textiltechniker - Webtechnik	§ 23 (5) a	1		1				
Tierpfleger	§ 23 (5) a	2	1		1			
Tischlerei	§ 23 (5) a	6			3		2	1
Universalschweißer	§ 23 (5) a	1			1			
Versicherungskaufmann	§ 23 (5) a	8	2	1	5			
Verwaltungsassistent	§ 23 (5) a	5		1	4			
Werkstoffproduktion	§ 23 (5) a	2		1	1			
Werkzeugbautechnik	§ 23 (5) a	4			1	1	1	1
Zahnärztlicher Fachassistent	§ 23 (5) a	49	3	11	25	8		2
Zahntechniker	§ 23 (5) a	3			1		2	
Zerspanungstechnik	§ 23 (5) a	5			1	2	1	1
Zimmerei	§ 23 (5) a	4		1	3			
<b>Ausnahmsweise Zulassungen gesamt</b>		<b>742</b>	<b>40</b>	<b>142</b>	<b>332</b>	<b>49</b>	<b>147</b>	<b>32</b>