UBIT PROGRAMM 1. HALBJAHR 2024

#OUT OF THE BOX

WKO
WIRTSCHAFTSKAMMER VORARLBERG
Unternehmensberatung · Buchhaltung · IT

Dein UBIT-Veranstaltungsprogramm.

UBIT Bildungsreise Lissabon, November 2023

Frische Impulse und spannende Expert:innen warten auf dich. Sei dabei!

INSPIRATION
DO | 08.02.24
17:00 - 20:30 Uhr
Paulinarium Ludescherberg

Brot backen neu entdecken, Erlebnis und Leidenschaft garantiert!

Pauline Burtscher
Ein Blick auf Paulines Hände reicht - Paulines Euphorie in ihrem Handwerk steckt an und motiviert selbst zu Hause Hand anzulegen und ihre Rezepte nachzubacken. Was gibt es Schöneres als den Duft von frischem, selbstgebackenen Brot zu riechen und dieses gemeinsam in gemütlicher Runde zu genießen? Inkludiert ist ein Backkurs inkl. Mitarbeit, ein Rezeptheft, eine kleine Jause sowie Brot zum mit nach Hause Nehmen.

UB IT BH EUR 30

VORTRAG
DI | 20.02.24
17:30 - 20:30 Uhr
workfwd coworking
Reichstraße 126 / 1. OG, Feldkirch

Nachhaltigkeit als Geschäftsmodell: Wie Unternehmen profitieren können

Experts Group Unternehmensgründung & Start-up
Ein Abend der an exemplarischen Beispielen aufzeigen wird, wie Nachhaltigkeit nicht nur ökologisch, sondern auch ökonomisch vorteilhaft sein kann. Die Kommunikation dieser Vorteile schafft Gründe und Vorteile in der Kundenkommunkation. Und Förderung gibt es dabei noch dazu.

UB IT BH kostenlos

WEBINAR

DI | 27.02.24
09:00 - 13:00 Uhr
Distance-Learning via Zoom

Cybersicherheits-Richtlinie NIS 2

Verena Becker
Wie erfülle ich die Compliance-Anforderungen und kann meine Kund:innen optimal beraten?
Ab Oktober 2024 gelten durch die neue Cybersicherheits-Richtlinie „NIS 2“ verbindliche Sicherheitsmaßnahmen und Meldepflichten bei Sicherheitsvorfällen für bestimmte Unternehmen. Betroffene Unternehmen müssen Mindeststandards für Cybersicherheit erfüllen und Vorfälle innerhalb von 24 Stunden melden. Die Leitungsorgane haften persönlich und müssen Schulungen nachweisen. Die Sicherheit in der Lieferkette ist ebenfalls wichtig. Unternehmen sollten sich rechtzeitig vorbereiten, um ihre internen Prozesse anzupassen und sich vor Cyberattacken zu schützen.

UB IT BH EUR 320 + MWSt.

WIRTSCHAFTSMISSION

DI + MI | 05. + 06.03.24
Süddeutschland

Wirtschaftsmission nach Süddeutschland: Human Resources

Technologischer Fortschritt und globale Entwicklungen bringen vielfältige Herausforderungen für die HR-Welt und erfordern eine Anpassung von Unternehmen, um konkurrenzfähig zu bleiben und die Bedürfnisse der Mitarbeitenden und Kunden zu erfüllen. Unsere Wirtschaftsmission nach Süddeutschland bietet eine exklusive Gelegenheit, die neuesten Entwicklungen im HR-Bereich kennenzulernen und sich mit Expert:innen auszutauschen.

Höhepunkte der zweitägigen Reise umfassen den Besuch der Zukunft Personal Süd, Süddeutschlands richtungsweisender HR-Gipfel, der innovative Lösungen und wegweisende Ansätze in den Bereichen Recruiting, Talent Management, Digitalisierung, Gesundes Arbeiten, New Work und vieles mehr präsentiert. Am zweiten Tag werden zwei führende Unternehmen der Region um Stuttgart besucht.

UB IT BH EUR 200 + Übernachtungskosten

Anmeldung unter
aussenwirtschaft@wkv.at

DISKUSSION

DI | 12.03.24
17:30 - 20:30 Uhr
workfwd coworking,
Reichstraße 126 / 1. OG, Feldkirch

Von grün zu gold: Öko-Innovationen als Wettbewerbsvorteil

Experts Group Unternehmensgründung & Start-up
Diskussion über innovative grüne Technologien und wie sie zur Differenzierung im Markt beitragen können. Wie wird diese Idee entwickelt und im Unternehmen erfolgreich auf den Weg gebracht.

UB IT BH kostenlos

WORKSHOP
DO | 14.03.24
17:00 - 20:00 Uhr
Postgarage Arena Dornbirn

Customer Acquisition 5.0

Monika Rauch
Kund:innen zu generieren ist für Berater:innen eine besondere Herausforderung. Eine Fülle von unterschiedlichen Konzepten und Methoden, Inhalten und Meinungen fluten den Markt. Wie also ist es möglich, sich zu differenzieren und die passenden Kunden anzusprechen? In diesem Workshop werden interaktiv Wege zur passenden Vertriebsstrategie aufgezeigt und entwickelt.
Inhalte:

- Wie kann man seine persönlichen Differenzierungsmerkmale hervorheben?
- Welche Möglichkeiten gibt es, Kund:innen anzusprechen?
- Welche (digitalen) Vertriebskanäle gibt es überhaupt und was unterscheidet sie von Social Media?

UB IT BH kostenlos

WEBINAR
DI | 09.04.24
16:00 - 17:00 Uhr
online

KI-Anwendungen in der Praxis | Die aktuell besten KI-Tools – mehr Produktivität für dein Business

Alexander Denz, Roman Fessler
Die Fortschritte im Bereich der KI-Tools verlaufen exponentiell. In diesem Webinar werden den Teilnehmenden die aktuellsten und besten KI-Tools für den professionellen Einsatz präsentiert.

UB IT BH kostenlos

VORTRAG
DI | 09.04.24
17:30 - 20:30 Uhr
workfwd coworking,
Reichstraße 126 / 1. OG, Feldkirch

KVP in Aktion: Kleine Schritte, große Wirkung

Experts Group Unternehmensgründung & Start-up
Eine vertiefte Betrachtung der KVP – oder KAIZEN – Methodik und wie sie zur kontinuierlichen Verbesserung in Unternehmen beiträgt. Vom Start bis zur täglichen Umsetzung.

UB IT BH kostenlos

LEHRGANG
DO | 11.04.24
Dornbirn und Feldkirch

Start Lehrgang Nachhaltigkeitsmanagement in der Wirtschaft

UBIT Akademie incite
Im Rahmen dieses Lehrgangs stehen neben den Grundlagen zu Ökologisierung in Unternehmen, Nachhaltigkeit und Ethik insbesondere die neuesten Entwicklungen und politischen Trends in diesen Bereichen sowie national und international anerkannte Standards im Vordergrund. Zielgruppe sind Berater:innen, die das Geschäftsfeld Nachhaltigkeit/ESG in ihr Leistungsportfolio integrieren wollen.

UB IT BH

EUR 1.600 + MWSt.
für UBIT Vorarlberg-Mitglieder

VORTRAG
DI | 16.04.24
17:00 Uhr
WIFI Dornbirn

Warum du nicht der/die Top-Verkäufer:in in deinem Unternehmen sein darfst!

Philip Semmelroth
Im Impulsvortrag und zur Einstimmung auf den morgigen ganztägigen Workshop erfährst du, wie Vertrieb wirklich geht, welche Fehler oft gemacht werden und was gerade kleine Unternehmen nicht machen.

UB IT BH kostenlos

WORKSHOP
MI | 17.04.24
08:30 - 16:00 Uhr
WIFI Dornbirn

So steigerst du die Profitabilität deines Unternehmens nachhaltig!

Philip Semmelroth
Umsatz kommt vom Umsetzen.
Du wirst u.a. erfahren,

- warum du das Wachstum deiner Firma aktiv behinderst, wenn du als Chef:in der/die beste Verkäufer:in bist,
- warum »mehr Umsatz« ein dummes Ziel ist,
- warum du mehr über Probleme reden solltest als über Lösungen,
- warum Positionierung überbewertet wird und worauf es beim Erfolg wirklich ankommt,
- warum Empfehlungen oftmals scheitern.

UB IT BH EUR 230

VORTRAG
DI | 14.05.24
17:30 - 20:30 Uhr
workfwd coworking,
Reichstraße 126 / 1. OG, Feldkirch

Klimawandel und Unternehmertum: Chancen erkennen und nutzen

Experts Group Unternehmensgründung & Start-up
Eine Veranstaltung, die sich darauf konzentriert, wie Unternehmen in dieser Phase des Klimawandels, etwas Positives beitragen und gleichzeitig wirtschaftlichen Nutzen daraus ziehen können. Mit den innovativen Impulsen und der Verankerung im KVP Modell der Experts Group Gründung und Startup bleibt man auf Kurs.

UB IT BH kostenlos

WETTBEWERB
MI | 15.05.24
08:30 - 17:00 Uhr
WIFI Dornbirn

IT Future Skills 2024

Die Fachgruppe UBIT sucht gemeinsam mit den VEM die besten angehenden IT-Techniker:innen des Landes. Wenn Lehrlinge bei DD-WRT Router, HP Switch, GPO, DNS, DHCP oder VMware gleich wissen was zu tun ist, dann sind sie bei den IT-FutureSkills genau richtig. Der Wettbewerb setzt sich aus einem Fachgespräch, einer Wissensüberprüfung, dem Einrichten eines Netzwerkes, Serverinstallation und dem Erstellen eines IT-Konzeptes zusammen.

UB IT BH EUR 120

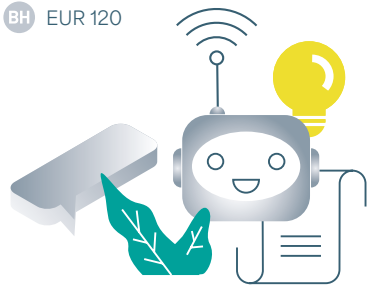

DIGITALWERKSTATT
MI | 22.05.24
16:00 - 17:00 Uhr
online

Smart Buildings & intelligente Gebäudetechnik – eine Welt der Möglichkeiten. Auch für Hacker!

Experts Group IT Security
Smart Buildings verfügen über eine Vielzahl von Sensoren, Kontrollsystemen, Netzwerken und Applikationen. Die Technologien sollen in erster Linie Lebens- und Arbeitsbedingungen optimieren, Kosten senken und die weltweite Umweltbilanz verbessern. Gleichzeitig vergrößern sie aber auch die Angriffsfläche für Hacker erheblich. Erfahre mehr über die Gefahren und Risiken von Gebäudesteuerungssystemen..

UB IT BH kostenlos

VORTRAG
DI | 04.06.24
17:30 - 20:30 Uhr
workfwd coworking,
Reichstraße 126 / 1. OG, Feldkirch

ESG und Corporate Governance

Experts Group Unternehmensgründung & Start-up
Rechtliche und ethische Überlegungen als Wettbewerbsvorteil:
Eine Betrachtung der rechtlichen und ethischen Aspekte von ESG in der Unternehmensführung. Der erste Eindruck ist, dass diese weiteren Reglementierungen zusätzliche Hürden und Belastungen in der Unternehmensentwicklung schaffen. Mit der Veränderung des Blickwinkels und integriert in die abgestimmten Abläufen im Beratungsmodell der Experts Group schaffen diese Reglementierungen (neue und alten Bestimmungen) tatsächlich einen Wettbewerbsvorteil für Unternehmen. Auf die Wenn's und Aber's wollen wir eingehen.

UB IT BH kostenlos

TRAINING
MI + DO | 05. + 06.06.24
FH Vorarlberg

CYBER Range Training

Austrian Institute of Technology
In realistischen Anwendungsszenarien verkörpern die Schulungsteilnehmer:innen die Mitglieder eines Security Operation Centers und erleben unterschiedliche Angriffe auf die IT-Systeme einer fiktiven Firma oder eines fiktiven Firmenverbunds. Neben dem Training der technischen Maßnahmen zum Erkennen und Stoppen der Angriffe, sowie der Wiederherstellung der Systeme, wird auch die Durchführung der notwendigen organisatorischen Maßnahmen im Rahmen eines definierten „Incident Response" Prozesses oder aufgrund gesetzlicher Erfordernisse geübt.

UB IT BH EUR 890 + MWSt.

WANDERUNG
FR | 07.06.24
ab 11:30 Uhr
Brand

Mit mutigen Schritten unterwegs. Eine Wissenswanderung über die Kraft der positiven Emotionen

Bertram Strolz
Psychotherapeut Bertram Strolz rückt in unserer gemeinsamen Wanderung die Fragestellung in den Fokus, wie wir trotz aller Hürden und Herausforderungen im Leben die Zuversicht beibehalten und den Blick bestärkt in die Zukunft richten können.

UB IT BH EUR 75

EXKURSION

FR | 28.06.24
Stäfa, Schweiz

Exkursion zur Erlebniswelt Computergeschichte

Micha und Röbi Weiss
Technikgeschichte zum Anfassen exklusiv für IT-Lehrlinge und UBIT-Ausbildner:innen. Micha und Röbi Weiss präsentieren in ihrem Schaulager in Stäfa die Geschichte des Computers als spezielles Erlebnis für Jung und Alt. Besonderes Highlight: Hunderte von Spielen aus allen Entwicklungsphasen können an unterschiedlichen PCs und Spielkonsolen selber gespielt werden.

UB IT BH

Lehrlinge kostenlos, Ausbildner:innen EUR 50

WIRTSCHAFTSMEDIATION

Treffen der Experts Group

FEB **05.02.24 ab 17:00 Uhr**
Koblach, Steig 36

MÄR **04.03.24 ab 17:00 Uhr**
Bahi, Bregenz Kirchstrasse 35

APR **01.04.24 ab 17:00 Uhr**
Koblach, Steig 36

APR **29.04.24 ab 17:00 Uhr**
Bahi, Bregenz Kirchstrasse 35

MAI **27.05.24 ab 17:00 Uhr**
Koblach, Steig 36

JUN **24.06.24 ab 17:00 Uhr**
Bahi, Bregenz Kirchstrasse 35

Anita Lingg-Wohlgenannt
Anmeldung erforderlich
unter der Nummer +43 650 4301777
per WhatsApp

Ihr wollt euch noch mehr beteiligen?

Dann schaut doch bei unseren Experts Groups und deren Sprecher:innen vorbei:

Bonitätsmanagement und Controlling
Markus Gamon
mg@gamon.at

Unternehmensgründung & Start-up
Dietmar Walser
https://event.casaconanima.eu/events

Human Resource Management
www.hr-experts-vorarlberg.at

Wirtschaftsmediation
Anita Lingg-Wohlgenannt
mediation@lingg-wohlgenannt.at

IT Security
Horst Kasper
www.einfachsicher.cc

WirtschaftsTraining und Coaching
Michael Defranceschi
www.exzellenzentwickeln.at

Wirtschaftskammer Vorarlberg
Fachgruppe UBIT
Wichnergasse 9, 6800 Feldkirch
www.ubit.at/vorarlberg

Kontakt
Celina Brichac
05522 / 305-279
ubit@wkv.at

WIRTSCHAFTSKAMMER VORARLBERG
Unternehmensberatung · Buchhaltung · IT