

**STYLIST
& FRISEUR:IN**

**Ich.
Mach.
Schön.**

**Ich.
Mach.
Zwischen-
prüfung.**

www.friseure.at





*Los
geht's!*

Inhalt

Die Zwischenprüfung	3
Inhalt der Zwischenprüfung	4
Zeitplan der Zwischenprüfung	5
Der Technikkopf	6
Die Schönheitspflege	8
Rasieren	11

Die Zwischenprüfung

Ein wichtiger Schritt zur Ausbildung bester Fachkräfte!

Sehr geehrte Unternehmer*innen, werteb Ausbilder*innen,

mit dieser Broschüre wollen wir Ihnen die Bedingungen für die Zwischenprüfung weitergeben, um die Vorbereitung auf bzw. die Ausbildung für die ZWP zu erleichtern. Die ZWP umfasst Prüfungsthemen, die der Lehrling laut gesetzlichem Ausbildungsplan zumindest nach etwa 1 1/2 Jahren Lehrzeit können müsste bzw. sollte.

Durch die ZWP wird festgestellt, ob der Lehrling die erforderlichen praktischen und theoretischen Kenntnisse und Fertigkeiten laut Berufsbild beherrscht.

Die ZWP sollte den fachlichen und theoretischen Unterbau für die Lehrabschlussprüfung nach 3 Jahren Lehrzeit darstellen. Absolviert der Lehrling die ZWP positiv, so hat dieser einen Teil der Lehrabschlussprüfung (LAP) bereits bestanden.

Ist das Ergebnis der ZWP negativ, so muss der Lehrling bei der LAP nochmals das gesamte Programm der Lehrabschlussprüfung (nach 3 Jahren Lehre) absolvieren.

Keinesfalls verhindert ein negatives Zwischenprüfungsergebnis das Antreten zum Lehrabschluss und es stellt auch keinen Kündigungsgrund dar.

Über die Zwischenprüfung wird ein Zeugnis ausgefertigt, das den ermittelten Stand der Fertigkeiten und Kenntnisse wiedergibt.

Das Antreten zur ZWP ist — wie jede andere Prüfung auch — freiwillig.

Voraussetzungen zum Antreten:

Die Voraussetzungen für das Antreten als Lehrling variieren je nach der Art der Lehrzeit. Im **klassischen Lehrzeitverlauf** ist es möglich, ab dem zweiten Lehrjahr zur Zwischenprüfung anzutreten. Bei einer **verkürzten Lehrzeit** hingegen können Lehrlinge unabhängig vom Lehrjahr nach eigenem Ermessen - wenn der erforderliche Lehrstoff beherrscht wird – zur Zwischenprüfung antreten.

Die Zwischenprüfung dauert durchschnittlich einen halben Tag bzw. ca. 4 Stunden und findet im Kompetenzzentrum der Landesinnung Wien, Mollardgasse 1, 1060 Wien statt.

Prüfungsgebühr: siehe Ausschreibung

Ihre Landesinnung der Friseure

Inhalt der Zwischenprüfung

Praktische Arbeiten

Technikkopf

Zeit: **35 Minuten**

Bei der Prüfung soll das Ergebnis Ihres Technikkopfes den abgebildeten Mustervorlagen möglichst genau entsprechen.

- handgelegte Wasserwellen
- Papilloten in Wellenform
- Dauerwellwickler



Nagelpflege (Maniküre) inkl. Lackierung und Nageldesign

Zeit: **35 Minuten**

an demselben oder am eigens für diesen Teil mitgebrachten Damenmodell

- wird nur auf einer Hand durchgeführt, Nagelhaut wird entfernt
- mit einem gut sichtbaren Decklack lackiert
- das Nageldesign (2 Finger) passend zum gewählten Themenschwerpunkt erstellt



Schönheitspflege

Zeit: **40 Minuten**

am mitgebrachten Damenmodell

- Reinigungsmassage
- Augenbrauen formen
- Augenbrauen und Wimpern färben
- Make-up



Rasieren (mit Rasier- oder Klingenmesser)

Zeit: **30 Minuten**

am mitgebrachten Modell

Achtung: Bitte verwenden Sie keinen Rasierschaum aus der Dose.

- komplette Rasur (ohne Bartformen wie z. B. Oberlippenbart) inkl. Kompressen
- Nachbehandlung mit Gesichtsmassage



Fachgespräch

Zeit: **10 Minuten pro Kandidat*in**

- Gesamter Schulstoff je nach Lehrjahr inkl. Hygiene und Werkzeugkunde



Voraussetzungen zur Abnahme der Zwischenprüfung:

Je nach Lehrjahr beim Antritt zur ZWP, die kompletten Unterlagen von Fachkunde und Fachberatung ab dem 1. Lehrjahr, ebenso die geeigneten Modelle sowie sämtliches Werkzeug, sämtliche Produkte und Materialien.





Zeitplan der Zwischenprüfung

Friseur/in und Perückenmacher/in — Stylist/in

Vormittag

07:45 — 08:00 Uhr	Begrüßung, Zuteilung der Arbeitsplätze, Vorbereitung	
08:00 — 08:35 Uhr	Technikkopf	35 Min. 
08:40 — 09:15 Uhr	Nagelpflege	35 Min. 
09:20 — 10:00 Uhr	Schönheitspflege	40 Min. 
10:05 — 10:35 Uhr	Rasieren	30 Min. 
10:40 — 11:40 Uhr	Fachgespräch (je nach Antrittslehrjahr, Schulstoff ab dem 1. Lehrjahr, Hygiene, Werkzeugkunde und Fachkunde)	
ca. 11:50 Uhr	Übergabe der Zeugnisse	

Nachmittag

12:30 — 12:45 Uhr	Begrüßung, Zuteilung der Arbeitsplätze, Vorbereitung	
12:45 — 13:20 Uhr	Technikkopf	35 Min. 
13:25 — 14:00 Uhr	Nagelpflege	35 Min. 
14:05 — 14:45 Uhr	Schönheitspflege	40 Min. 
14:50 — 15:20 Uhr	Rasieren	30 Min. 
15:25 — 16:25 Uhr	Fachgespräch (je nach Antrittslehrjahr, Schulstoff ab dem 1. Lehrjahr, Hygiene, Werkzeugkunde und Fachkunde)	
ca. 16:35 Uhr	Übergabe der Zeugnisse	

Der Technikkopf

Bei der Prüfung soll das Ergebnis Ihres Technikkopfes den abgebildeten Mustervorlagen möglichst genau entsprechen.

→ **HANDGELEGTE WASSERWELLEN**

→ **PAPILLOTEN IN WELLENFORM**

→ **DAUERWELLWICKLER**



DAUERWELLTECHNIK

! Geachtet wird auf Folgendes:

- saubere, gleichmäßige Abteilungen
- gleichmäßige Spannung (keine Schlaufen)
- Stärke der Passees
- im richtigen Winkel aufgedreht
- Wicklerbreite, Wicklerstärke, Abteilung
- Ordnung bei der Platzierung der Wickler
- Spitzen nicht umgebogen
- Spitzen gerade über dem Wickler
- Spitzenpapier sauber eingearbeitet
- gleichmäßiges Setzen der Gummis
- richtiges Abstecken
- mittlere Wicklerstärken verwenden
- gestellte Anforderung muss erfüllt sein

PAPILLOTIEREN

! Geachtet wird auf Folgendes:

- exaktes, gleichmäßiges Abteilen der Passees
- sauberst gekämmte Passees
- gleichmäßig in Rundung und Größe
- gleichmäßige Anordnung der Papilloten
- Anordnung: reihenweise nach links bzw. nach rechts oder umgekehrt
- gleichmäßige Spannung
- Haarspitzen liegen innen
- Befestigung der Clipse am Papillotenhals (Clips darf niemals die Form der Papillote verändern)

HANDGELEGTE WELLEN

! Geachtet wird auf Folgendes:

- Sauberkeit und Reinheit der Wellen
- gut sichtbares Wellental
- gleichmäßige Wellenkanten
- gleiche Wellenbreite (reicht von Kante zu Kante)
- Wellen müssen bis zum Grund durchgearbeitet sein, nicht nur an der Oberfläche
- Haare in der Welle nicht verzogen
- mindestens 3 Wellen, das Ende der Wellen kann mit Papilloten abschließen (siehe Bild)

Hilfsmittel:

- Wellenkämme oder Clipse können verwendet werden,
- müssen jedoch vor der Benotung entfernt werden.
- Finishprodukte dürfen in kleinen Mengen verwendet werden.

Vorschläge:

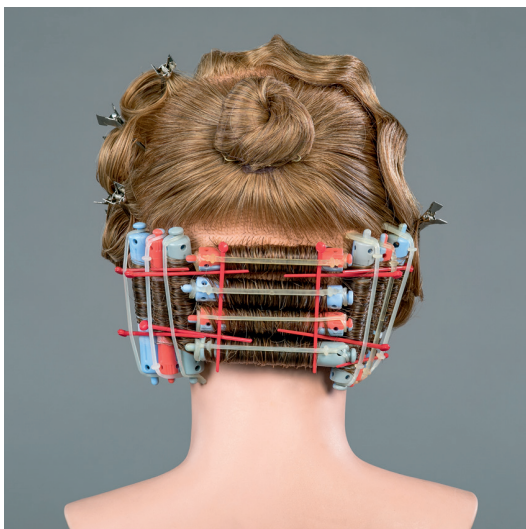

Die Nagelpflege

NAGELPFLEGE (MANIKÜRE) INKL. LACKIERUNG UND NAGELDESIGN

- wird nur auf einer Hand durchgeführt, Nagelhaut wird entfernt
- mit einem gut sichtbaren Decklack lackiert
- das Nageldesign (2 Finger) passend zum gewählten Themenschwerpunkt erstellt

Es ist eine komplette Nagelpflege an einer von der Prüfungskommission vorher bestimmten Hand und Lackieren mit farbigem Decklack (inkl. Unterlack) durchzuführen. Die Nagelhaut ist zu entfernen. An zwei Fingernägeln ist ein Nageldesign zu erstellen. (Vorarbeiten werden mit Punkteabzug bewertet.)



Geachtet wird auf Folgendes:

- vorherige Handmassage an der nicht zu manikürenden Hand
- einwandfreies, sauberes Werkzeug und Wäsche, Wasserbad
- gleichmäßige, formschöne Feilarbeit
- Zurückschieben und Lösen der Nagelhaut
- fachgerechtes Entfernen der Nagelhaut
- eventuelle Wundversorgung
- sauberes und formschönes Nägellackieren
- Nageldesign (an 2 Fingernägeln — freie Wahl)

Die Schönheitspflege

Es sind eine Reinigungsmassage, Formen der Augenbrauen (Vorarbeiten werden mit einem Punkteabzug bewertet), Augenbrauen- und Wimpernfärben, Formen der Augenbrauen (Vorarbeiten werden mit einem Punkteabzug bewertet) und ein professionelles Tages-Make-up auszuführen.

→ REINIGUNGSMASSAGE

→ AUGENBRAUEN FORMEN

→ BRAUEN- UND WIMPERNFÄRBEN

→ MAKE-UP

Das Diagnoseblatt muss ausgefüllt zur Prüfung mitgenommen werden.

REINIGUNGSMASSAGE

! Geachtet wird auf Folgendes:

- absolute Sauberkeit, Ordnung und Hygiene sowie Gestaltung des Arbeitsplatzes
- persönliche Vorbereitung (Hände waschen, keinen Händeschmuck)
- vorbereitende Maßnahmen (saubere Handtücher, Stirnband, Kompressentücher, etc.)
- richtige Hautdiagnose
- Kenntnisse im Unterschied von fetter, trockener, normaler und unreiner Haut und deren Behandlungsmöglichkeiten
- handwerkliche Fähigkeiten bei der Gesichtsreinigung unter Verwendung der hauttyp-gerechten Reinigungsprodukte
- fachgerechtes Abnehmen der Reinigungsmilch mit Kompressen
- Gesichtsmassagetechniken, die für den Hautzustand des Modells erforderlich sind (z. B. belebend oder beruhigend)

AUGENBRAUEN FORMEN

! Geachtet wird auf Folgendes:

- Gefühlvolle Technik und formschönes Zupfen oder Rasieren der Brauen (Ausmessen, Gleichmäßigkeit, Breite und Form).

BRAUEN- UND WIMPERNFÄRBen

! Geachtet wird auf Folgendes:

- Piercing und Permanent Make-up sind verboten
- Vorarbeiten an den Brauen/Wimpern führen zu Punkteabzügen
- Ausführung und Ergebnis

Brauen:

- fachgerechtes Auftragen der Farbe
- sauberes und richtiges Abnehmen der Farbe

Wimpern:

- Auftragen des Hautschutzes, Anlegen der Wimpernblätter
- fachgerechtes Auftragen der Farbe
- Sauberkeit
- exaktes Durchfärben bis zum Wimpernansatz
- gefühlvolles, fachgerechtes Abnehmen der Farbe, keine Farbreste auf der Haut

MAKE-UP

! Geachtet wird auf Folgendes:

- Typgerechtes, gut sichtbares Tages-Make-up
- Grundierung, passend zum Hautton, des jeweiligen Modelles, exaktes Ausstreichen der Konturen
- Verwendung z.B. von Kajal, Eyeliner, Mascara, Lidschatten
- Rouge/Puder
- Lipliner, Lippenstift (mit Pinsel), eventuell Gloss
- Ausdruck (nicht zu blass) in Harmonie zu dem Modell (Haarfarbe, Augenfarbe, Outfit etc.)

(Diagnose, Behandlungsplan)

Spiegel Nr.: _____

Diagnose:

Hautoberfläche:	T-Zone	Wange	Poren:	T-Zone	Wange	
fein/ebenmäßig	<input type="checkbox"/>	<input type="checkbox"/>	kleinporig	<input type="checkbox"/>	<input type="checkbox"/>	
uneben/trocken	<input type="checkbox"/>	<input type="checkbox"/>	mittel	<input type="checkbox"/>	<input type="checkbox"/>	
fett/glänzend	<input type="checkbox"/>	<input type="checkbox"/>	großporig	<input type="checkbox"/>	<input type="checkbox"/>	
neigt zu Faltenbildung	<input type="checkbox"/>	<input type="checkbox"/>	Durchblutung:			
gerötet/empfindlich	<input type="checkbox"/>	<input type="checkbox"/>				
				stark	<input type="checkbox"/>	<input type="checkbox"/>
				mittel	<input type="checkbox"/>	<input type="checkbox"/>
			schwach	<input type="checkbox"/>	<input type="checkbox"/>	

Besonderheiten:

- | | | | |
|--|---|--|---|
| <input type="checkbox"/> Muttermale | <input type="checkbox"/> Sommersprossen | <input type="checkbox"/> Komedonen | <input type="checkbox"/> Schuppen trocken |
| <input type="checkbox"/> Altersflecken | <input type="checkbox"/> Leberflecken | <input type="checkbox"/> Pustelbildung | <input type="checkbox"/> Schuppen fett |
| <input type="checkbox"/> helle Flecken | <input type="checkbox"/> sonstiges | <input type="checkbox"/> Akne | <input type="checkbox"/> Milien (Grieskörner) |
| | | <input type="checkbox"/> Narben | <input type="checkbox"/> sonstiges |

Behandlungsplan (Aufgrund der Hautbeurteilung verwendete Produkte):

Rasieren (mit Rasier- oder Klingenmesser)

- komplette Rasur (ohne Bartformen wie z. B. Oberlippenbart) inkl. Kompressen
- Nachbehandlung mit Gesichtsmassage

Rasierschaum aus der Dose und Rasiermesser mit kurzer Klinge, Oberlippenbart sowie jegliche Bartformen sind verboten! Rasieren gegen den Strich ist nicht notwendig, Nachrasur bei Bedarf erforderlich.



Geachtet wird auf Folgendes:

- absolute Sauberkeit und Hygiene bei Werkzeug, Material und Wäsche
- richtige Vorbehandlung
- fachgerechtes Anlegen der heißen Kompresse (Nase und Mund sollten frei bleiben)
- fachgerechtes Einseifen
- schulmäßige Rasierzügetechnik, wie die richtige Spannkegeltechnik, fachgerechte Führung und Handhabung des Messers (Vor- und Rückhandgrifftechnik)
- richtige Nachbehandlung (Abwaschen der Seife, Desinfektion, eventuell Wundversorgung, kalte Kompresse, After-Shave, Eincremen)
- Bartstoppelreste, Seifenreste, gleichmäßige, gerade Kotelettenansätze

Notizen



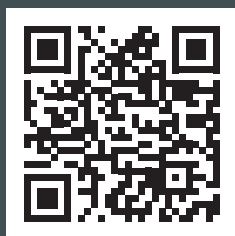

Folgt uns!

 Facebook

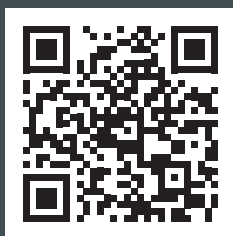

 X



 YouTube

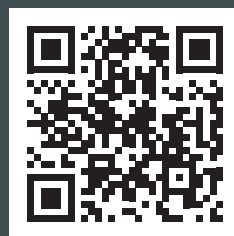

Anmeldung
Zwischenprüfung



Vorbereitung
Zwischenprüfung



Die Bundesinnung der Friseure und GETHAIR stellen allen Lehrlingen im 2. und 3. Lehrjahr ein umfangreiches **Lernprogramm** für die Lehrabschlussprüfung bereit. So wollen wir jedem Lehrling die Möglichkeit bieten, sich optimal und umfangreich auf die Prüfung vorzubereiten.

Freischaltcode: #GETHAIR-LAP-2025 .

Wir wünschen euch viel Erfolg zur bevorstehenden Prüfung.

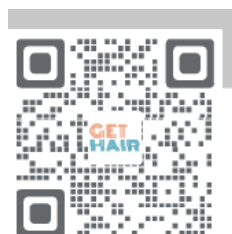

Infos & Kontakt:

Landesinnung der Friseure

Wirtschaftskammer Wien

Straße der Wiener Wirtschaft 1 | 1020 Wien

T +43 1 51450 2583 | F +43 1 2590

E friseure@wkw.at

W <https://wko.at/wien/friseure>

W www.friseure.at

