FLÄCHENWIDMUNGS - UND BEBAUUNGSPLAN

Stadtteilplanung u. Flächenwidmung Nordost

PLAN NR. **8400**

Beilage 1

E N T W U R F 2

Wien, am 01.02.2024

Der Abteilungsleiter

Dipl.-Ing. Christoph Hrncir e.h.

Situationsgrundlage: Mehrzweckkarte (MA41)
43+06, 44+06

Stadt Wien

Dieses Dokument wurde amtssigniert.
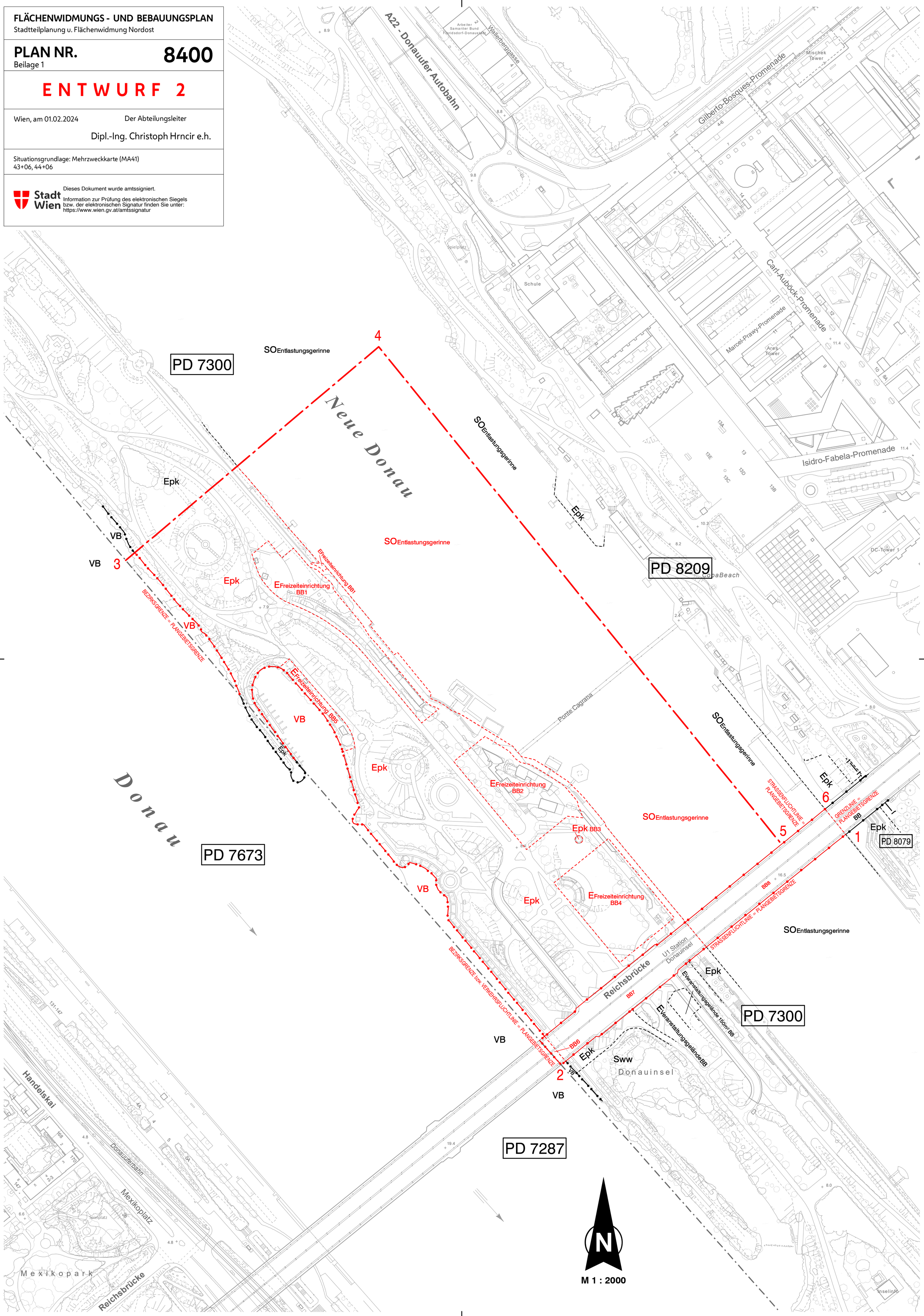
Information zur Prüfung des elektronischen Siegels bzw. der elektronischen Signatur finden Sie unter:
https://www.wien.gv.at/amtssignatur