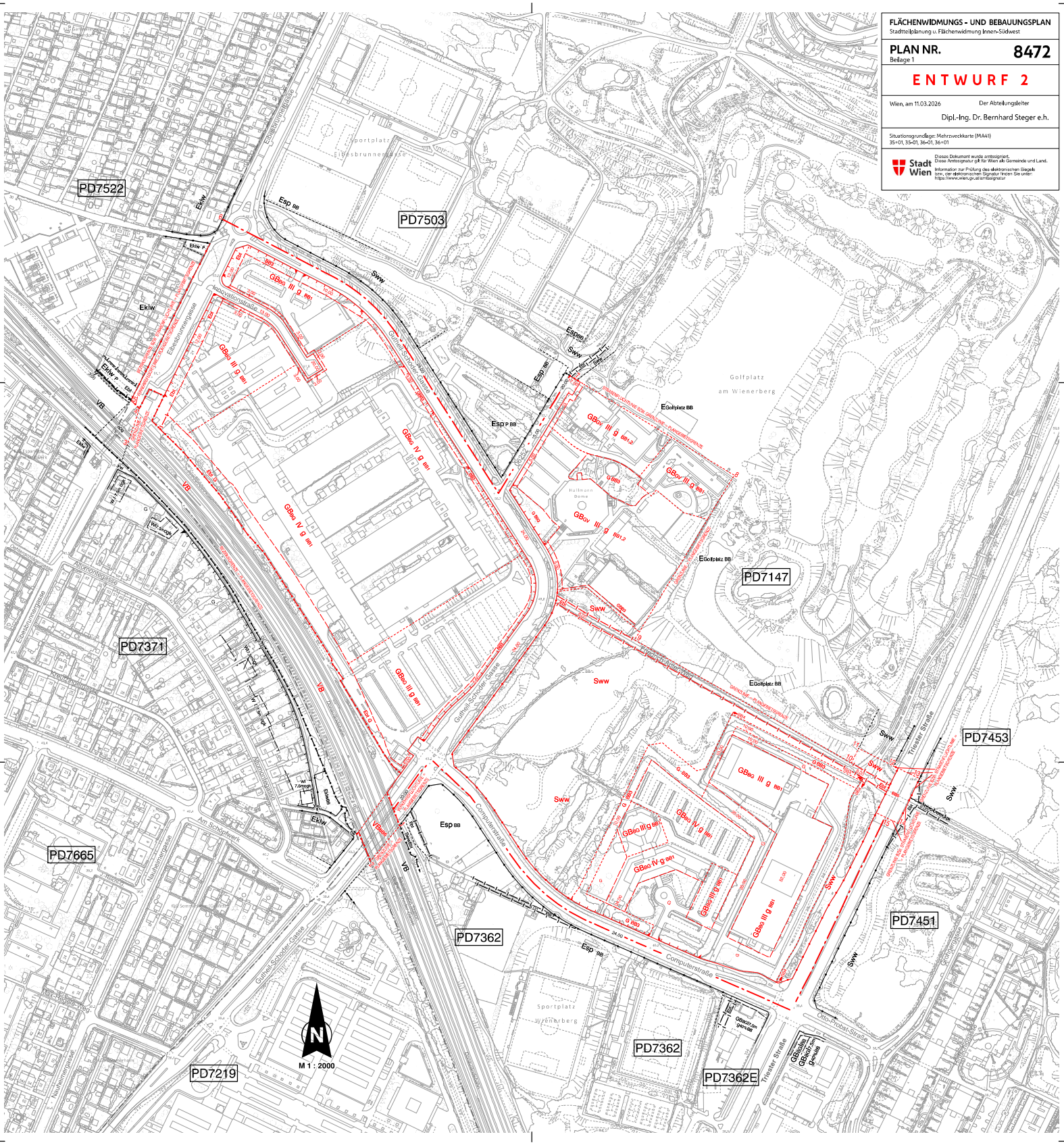

FLÄCHENWIDMUNGS - UND BEBAUUNGSPLAN
Stadtteilplanung u. Flächenwidmung Innen-Südwest

PLAN NR. **8472**
Beilage 1

E N T W U R F 2

Wien, am 11.03.2026

Der Abteilungsleiter
Dipl.-Ing. Dr. Bernhard Steger e.h.

Situationsgrundlage: Mehrzweckkarte (MA41)
35-01, 35-01, 36-01, 36-01

Stadt Wien

Dieses Dokument wurde amtssigniert.
Diese Amtssignatur gilt für Wien als Gemeinde und Land.
Information zur Prüfung des elektronischen Siegels bzw. der elektronischen Signatur finden Sie unter: https://www.wien.gv.at/amtssignatur